SNF0023 IM 7L v3

Date : 06/03/2021
Size : 5.5in x 8.5in H

BATTERY SAFETY INFORMATION
- Batteries are to be replaced by an adult.
- Non-rechargeable batteries are not to be recharged.
- Rechargeable batteries are to be removed from the toy before being charged.
- Rechargeable batteries are only to be charged under adult supervision.
- For best performance, only the recommended batteries or their equivalent are to be used.
- Batteries must be inserted with correct polarity.
- Do not mix new and used batteries.
- Do not mix different types of batteries.
- Exhausted batteries are to be removed from the toy.
- The supply terminals are not to be short-circuited.

SICHERHEITSHINWEISE ZU BATTERIEN
- Batterien dürfen nur von einem Erwachsenen ausgetauscht werden.
- Nicht-wiederaufladbare Batterien nicht aufladen.
- Wiederaufladbare Batterien müssen vor dem Laden aus dem Spielzeug entfernt werden.
- Wiederaufladbare Batterien dürfen nur unter Aufsicht eines Erwachsenen aufgeladen werden.
- Für optimale Ergebnisse nur die empfohlenen oder gleichwertige Batterien verwenden.
- Beim Einlegen der Batterien auf die korrekte Polrichtung (+/-) achten.
- Neue und alte Batterien dürfen nicht zusammen verwendet werden.
- Unterschiedliche Batterietypen dürfen nicht zusammen verwendet werden.
- Leere Batterien aus dem Spielzeug entfernen.
- Die Anschlussklemmen dürfen nicht kurzgeschlossen werden.

INFORMATIONS SUR LA SÉCURITÉ DES PILES
- Les piles doivent être remplacées par un adulte.
- Ne pas recharger des piles non rechargeables.
- Retirer les piles rechargeables du jouet avant de les charger.
- Recharger les piles rechargeables uniquement sous la surveillance d'un adulte.
- Pour un niveau de performances optimal, utiliser exclusivement le type de piles recommandé ou leur équivalent.
- Les piles doivent être insérées avec la bonne polarité.
- Ne pas mélanger de piles usagées avec des piles neuves.
- Ne pas mélanger différents types de piles.
- Les piles usagées doivent être retirées du jouet.
- Les bornes d'alimentation ne doivent pas être court-circuitées.

VEILIGHEIDSINFORMATIE OVER DE BATTERIJEN
- De batterijen moeten door een volwassene worden verwangen.
- Niet-oplaadbare batterijen mogen niet worden opgeladen.
- Oplaadbare batterijen moeten worden verwijderd uit het speelgoed voordat ze worden opgeladen.
- Oplaadbare batterijen mogen alleen onder toezicht van een volwassene opgeladen worden.
- Gebruik voor optimale prestaties alleen de aanbevolen batterijen of vergelijkbare batterijen.
- Bij het plaatsen van de batterijen moet de polariteit worden aangehouden.
- Gebruik geen oude en nieuwe batterijen door elkaar.
- Gebruik geen batterijen van verschillende types door elkaar.
- Lege batterijen moeten uit het speelgoed worden verwijderd.
- Pas op dat de batterijpolen geen kortsluiting maken.

INFORMAZIONI SULLA SICUREZZA DELLE BATTERIE
- Le batterie devono essere sostituite da un adulto.
- Le batterie non ricaricabili non vanno ricaricate.
- Le batterie ricaricabili devono essere rimosse dal giocattolo prima di essere caricate.
- Le batterie ricaricabili devono essere ricaricate solo sotto la supervisione di un adulto.
- Per ottenere le massime prestazioni, utilizzare solo le batterie consigliate o batterie equivalenti.
- Le batterie vanno inserite con la polarità corretta.
- Non utilizzare insieme batterie nuove e usate.
- Non utilizzare insieme diversi tipi di batterie.
- Le batterie scariche vanno rimosse dal giocattolo.
- I morsetti di alimentazione non devono essere cortocircuitati.

INFORMAÇÕES DE SEGURANÇA DAS PILHAS
- A substituição das pilhas deve ser feita por um adulto.
- Pilhas não recarregáveis não devem ser recarregadas.
- As pilhas recarregáveis devem ser retiradas do brinquedo antes de serem recarregadas.
- As pilhas recarregáveis devem ser recarregadas somente com a supervisão de um adulto.
- Para melhor desempenho, use somente as pilhas recomendadas ou equivalentes.
- As pilhas devem ser colocadas com a polaridade correta.
- Não misture pilhas novas e usadas.
- Não misture tipos diferentes de pilhas.
- As pilhas gastas devem ser removidas do brinquedo.
- Não gere curto-circuito nos terminais de alimentação.

INFORMACIÓN DE SEGURIDAD SOBRE LAS PILAS
- Un adulto debe cambiar las pilas.
- Las pilas no recargables no se deben recargar.
- Debe extraer las pilas recargables del juguete antes de cargarlas.
- Las pilas recargables solo se deben cargar bajo la supervisión de un adulto.
- Para obtener un ren dimiento óptimo solo se deben utilizar las pilas recomendadas o su equivalente.
- Las pilas se deben insertar con la polaridad correcta.
- No mezcle pilas nuevas y usadas.
- No mezcle pilas de tipos diferentes.
- Debe sacar las pilas descargadas del juguete.
- Debe evitar los cortocircuitos de los terminales de alimentación.

WARNING! Changes or modifications not expressively approved by the manufacturer responsible for compliance could void the user's authority to operate the equipment.

NOTE: This equipment has been tested and found to comply with the limits for a Class B digital device, pursuant to Part 15 of the FCC rules. These limits are designed to provide reasonable protection against harmful interference in a residential installation. This equipment generates, uses, and can radiate radio frequency energy and, if not installed and used in accordance with the instructions, may cause harmful interference to radio communications. However, there is no guarantee that interference will not occur in a particular installation. If this equipment does cause harmful interference to radio or television reception, which can be determined by turning the equipment off and on, the user is encouraged to try to correct the interference by one or more of the following measures.
- Reorient or relocate the receiving antenna.
- Increase the separation between the equipment and receiver.
- Connect the equipment into an outlet on a circuit different from that to which the receiver is connected.
- Consult the dealer or an experienced radio/TV technician for help.

This device complies with Part 15 of the FCC Rules. Operation is subject to the following two conditions:
(1) This device may not cause harmful interference, and
(2) this device must accept any interference received, including interference that may cause undesired operation.

This device contains licence-exempt transmitter(s)/receiver(s) that comply with Innovation, Science and Economic Development Canada's licence-exempt RSS(s). Operation is subject to the following two conditions:
1. This device may not cause interference.
2. This device must accept any interference, including interference that may cause undesired operation of the device.

ACHTUNG! Es dürfen keine Veränderungen oder Modifikationen am Produkt vorgenommen werden, die nicht ausdrücklich von dem für die Kompatibilität verantwortlichen Hersteller genehmigt wurden, da sonst die Betriebserlaubnis für den Benutzer erlöschen kann.

HINWEIS: Dieses Gerät wurde getestet und entspricht den in Abschnitt 15 der FCC-Vorschriften für digitale Geräte der Klasse B festgelegten Grenzwerten. Diese Grenzwerte wurden festgelegt, um einen vernünftigen Schutz gegen schädliche Störungen bei häuslichen Installationen zu bieten. Dieses Gerät erzeugt, benutzt und strahlt Hochfrequenzsignale aus und kann, wenn es nicht entsprechend der Anleitung installiert oder benutzt wird, Störungen im Funkverkehr verursachen. Es besteht jedoch keine Garantie, dass es nicht zu Störungen bei bestimmten Gerätekonstellationen kommen kann. Sollten durch das Gerät Störungen beim Radio- bzw. Fernsehempfang auftreten, was z. B. durch Ein- und Ausschalten des Geräts geprüft werden kann, versuchen Sie, diese Störungen durch eine der folgenden Maßnahmen zu beheben:
- Die Empfangsantenne neu ausrichten oder an einem anderen Ort aufstellen.
- Den Abstand zwischen dem Gerät und dem Empfänger vergrößern.
- Das Gerät an einer Steckdose eines Stromkreislaufs anschließen, an dem der Empfänger nicht angeschlossen ist.
- Lassen Sie sich vom Händler oder einem erfahrenen Radio-/Fernsehtechniker beraten.

Dieses Gerät erfüllt Abschnitt 15 der FCC-Vorschriften. Der Betrieb unterliegt den folgenden zwei Bedingungen:
(1) Dieses Gerät darf keine gefährlichen Störungen verursachen und
(2) dieses Gerät muss auch solche Störungen akzeptieren, die eine Beeinträchtigung des Betriebs zur Folge haben.

MISE EN GARDE ! Les modifications ou les changements qui n'auraient pas été expressément autorisés par le fabricant responsable de la conformité peuvent annuler l'autorisation de l'utilisateur à faire fonctionner l'appareil.

REMARQUE : Cet appareil a été testé et est conforme aux limites imposées aux dispositifs numériques de classe B, conformément à la section 15 des réglementations de la FCC. Ces limites sont conçues pour offrir une protection raisonnable contre les interférences nuisibles au sein du lieu d'habitation de l'utilisateur. Cet appareil génère, utilise et peut émettre une énergie de type radiofréquence et peut, s'il n'est pas installé et utilisé conformément aux instructions, être la source d'interférences nuisibles aux communications radio. Toutefois, rien ne garantit qu'aucune interférence ne se produise dans un lieu donné. Si cet appareil cause des interférences nuisibles à la réception d'émissions radiotélévisées (ce qui peut être déterminé en éteignant puis en rallumant l'appareil), l'utilisateur est invité à essayer de corriger l'interférence en prenant une ou plusieurs des mesures suivantes.
- Réorienter l'antenne réceptrice ou la placer à un autre endroit.
- Augmenter la distance entre l'appareil et le récepteur.
- Brancher l'appareil dans une prise de courant se trouvant sur un circuit électrique autre que celui sur lequel est actuellement branché le récepteur.
- Contacter le vendeur ou un technicien radio/télévision pour obtenir de l'aide.

Cet appareil est conforme aux exigences de la section 15 des réglementations de la FCC. Le fonctionnement de l'appareil est soumis aux deux conditions suivantes :

(1) cet appareil ne doit pas causer d'interférences nuisibles, et
(2) cet appareil doit accepter les interférences reçues, y compris celles qui sont susceptibles de causer un fonctionnement intempestif.

Cet appareil contient des émetteurs/récepteurs exempts de licence qui sont conformes aux normes radioélectriques exempts de licence d'Innovation, Sciences et Développement économique Canada. Le fonctionnement de l'appareil est soumis aux deux conditions suivantes :
1. Cet appareil ne doit pas causer d'interférences.
2. Cet appareil doit accepter toute interférence, y compris toute interférence pouvant entraîner un fonctionnement indésirable de l'appareil.

WAARSCHUWING! Wijzigingen of aanpassingen die niet uitdrukkelijk zijn goedgekeurd door de fabrikant die verantwoordelijk is voor de naleving, kunnen de bevoegdheid van de gebruiker om de apparatuur te bedienen tenietdoen.

OPMERKING: Deze apparatuur is getest en er is vastgesteld dat de apparatuur voldoet aan de limieten voor een digitaal apparaat van klasse B, overeenkomstig deel 15 van de FCC-regels. Deze limieten zijn gekozen om een redelijke bescherming te bieden tegen schadelijke interferentie in een woonomgeving. Deze apparatuur genereert, gebruikt en kan radiofrequentie-energie uitstralen en kan, indien niet geïnstalleerd en gebruikt in overeenstemming met de instructies, schadelijke interferentie in radiocommunicatie veroorzaken. Er bestaat echter geen garantie dat bij een bepaalde opstelling geen interferentie zal plaatsvinden. Als deze apparatuur schadelijke interferentie veroorzaakt in de ontvangst van radio of televisie, hetgeen kan worden bepaald door de apparatuur uit en aan te zetten, wordt de gebruiker aangeraden om de interferentie te verhelpen door middel van een of meer van de volgende maatregelen.
- Draai of verplaats de ontvangende antenne.
- Vergroot de afstand tussen de apparatuur en de ontvanger.
- Sluit de apparatuur aan op een stopcontact in een andere groep dan die waarop de ontvanger is aangesloten.
- Raadpleeg de dealer of een ervaren radio-/tv-monteur voor hulp.

Dit apparaat voldoet aan deel 15 van de FCC-regels. Het apparaat moet voldoen aan deze twee voorwaarden:
(1) Dit apparaat mag geen schadelijke interferentie veroorzaken; en
(2) dit apparaat moet elke interferentie accepteren, inclusief interferentie die een ongewenste werking kan veroorzaken.

AVVERTENZA: Cambiamenti o modifiche non espressamente autorizzati dal produttore responsabile della conformità possono annullare i diritti di utilizzo dell'apparecchiatura da parte dell'utente.

NOTA: Questa apparecchiatura è stata testata e ritenuta conforme ai limiti per un dispositivo digitale di classe B, come specificato nella Parte 15 delle norme FCC. Questi limiti vengono stabiliti per fornire una protezione ragionevole dalle interferenze dannose in un'installazione domestica. Questa apparecchiatura genera, utilizza e può irradiare energia in radiofrequenza e, se non installata e utilizzata in conformità alle istruzioni, può causare interferenze dannose alle comunicazioni radio. Tuttavia, non vi è alcuna certezza che specifiche installazione siano esenti da interferenze. Se l'apparecchiatura causa interferenze dannose alla ricezione radiotelevisiva, condizione che si verifica facilmente accendendo e spegnendo l'apparecchiatura, si consiglia di correggere tali interferenze in uno o più dei seguenti modi.
- Riorientare o riposizionare l'antenna di ricezione.
- Aumentare la distanza tra l'apparecchiatura e il ricevitore.
- Collegare l'apparecchiatura a una presa su un circuito diverso da quello a cui è collegato il ricevitore.
- Richiedere l'assistenza del rivenditore o di un tecnico radio/TV competente.

Questo dispositivo è conforme alla Parte 15 delle norme FCC. Il funzionamento è soggetto alle due condizioni riportate di seguito:
(1) Il presente dispositivo potrebbe non causare interferenze dannose e
(2) il presente dispositivo deve accettare eventuali interferenze in ricezione, anche se ciò dovesse causarne un funzionamento indesiderato.

AVISO! Alterações ou modificações não expressamente aprovadas pelo fabricante responsável pela conformidade podem anular o direito do usuário de operar o equipamento.

OBSERVAÇÃO: Este equipamento foi testado e cumpre os limites para um dispositivo digital classe B, de acordo com a parte 15 das normas da FCC. Esses limites visam oferecer proteção razoável contra interferência prejudicial em uma instalação residencial. Este equipamento gera, usa e pode irradiar energia de radiofrequência e, se não for instalado e usado de acordo com as instruções, pode causar interferência prejudicial às comunicações por rádio. No entanto, não há garantia de que não ocorrerá interferência em determinada instalação. Se este equipamento causar interferência prejudicial na recepção de sinais de rádio ou televisão, o que pode ser determinado desligando e ligando o equipamento, incentiva-se o usuário a tentar corrigir a interferência por meio de uma ou mais das seguintes medidas.
- Reorientar ou mudar a posição da antena receptora.
- Aumentar a distância entre o equipamento e o receptor.
- Conectar o equipamento a uma tomada em um circuito diferente daquele ao qual o receptor está conectado.
- Consultar o distribuidor ou um técnico especializado de rádio/TV para obter ajuda.

Este dispositivo é compatível com a parte 15 das normas da FCC. A operação está sujeita às duas condições a seguir:
(1) Este dispositivo não deve causar interferência perigosa e
(2) este dispositivo deve aceitar qualquer interferência recebida, inclusive interferências que possam causar operação indesejada.

ADVERTENCIA: Los cambios o las modificaciones que el fabricante responsable de cumplimiento no haya aprobado de manera expresa pueden invalidar la autoridad del usuario de operar el equipo.

NOTA: Se ha probado este equipo y cumple con los límites para un dispositivo digital de Clase B, según la Parte 15 de las Normas de FCC. Estos límites están diseñados para ofrecer una protección razonable contra la interferencia perjudicial en una instalación residencial. Este equipo genera, utiliza y puede irradiar energía de radiofrecuencia y, si no se instala y utiliza de acuerdo con las instrucciones, puede causar interferencia dañina a las comunicaciones de radio. Sin embargo, no hay garantía de que dicha interferencia no ocurra en una instalación específica. Si este equipo causa interferencia dañina en la recepción de radio y televisión, lo que se puede determinar apagando y encendiendo el equipo, se recomienda al usuario que intente corregir la interferencia tomando una o más de las siguientes medidas.
- Reoriente o reubique la antena de recepción.
- Aumente la separación entre el equipo y el receptor.
- Conecte el equipo en el tomacorriente de un circuito diferente al que está conectado el receptor.
- Consulte con el distribuidor o con un técnico de radio o TV experimentado para obtener ayuda.

Este dispositivo cumple con la Parte 15 de las Normas de FCC. Su funcionamiento está sujeto a las dos condiciones siguientes:
(1) Es posible que este dispositivo no provoque interferencia dañina y
(2) Este dispositivo debe aceptar cualquier interferencia que reciba, incluida la que pudiera ocasionar un funcionamiento no deseado.

HOW TO CLEAN:
- To clean, wipe with a cloth.
- Do not submerge in water.
- Do not use chemical or abrasive cleaners.

REINIGEN:
- Zum Reinigen mit einem feuchten Tuch abwischen.
- Nicht in Wasser eintauchen.
- Keine chemischen oder scheuernden Reinigungsmittel verwenden.

NETTOYAGE :
- Pour le nettoyage, essuyer avec un chiffon.
- Ne pas immerger dans l'eau.
- Ne pas utiliser de produits nettoyants chimiques ou abrasifs.

SCHOONMAAKINSTRUCTIES:
- Schoonvegen met een doek.
- Niet onderdompelen in water.
- Gebruik geen chemische of schurende schoonmaakproducten.

PULIZIA:
- Pulire con un panno.
- Non immergere in acqua.
- Non utilizzare detergenti chimici o abrasivi.

COMO LIMPAR:
- Para limpar, passe um pano.
- Não mergulhe em água.
- Não use produtos químicos nem limpadores abrasivos.

CÓMO LIMPIAR EL PRODUCTO:
- Limpie con un paño
- No lo sumerja en agua.
- No use limpiadores químicos ni abrasivos.

IMPORTANT:
Please save this instruction sheet.
It contains valuable product information.

BITTE BEACHTEN:
Bitte bewahren Sie diese Anweisungen auf.
Sie enthalten wichtige Produktinformationen.

IMPORTANT:
Conserver ce feuillet d'instructions.
Il contient des informations utiles sur le produit.

BELANGRIJK:
Bewaar dit instructieblad goed.
Het bevat nuttige productinformatie.

IMPORTANTE:
Conservare questo foglio d'istruzioni.
Contiene importanti informazioni sul prodotto.

IMPORTANTE:
Guarde esta folha de instruções.
Ela contém informações importantes sobre o produto.

IMPORTANTE:
Guarde esta hoja de instrucciones.
Contiene información importante acerca del producto.

MARVEL © MARVEL

CAN ICES-003 (B) / NMB-003(B)

Made in China. Manufactured and Distributed by: /
Hergestellt in China. Hergestellt und vertrieben von: /
Fabriqué en Chine. Fabriqué et distribué par: /
Gemaakt in China. Geproduceerd en gedistribueerd door: /
Prodotto realizzato in Cina. Prodotto e distribuito da: /
Fabricado na China. Fabricado e distribuído por: /
Hecho en China. Fabricado y distribuido por:

Jazwares, LLC, Sunrise, FL 33326, USA
Jazwares, 16A Crane Grove, London, N7 8LE, United Kingdom
Jazwares GmbH, Mina-Rees-Str. 8, 64295 Darmstadt, Germany

www.jazwares.com / www.jazwares.de

Protect the environment by not disposing of this product with household waste (2012/19/EU). Check your local authority for recycling advice and facilities.

Schützen Sie die Umwelt, indem Sie dieses Produkt nicht über den Hausmüll entsorgen (2012/19/EU). Recyclinghinweise und -einrichtungen können Sie bei Ihrer örtlichen Behörde erfragen.

Pour protéger l'environnement : ne pas jeter ce jouet avec les déchets ménagers (directive 2012/19/UE). Consulter les autorités locales pour toute information concernant le recyclage et les installations appropriées.

Bescherm het milieu door dit product niet weg te gooien bij het huishoudelijk afval (2012/19/EU). Vraag de gemeente om advies over recycling en afvaldiensten.

Proteggere l'ambiente assicurandosi di non smaltire questo prodotto insieme ai rifiuti domestici (2012/19/UE). Consultare le autorità locali per conoscere le strutture e le modalità di riciclaggio.

Proteja o meio ambiente: não descarte este produto com resíduos domésticos (2012/19/EC). Solicite à autoridade local orientações sobre reciclagem e endereços de instalações.

Proteja el medioambiente: no deseche este producto con los residuos domésticos (2012/19/UE). Consulte con la autoridad local sobre instalaciones y sugerencias de reciclado.

Jazwares
SNF0023

MARVEL SPIDEY AND HIS AMAZING FRIENDS

AGES 3+
ALTER 3+
LEEFTIJD 3+
ETÄ 3+
A PARTIR DE 3 AÑOS
PARA MAYORES DE 3 AÑOS

SPIDEY WEB CRAWLER RC / FERNGESTEUERTER SPIDEY SPINNENNETZ CRAWLER / WEB CRAWLER TÉLÉCOMMANDÉ DE SPIDEY / SPIDEY WEB CRAWLER RC / WEB CRAWLER DI SPIDEY RADIOCOMANDATA / CARRINHO DE CONTROLE REMOTO DO HOMEM-ARANHA / ESCALADOR A CONTROL REMOTO EN LA TELARAÑA DE SPIDEY

User Guide / Bedienungsanleitung / Mode d'emploi / Gebruikshandleiding / Manuale dell'utente / Guia do Usuário / Guía del usuario

Congratulations on your purchase of the Spidey Web Crawler RC.
Please read all information in this guide thoroughly for battery replacement and usage instructions
Herzlichen Glückwunsch zum Kauf des ferngesteuerten Spidey Spinnennetz Crawlers.
Bitte lesen Sie alle Informationen in dieser Gebrauchsanleitung und die Anweisungen für den Batteriewechsel genau durch.
Merci d'avoir acheté le Web Crawler télécommandé de Spidey.
Lire attentivement l'ensemble des informations contenues dans ce guide pour connaître les instructions de remplacement des piles et d'utilisation.
Gefeliciteerd met je aankoop van de Spidey Web Crawler RC.
Lees alle informatie in deze handleiding zorgvuldig door voor aanwijzingen over het vervangen van batterijen en het gebruik.
Complimenti per l'acquisto di Web Crawler di Spidey radiocomandata.
Leggere attentamente tutte le informazioni presenti in questa guida per le istruzioni per la sostituzione delle batterie e l'uso.
Parabéns pela sua compra do carrinho de controle remoto do Homem-Aranha.
Leia todas as informações deste guia com atenção para realizar a troca de pilhas e obter instruções de uso.
Felicitaciones por la compra del escalador a control remoto en la telaraña de Spidey.
Lea atentamente toda la información sobre las instrucciones de uso y el reemplazo de pilas en esta guía.

INCLUDES:
- (A) Remote Control (1)
- (B) Spidey Web Crawler RC (1)

ENTHÄLT:
- (A) Fernsteuerung (1)
- (B) Ferngesteuerter Spidey Spinnennetz Crawler (1)

CONTIENT :
- (A) Télécommande (1)
- (B) Web Crawler télécommandé de Spidey (1)

BEVAT:
- (A) Afstandsbesturing (1)
- (B) Spidey Web Crawler RC (1)

INCLUDE:
- (A) Telecomando (1)
- (B) Web Crawler di Spidey radiocomandata (1)

INCLUI:
- (A) Controle remoto (1)
- (B) Carrinho de controle remoto do Homem-Aranha (1)

INCLUYE:
- (A) Control remoto (1)
- (B) Escalador a control remoto en la telaraña de Spidey (1)

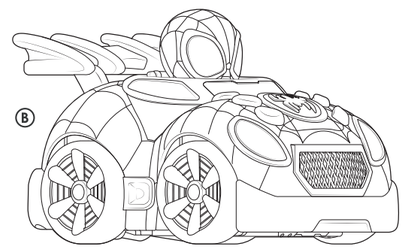

⚠ CAUTION:
DO NOT sit or stand on any parts of the toy.
DO NOT drop or throw the toy.
DO NOT expose the toy to moisture of any kind.

⚠ ACHTUNG:
NICHT auf Teilen des Spielzeugs sitzen oder stehen.
Das Spielzeug NICHT fallen lassen oder werfen
Das Spielzeug KEINERLEI Feuchtigkeit aussetzen.

⚠ AVERTISSEMENT :
NE PAS s'asseoir et NE PAS se tenir debout sur le jouet.
NE PAS faire tomber et NE PAS lancer le jouet.
NE PAS exposer le jouet à l'humidité.

⚠ OPGELET:
NIET zitten of staan op het speelgoed of onderdelen ervan.
Het speelgoed NIET laten vallen of ermee gooien.
Het speelgoed NIET blootstellen aan vocht, van welke aard dan ook.

⚠ ATTENZIONE:
NON sedersi o stare sopra i componenti del giocattolo.
NON far cadere o lanciare il giocattolo.
NON esporre il giocattolo a umidità di alcun tipo.

⚠ CUIDADO:
NÃO se sente nem fique de pé sobre nenhuma parte do brinquedo.
NÃO derrube nem arremesse o brinquedo.
NÃO exponha o brinquedo a nenhum tipo de umidade.

⚠ PRECAUCIÓN:
NO se siente ni se pare sobre las piezas del juguete.
NO tire ni lance el juguete.
NO exponga el juguete a ningún tipo de humedad.

INSTRUCTIONS / ANLEITUNG / INSTRUCTIONS / INSTRUCTIES / ISTRUZIONI / INSTRUÇÕES / INSTRUCCIONES

BATTERY INSTALLATION INSTRUCTIONS (ADULT INSTALLATION REQUIRED)
RC vehicle requires 3 x 1.5 V AA batteries and Remote Control requires 2 x 1.5 v AAA batteries (not included). Batteries included for "TRY ME" purposes. Replace with fresh batteries if needed.
1. Move the switch on the product to the OFF position. Use a Phillips Head screwdriver (not included) to remove cover.
2. Remove the old batteries and insert the new 3 x 1.5 V AA batteries for the RC vehicle and the new 2 x 1.5 v AAA batteries for the remote control with the correct polarity indicated inside the box. Screw the cover back in.
3. Move the switch to the ON position to activate the product feature. Move the switch to the OFF position when not in use to help save battery life.

ANWEISUNGEN ZUR BATTERIEINSTALLATION (MUSS VON EINEM ERWACHSENEN VORGENOMMEN WERDEN)
Das ferngesteuerte Fahrzeug benötigt 3 1,5 V AA Batterien und die Fernbedienung benötigt 2 1,5 V AAA Batterien (nicht enthalten). Batterien zum Testen enthalten. Bei Bedarf die Batterien durch neue ersetzen.
1. Den Schalter am Produkt auf OFF (AUS) stellen. Die Abdeckung mit einem Kreuzschlitzschraubendreher (nicht im Lieferumfang enthalten) entfernen.
2. Die alten Batterien entfernen und die drei neuen 1,5 V AA Batterien für das ferngesteuerte Fahrzeug und die zwei neuen 1,5 V AAA Batterien für die Fernsteuerung mit der im Karton angegebenen korrekten Polarität einlegen. Die Abdeckung wieder festschrauben.
3. Den Schalter auf ON (AN) stellen, um die Produktfunktionen zu aktivieren. Bei Nichtbenutzung den Schalter auf OFF (AUS) stellen, um die Batterie zu schonen.

LES PILES DOIVENT ÊTRE INSTALLÉES PAR UN ADULTE
Le véhicule télécommandé requiert 3 piles AA de 1,5 V et la télécommande requiert 2 piles AAA de 1,5 V (non incluses). Ces piles sont fournies uniquement à des fins de démonstration. Remplacez avec des piles neuves si nécessaire.
1. Placer l'interrupteur sur OFF (Arrêt). Utiliser un tournevis cruciforme (non inclus) pour retirer le cache.
2. Retirer les piles usagées et insérer des piles neuves (3 piles AA de 1,5 V) du véhicule télécommandé, et des piles neuves (2 piles AAA de 1,5 V) de la télécommande en respectant la polarité indiquée à l'intérieur du compartiment. Revisser le cache.
3. Placer l'interrupteur sur ON (Marche) pour activer les fonctions du produit. Mettre l'interrupteur sur OFF (Arrêt) pour économiser les piles lorsque le jouet n'est pas utilisé.

INSTALLATIE-INSTRUCTIES VOOR BATTERIJ (MOET DOOR EEN VOLWASSENE WORDEN GEDAAN)
Het RC voertuig vereist 3 AA-batterijen van 1,5 V en de afstandsbesturing vereist 2 AAA-batterijen van 1,5 V (niet inbegrepen). Batterijen inbegrepen voor 'PROBEER MIJ' doeleinden. Vervang door nieuwe batterijen indien nodig.
1. Zet de schakelaar op het product op 'OFF'. Verwijder het klepje met behulp van een kruiskopschroevendraaier (niet inbegrepen).
2. Verwijder de oude batterijen en plaats de 3 nieuwe AA-batterijen van 1,5 V voor het RC voertuig en de 2 nieuwe AAA-batterijen van 1,5 V voor de afstandsbesturing met de plus- en minpool aan de juiste kant zoals aangegeven in het batterijvak. Schroef het klepje weer vast.
3. Zet de schakelaar op 'ON' om de productfunctie te activeren. Zet de schakelaar op 'OFF' als het speelgoed niet wordt gebruikt om de levensduur te verlengen.

ISTRUZIONI PER L'INSERIMENTO DELLE BATTERIE (È RICHIESTO L'ASSEMBLAGGIO DA PARTE DI UN ADULTO)
Il veicolo radiocomandato richiede 3 batterie AA da 1,5 V e il telecomando richiede 2 batterie AAA da 1,5 V (non incluse). Le batterie incluse sono solo ai fini dell'opzione "TRY ME" (provami). Sostituire con delle nuove batterie, se necessario.
1. Spostare l'interruttore sul prodotto in posizione "OFF". Utilizzare un cacciavite a croce (non incluso) per rimuovere il coperchio.
2. Estrarre le vecchie batterie e inserire le 3 nuove batterie AA da 1,5 V per il veicolo radiocomandato e le 2 nuove batterie AAA da 1,5 V per il telecomando rispettando la polarità indicata all'interno del vano batterie. Riavvitare il coperchio.
3. Spostare l'interruttore sulla posizione ON per attivare la funzione del prodotto. Spostare l'interruttore sulla posizione OFF quando non è in uso per contribuire a risparmiare la durata della batteria.

INSTRUÇÕES DE INSTALAÇÃO DAS PILHAS (NECESSÁRIA A INSTALAÇÃO POR UM ADULTO)
O carrinho de controle remoto requer 3 pilhas AA de 1,5 V, e o controle remoto requer duas pilhas AAA de 1,5 V (não inclusas). Pilhas inclusas para o modo de "TESTE". Substitua as pilhas por outras novas, se necessário.
1. Mova o botão do produto para a posição "OFF" (Desligar). Use uma chave Phillips (não inclusa) para remover a tampa.
2. Remova as pilhas antigas e insira as 3 novas pilhas AA de 1,5 V para o carro de controle remoto e 2 pilhas novas AAA de 1,5 V para o controle remoto com a polaridade correta, conforme indicado no interior da caixa. Aparafuse a tampa novamente.
3. Mova o botão para a posição "ON" (Ligar) para ativar as funções do produto. Mova o botão para o modo "OFF" (Desligar) quando não estiver usando o brinquedo para ajudar a preservar a vida útil das pilhas.

INSTRUCCIONES PARA LA INSTALACIÓN DE PILAS (SE REQUIERE LA INSTALACIÓN POR PARTE DE UN ADULTO)
El vehículo a control remoto utiliza 3 pilas AA de 1,5 V y el control remoto utiliza 2 pilas AAA de 1,5 V (no incluidas). Las pilas incluidas solo son para "PRUEBAS". De ser necesario, reemplace las pilas.
1. Mueva el interruptor del producto a la posición OFF (Apagado). Use un destornillador Phillips (no incluido) para quitar la cubierta.
2. Saque las pilas usadas y coloque las nuevas, 3 pilas AA de 1,5 V para el vehículo a control remoto y 2 pilas AAA de 1,5 V para el control remoto, con la polaridad correcta indicada dentro de la caja. Atornille la cubierta de nuevo en su lugar.
3. Mueva el interruptor al modo ON (Encendido) para activar las funciones del producto. Mueva el interruptor al modo OFF (Apagado) cuando el juguete no esté en uso para preservar la vida útil de las pilas.

REMOTE CONTROL (Bottom View) / FERNSTEUERUNG (Ansicht von unten) TÉLÉCOMMANDE (Vue de dessous) / AFSTANDSBESTURING (Onderaanzicht) TELECOMANDO (Vista dal basso) / CONTROLE REMOTO (Visão inferior) CONTROL REMOTO (Vista inferior)

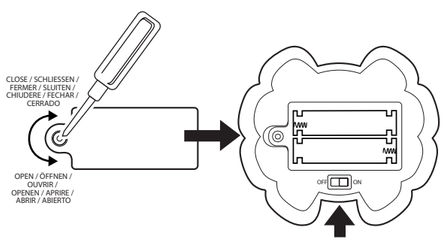

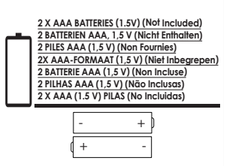

ON /OFF Switch (Note: Switch to ON position to play.)	ON/OFF (AN/AUS) Schalter (Hinweis: Zum Spielen den Schalter auf „ON" stellen.)	ON /OFF Interrupteur (Remarque : Mettre l'interrupteur en position MARCHE (ON) pour jouer.)	ON/OFF (AAN/UIT) Schakelaar (Opmerking: zet de schakelaar op ON om te spelen.)	ON/OFF Interruttore (Nota: per poter giocare, portare l'interruttore in posizione "ON")	ON /OFF Interruptor (Observação: mude para a posição ON para brincar.)	ON/OFF Interruptor (Nota: Cambiar a la posición ON [Encendido] para jugar).

VEHICLE (Bottom View)
FAHRZEUG (Ansicht von unten)
VÉHICULE (Vue de dessous)
VOERTUIG (Onderaanzicht)
VEICOLO (Vista dal basso)
VEÍCULO (Visão inferior)
VEHÍCULO (Vista inferior)

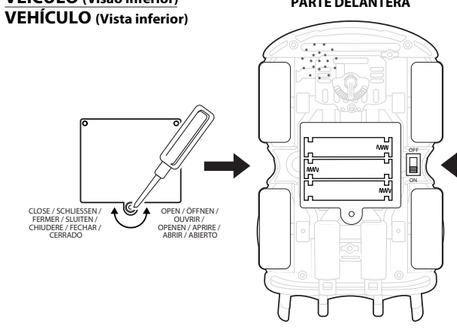

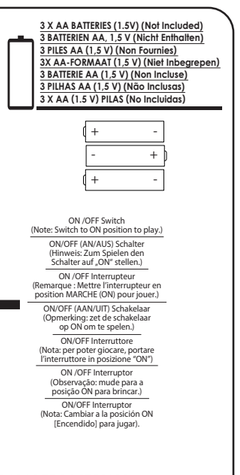

FRONT / VORDERSEITE / AVANT / BOVENZIJDE / FRONTE / FRENTE / PARTE DELANTERA

REAR / RÜCKSEITE / ARRIÈRE / ACHTERKANT / RETRO / TRÁS / PARTE POSTERIOR

HOW TO PLAY / SO WIRD GESPIELT / INSTRUCTIONS POUR JOUER / SPELEN / COME GIOCARE / COMO BRINCAR / CÓMO JUGAR

Turn Spidey Web Crawler RC and Remote Control settings to "ON" and use the remote control to steer your new Spidey Web Crawler RC.

Stelle den ferngesteuerten Spidey Spinnennetz Crawler und die Fernsteuerung auf „ON" (EIN) und verwende die Fernsteuerung, um den neuen ferngesteuerten Spidey Spinnennetz Crawler zu steuern.

Mettre les interrupteurs du Web Crawler télécommandé de Spidey et de la télécommande en position ON (Marche) et utiliser la télécommande pour piloter ton nouveau Web Crawler télécommandé de Spidey.

Zet de instellingen voor de Spidey Web Crawler RC en de Afstandsbesturing op "ON" en gebruik de afstandbesturing om je nieuwe Spidey Web Crawler RC te besturen.

Spostare le impostazioni di Web Crawler di Spidey radiocomandata e del telecomando su "ON" e usare il tel