H8030

The ultimate wireless

rapoo

Wireless Stereo Headset

Quick Start Guide(KR)

无线立体声麦克风耳机
快速开始指南
無線立體聲麥克風耳機
快速開始指南
무선 스테레오 헤드셋
사용자 설명서

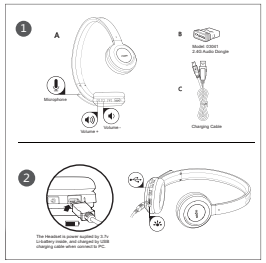

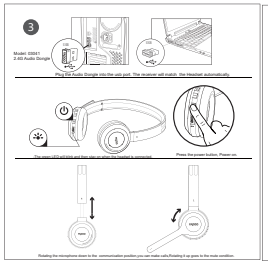

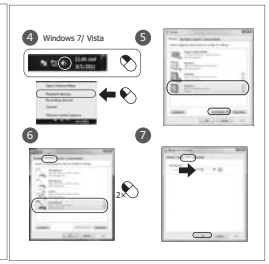

Index

Language	Page
English	1
简体中文	2
繁體中文	3
한국어	4

Installation

1. Headset
2. Charging
3. USB charging cable

2. Before using the headset needs to be fully charged.
Connect the headset to the charging cable and then plug it into a computer to charge it.
-The red LED on headset will be on when charging.
-The red LED will go off when the headset is fully charged.
-The red LED will blink when the headset is low battery.

3. Connect the transmitter to your computer.
Turn on headset.
The green LED will blink and then stay on when the headset is connected.
Rotating the microphone down to the communication position you can make calls.Rotating it up goes to the mute condition.

Configuration

Windows 7/ Vista

1. Go to "Playback Devices" to configure the microphone.
2. Set the "Rapoo Wireless Audio" as your default device.
3. Select the "Recording" tab.
4. Double click on the "Microphone".
5. Set the level to 100%.

Windows XP

1. Go to Sound Audio Properties" to configure the microphone.
2. Set the "Rapoo Wireless Audio" as your default device.
3. Go to the "Voice" tab.
4. Click on the "Volume" of the Voice recording.
5. Put the level to 100%.

Trouble Shooting

Problem	Solution
No sound at all	Make sure you have charged the headset. Make the headset as your default audio device.Refer to step "5" and "10". Check if the headset is muted. Connect the transmitter to another USB port.
My friend on msn/skype does not hear what I'm saying	Check if the headset is set as default device. Refer to step "5" and "10". Check if the headset is set as default device on msn/skype software. Check if the headset is set as default device on msn/skype software.
Bad sound quality	Remove wireless devices in Omni-directional or big objects may reduce the range. Move other working wireless devices away from the transmitter and headset.
Sound drop out when changing the volume	This is normal behavior. But if it is bothering, you can use the volume control of your media playing software.
Music selection no working	Some media player does not support music selection. Move other working wireless devices away from the transmitter and headset.
Touchpad doesn't work normally	Change the headset. Power off then on(Note: When power on, please do not touch the touchpad).

■ If your problem is not solved, please contact the helpdesk at www.rapoo.com
www.rapoo.com/support/contact-us/

安装步骤

1. 头戴
2. 充电
3. USB充电线

2. 使用前需先充电完毕。
将耳机连接充电线后插入电脑充电即可充电。
-此时耳机上的红灯亮。
-此时耳机上的红灯灭。
-此时耳机电量低红灯闪烁。

3. 将发射器连接到您的电脑上。
开启耳机。
指示灯闪烁，随后保持常亮。
当您调整麦克风至通话位置，麦克风即开始工作。
当您调整麦克风至静音位置，麦克风即停止工作。

配置

Windows 7/ Vista

1. 点击"播放设备"配置麦克风。
2. 将"Rapoo Wireless Audio"设为默认设备。
3. 选择"录制"选项。
4. 双击"麦克风"。
5. 将音量调至100%。

Windows XP

1. 点击"声音设置属性"配置麦克风。
2. 将"Rapoo Wireless Audio"设为默认设备。
3. 选择"语音"选项。
4. 点击"录音"的"音量"。
5. 将音量调至100%。

故障分析

问题	解决方法
没有声音	确保已充电。 将耳机设为默认音频设备。请参考第5步和第10步。 检查耳机是否被静音。 将发射器连接到其他USB端口。
朋友在msn/skype上听不到我的声音	请检查耳机是否设为默认设备。请参考第5步和第10步。 请检查耳机是否设为msn/skype软件的默认设备。 请检查耳机是否设为msn/skype软件的默认设备。
音质不好	远离任何无线设备（如Wifi）。无线设备会缩小Wifi的有效传输距离。 将其他正在工作的无线设备远离发射器和耳机。
调节音量时断音	这是正常现象。但如果您不想被断音所烦扰，请使用您的媒体播放器的音量控制。
不能选择	您的媒体播放器不支持音乐。 将其他正在工作的无线设备远离发射器和耳机。
触控板无法正常工作	更换耳机。 关机后开机（开、关机时，请不要触摸触控板）。

■ 如您的问题仍未解决，请登录www.rapoo.com

설치

1. 헤드셋
2. 충전
3. USB 충전 케이블

2. 헤드셋을 충전하기 전 충전해야 합니다.
충전하기 위해 USB 포트에 충전케이블을 꽂아 컴퓨터에 연결하십시오.
-충전 시 헤드셋의 적색 LED가 켜집니다.
-충전 완료 시 헤드셋의 적색 LED가 꺼집니다.
-배터리 용량이 부족하면 헤드셋의 적색 LED가 깜박입니다.

3. 컴퓨터에 무선 동글을 연결하십시오.
헤드셋을 켜십시오. 녹색 LED가 깜박이다 켜집니다.
헤드셋이 컴퓨터에 자동으로 연결되면 녹색 LED가 켜집니다.
마이크를 아래로 돌려 통화 위치에 놓으면 통화가 가능합니다.
마이크를 위로 돌려 음소거 위치에 놓으면 음소거가 됩니다.

구성

Windows 7/ Vista

1. 마이크를 구성하기 위해 "재생 장치"로 이동하십시오.
2. "Rapoo Wireless Audio"를 기본 장치로 설정하십시오.
3. "녹음" 탭을 선택하십시오.
4. 마이크를 더블클릭하십시오.
5. 레벨을 100%로 설정하십시오.

Windows XP

1. "Sound Audio Properties"로 이동하여 마이크를 구성하십시오.
2. "Rapoo Wireless Audio"를 기본 장치로 설정하십시오.
3. "보이스" 탭으로 이동하십시오.
4. 보이스 녹음의 "Volume"을 클릭하십시오.
5. 레벨을 100%로 설정하십시오.

문제 해결

문제	해결책
소리가 나지 않음	헤드셋을 충전했는지 확인하십시오. 헤드셋을 기본 오디오 장치로 설정하십시오. 자세 "5"부터 "10"까지 참조하십시오. 헤드셋이 음소거되었는지 확인하십시오. 수신기를 다른 USB 포트에 연결하십시오.
MSN 메신저/스카이프 에 상대가 내 말을 들을 수 없음	헤드셋이 기본 장치로 설정되어 있는지 확인하십시오. 자세 "5"부터 "10"까지 참조하십시오. 헤드셋이 msn 또는 skype 소프트웨어의 기본 장치로 설정되어 있는지 확인하십시오. 헤드셋이 msn 또는 skype 소프트웨어의 기본 장치로 설정되어 있는지 확인하십시오.
음질 나쁨	무선기기 주변에서 (예를 들어 와이파이) 사용하면 유효 전파 범위가 줄어들 수 있습니다. 다른 무선 장치를 수신기와 헤드셋에서 멀리 떨어뜨리십시오.
볼륨 변경 시 소리가 끊김	이것은 정상적인 현상입니다. 그러나 만일 이것이 세상 소리에 방해가 된다면 미디어 플레이어의 볼륨 조절 기능을 이용하십시오.
음악 선택 불가능	일부 미디어 플레이어는 음악 선택을 지원하지 않습니다. 다른 무선 장치를 수신기와 헤드셋에서 멀리 떨어뜨리십시오.
터치패드가 정상적으로 작동하지 않음	헤드셋을 충전하십시오. 스위치 끄기 후 켜기(주의: 켜는 동안 터치패드를 만지지 마십시오).

■ 문제가 해결되지 않을 경우 www.rapoo.com 로 헬프데스크에 연락하십시오.

安装步骤

1. 头戴
2. 充电
3. USB充电线

2. 使用前需先充电完毕。
将耳机连接充电线后插入电脑充电即可充电。
-此时耳机上的红灯亮。
-此时耳机上的红灯灭。
-此时耳机电量低红灯闪烁。

3. 将发射器连接到您的电脑上。
开启耳机。
指示灯闪烁，随后保持常亮。
当您调整麦克风至通话位置，麦克风即开始工作。
当您调整麦克风至静音位置，麦克风即停止工作。

配置

Windows 7/ Vista

1. 点击"播放设备"配置麦克风。
2. 将"Rapoo Wireless Audio"设为默认设备。
3. 选择"录制"选项。
4. 双击"麦克风"。
5. 将音量调至100%。

Windows XP

1. 点击"声音设置属性"配置麦克风。
2. 将"Rapoo Wireless Audio"设为默认设备。
3. 选择"语音"选项。
4. 点击"录音"的"音量"。
5. 将音量调至100%。

故障分析

问题	解决方法
没有声音	确保已充电。 将耳机设为默认音频设备。请参考第5步和第10步。 检查耳机是否被静音。 将发射器连接到其他USB端口。
朋友在msn/skype上听不到我的声音	请检查耳机是否设为默认设备。请参考第5步和第10步。 请检查耳机是否设为msn/skype软件的默认设备。 请检查耳机是否设为msn/skype软件的默认设备。
音质不好	远离任何无线设备（如Wifi）。无线设备会缩小Wifi的有效传输距离。 将其他正在工作的无线设备远离发射器和耳机。
调节音量时断音	这是正常现象。但如果您不想被断音所烦扰，请使用您的媒体播放器的音量控制。
不能选择	您的媒体播放器不支持音乐。 将其他正在工作的无线设备远离发射器和耳机。
触控板无法正常工作	更换耳机。 关机后开机（开、关机时，请不要触摸触控板）。

■ 如您的问题仍未解决，请登录www.rapoo.com

产品符合欧盟指令的基本要求
根据欧盟 1999/5/EC 指令的测试报告概要

Test Item	Reference		Result				
			Ch. Low	Ch. Mid	Ch. High	Limit	Result
Antenna			Integral				
Frequency Range			2.402-2.480 GHz				
Power			0.0 dBm	0.0 dBm	0.0 dBm		
Occupied Bandwidth			1.0 MHz	1.0 MHz	1.0 MHz		
Hopping Channel			79				
Hopping Sequence			Pass				
Hopping Response			Pass				
Hopping Accuracy			Pass				
Dwell time			0.4 s				
Spurious Emissions			Pass				
Receiver Spurious Emissions			Pass				
Receiver Blocking			Pass				
Receiver Sensitivity			Pass				
Receiver Intermodulation			Pass				
Receiver Jamming			Pass				

1. 本表内容是根据欧盟指令2004/108/EC的测试报告概要。测试报告可应要求提供。
2. 所有测试数据均来自我公司产品正常工作状态的测试报告。

Agent Information

Country / Area	Agent Name	Address
Hongkong	Hongkong Rapoo Technology Co., Ltd.	香港九龍尖沙咀麼地道75-77號永利工業大廈10樓A室
Taiwan	Taiwan Rapoo Technology Co., Ltd.	台北市內湖區瑞光路583巷11號7樓
China	Shenzhen Rapoo Technology Co., Ltd.	深圳市南山区科技园北区朗山一路68号
USA	Rapoo Technology (USA) Inc.	1 Corporate Park, Irvine, California 92606, USA
GERMANY	Rapoo Technology (Europe) GmbH	Hans-Grade-Allee 1 Flughafen Langenhagen 30669 Langenhagen, Germany

生产厂商	地址
香港雷柏	香港九龍尖沙咀麼地道75-77號永利工業大廈10樓A室
台湾雷柏	台北市內湖區瑞光路583巷11號7樓
深圳雷柏	深圳市南山区科技园北区朗山一路68号
美国雷柏	1 Corporate Park, Irvine, California 92606, USA
德国雷柏	Hans-Grade-Allee 1 Flughafen Langenhagen 30669 Langenhagen, Germany

"上述表格内容仅适用于中国大陆"

WEEE指令

欧盟关于废弃电子电气设备的指令
根据欧盟关于废弃电子电气设备的指令，自2005年8月13日起，任何在欧盟销售的产品必须带有此标记。本产品符合WEEE指令的规定。

关于CE标

欧盟指令2004/108/EC规定产品必须带有CE标记才能在欧盟销售。CE标记表明产品符合欧盟一系列法律的规定，这些法律规定，这些规定旨在确保产品不会对人、动物和环境造成不合理的风险。本产品符合欧盟指令2004/108/EC的规定。

EU Statement

This equipment has been tested and found to comply with the limits for a class B digital device, pursuant to Part 15 of the FCC rules. These limits are designed to provide reasonable protection against harmful interference in a residential installation. This equipment generates, uses and can radiate radio frequency energy and, if not installed and used in accordance with the instructions, may cause harmful interference to radio communications. However, there is no guarantee that interference will not occur in a particular installation. If this equipment does cause harmful interference to radio or television reception, which can be determined by turning the equipment off and on, the user is encouraged to try to correct the interference by one or more of the following measures:
-Reorient or relocate the receiving antenna.
-Increase the separation between the equipment and receiver.
-Connect the equipment into an outlet on a circuit different from that to which the receiver is connected.
-Consult the dealer or an experienced radio/TV technician for help.

To stay in compliance with FCC rules, changes or modifications not expressly approved by the party responsible for compliance could void the user's authority to operate the equipment. Use only the supplied interface cable when connecting to computer or peripheral.

This equipment complies with Part 15 of FCC RF Rules. Operation is subject to the following two conditions: (1) This device may not cause interference and (2) This device must accept any interference, including interference that may cause undesired operation of the device.

Rapoo Technology is not responsible for any radio or TV interference caused by unauthorized modifications or by substituting or attaching connecting cables and the user's authority to operate the equipment.

This manual, Version 1.0
© 2006 - 2010 Rapoo Technology Co., Ltd.
All rights reserved.
Model: H8030-2.4G

125X125mm