Quick Start Guide

Wireless Optical Mouse & Keyboard & 2.4G Nano Receiver 7200P&8200P&03055B

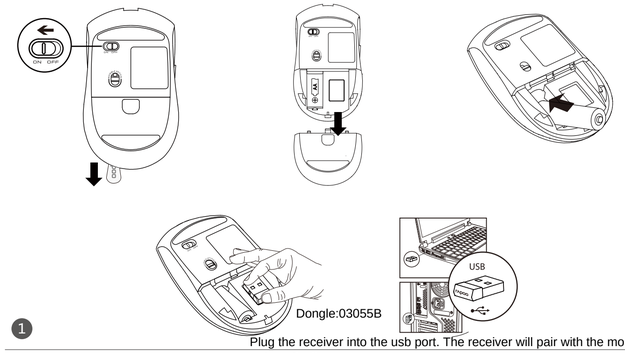

1 Plug the receiver into the usb port. The receiver will pair with the mouse/keboard automatically.

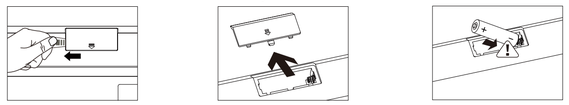

2

Troubleshooting
See www.rapoo.com for latest FAQs, drivers and quick start guide, For extensive service,register at www.rapoo.com,

Copyright
It is forbidden to reproduce any part of this quick start guide without the permission of Shenzhen Rapoo Technology Co., Ltd.

Safety instructions
Do not open or repair this device, Do not use the device in a damp environment, Clean the device with a dry cloth,

Warranty
The device is provided with two-year limited hardware warranty from the purchase day, Please see www.rapoo.com for more information,

Feilsøking
Se www.rapoo.com for for siste svar på spørsmål, drivere og hurtigstartguider,Registrer deg på www.rapoo.com for utvidet service,

Opphavsrett
Dét er forbudt å gjenskape noen del av denne hurtigstartguiden uten tillatelse fra Shenzhen Rapoo Technology Co., Ltd.

Sikkerhetsinstrukser
Ikke åpne eller reparer dette apparatet, Ikke bruk apparatet i et fuktig miljø, Rengjør apparatet med en tørr klut,

Garanti
Apparatet leveres med en to-års begrenset maskinvaregaranti fra kjøpsdato, Se www.rapoo.com for nærmere informasjon,

Depanarea
Consultaţi www.rapoo.com pentru cele mai recente întrebări frecvente, drivere şi ghid de pornire rapidă, Pentru service extins, Înregistrează-ţi adresa www.rapoo.com.

Drept de autor
Se interzice reproducerea oricărei părţi din acest ghid de pornire rapidă fără permisiunea Shenzhen Rapoo Technology Co., Ltd.

Instrucţiuni de siguranţă
Nu deschideţi şi nu reparaţi dispozitivul, Nu utilizaţi dispozitivul într-un mediu umed, Curăţaţi dispozitivul cu o cârpă uscată,

Garanţie
Dispozitivul beneficiază de o garanţie limitată pentru hardware timp de doi ani de la data achiziţionării, Consultaţi www.rapoo.com pentru informaţii suplimentare,

Resolução de problemas
Visite www.rapoo.com para consultar as perguntas frequentes, os mais recentes controladores e o guia de consulta rápida, Para obter assistência ta mais extensa, registe-se em www.rapoo.com,

Direitos de autor
É proibido reproduzir qualquer parte deste guia de consulta rápida sema permissão da Shenzhen Rapoo Technology Co., Ltd.

Instruções de segurança
Não abra nem efectue reparações a este dispositivo, Não utilize o dispositivo em ambientes húmidos, Utilize um pano seco para limpar o dispositivo,

Garantia
Este dispositivo é fornecido com uma garantia de hardware limitada de dois anos com início no dia da compra, Consulte www.rapoo.com para mais informações,

Επίλυση προβλημάτων
Ανατρξτξ στο www.rapoo.com για τις πιο πρόσφατες συχνές ερωτήσεις (FAQ), τα προγράμματα οδήγησης και τον οδηγό γρήγορης έναρξης, Για υπηρεσίες επισκευής, δηλώστε το προϊόν στο www.rapoo.com,

Πνευματικά δικαιώματα
Απαγορεύεται η αναπαραγωγή οποιουδήποτε μέρους αυτού του οδηγού γρήγορης χρήσης χωρίς την άδεια της Shenzhen Rapoo Technology Co., Ltd.

Οδηγίες ασφαλείας
Μην ανοίγετε ή επισκευάζετε αυτή τη συσκευή, Μη χρησιμοποιείτε τη συσκευή σε υγρό περιβάλλον, Καθαρίζετε τη συσκευή με ένα στεγνό πανί,

Εγγύηση
Η συσκευή παρέχεται με δετή περιορισμένη εγγύηση για το υλικό από την ημερομηνία αγοράς, Για περισσότερες πληροφορίες επισκεφτείτε τη διεύθυνση www.rapoo.com,

Sorun Giderme
En yeni SSS, sürücüler, hızlı başlatma kılavuzu ile ilgili bilgi için: www.rapoo.com,Kapsamlı hizmet için, www.rapoo.com adresinden kaydolun,

Telif Hakkı
Shenzhen Rapoo Technology Co., Ltd'in izni olmadan bu hızlı başlangıç kılavuzunun herhangi bir bölümünü çoğaltmak yasaktır,

Güvenlik talimatları
Bu aygıtı açmayın ya da onarmayın, Bu aygıtı nemli bir ortamda kullanmayın, Aygıtı kuru bir kumaş parçasıyla temizleyin,

Garanti
Işbu aygıt satın alındığı günden itibaren iki yıl ile sınırlandırılmış donanım garantisine sahiptir , Lütfen daha fazla bilgi için, www.rapoo.com adresine başvurun,

Устраняване на неизправности
Вижте www.rapoo.com за последните въпроси и отговори, драйвери и ръководство за бърз старт, За допълнителни услуги трябва да се регистрирате на адрес www.rapoo.com,

Авторски права
Забранена е възпроизвеждането на които и да е част от това ръководство за бърз старт без позволението на Shenzhen Rapoo Technology Co., Ltd.

Инструкции за безопасност
Не отваряйте и не ремонтирайте това устройство, Не използвайте устройството в среда с висока влажност, Устройството да се почиства със сухо парче плат,

Гаранция
Устройството се предоставя с двугодишна ограничена гаранция, считано от датата на покупка, Вижте www.rapoo.com за повече информация,

Tõrkeotsing
KKK, draiverid ja lühijuhendi leiate aadressil www.rapoo.com Täisteenduse saamiseks registreerige aadressil www.rapoo.com,

Autoriõigus
Selle lühijuhendi mis tahes osa kopeerimine ilma ettevõtte Shenzhen Rapoo Technology Co., Ltd. loata on keelatud,

Ohutusjuhised
Ärge avage ega remontige seadet, Ärge kasutage seadet suure niskusega keskkonnas.Puhastage seadet ainult kuiva lapiga,

Garantii
Seadmel on kahe-aastane piiratud garantii, mis hõlmab riistvara ja hakkab kehtima ostukuupäevast, Täiendavat teavet vt aadressil www.rapoo.com,

Fejlfinding
Se www.rapoo.com for de sidste FAQs, drivere og kom hurtig i gang guide, For omfattende service, registrer på www.rapoo.com,

Copyright
Det er forbudt at reproducere enhver del af den Kom hurtig i gang guide uden tilladelse fra Shenzhen Rapoo Technology Co., Ltd.

Sikkerhedsinstruktioner
Du må ikke åbne eller forsøge at reparere denne enhed, Brug ikke denne enhed i fugtige omgivelser Rengør enheden med en tørd klud,

Garanti
Denne enhed er forsynet med to års garanti fra købsdatoen, Se venligst www.rapoo.com for mere information,

Traucējumnovēršana
Skatīt www.rapoo.com jaunākās atbildes uz jautājumiem, dziņus un ātrās palaišanas pamācību, Plašākiem pakalpojumiem reģistrējieties šeit: www.rapoo.com,

Autortiesības
Aizliegts reproducēt jebkuru daļu no šīs ātrās palaišanas rokasgrāmatas bez Shenzhen Rapoo Technology Co., Ltd. atļaujas,

Drošības instrukcija
Neatveriet vai remontējiet šo ierīci, Nelietojiet šo ierīci liela mitruma apstākļos, Tīriet ierīci ar sausu drāniņu,

Garantija
Šai ierīcei ir ierobežota divu dažu garantija no iegādes dienas, Sīkāku informāciju skatiet šeit: www.rapoo.com,

Rešavanje problema
Pogledajte www.rapoo.com za najnovija često postavljana pitanja, drajvere i priručnik za brzo startovanje, Za opširnije informacije, registrujte se na www.rapoo.com,

Kopiranje
Zabranjeno je reprodukovati bilo koji deo ovog priručnika za brzo startovanje bez odobrenja Shenzhen Rapoo Technology Co., Ltd.

Bezbednosna uputstva
Ne otvarajte niti popravljajte ovaj uređaj, Ovaj uređaj nemojte koristiti u vlažnoj sredini, Uređaj čistite suvom krpom,

Garancija
Uz uređaj važi dvogodišnja garancija na hardver od dana kupovine, Za više informacija pogledajte www.rapoo.com,

Hibakeresés
A legújabb GYIK, illesztőprogramok és gyors üzembe helyezési útmutató megtalálható a www.rapoo.com oldalon, Bővebb szolgáltatásokért regisztráljon a www.rapoo.com oldalon,

Szerzői jog
Tilos e gyors üzembe helyezési útmutató bármely részét sokszorosítani a Shenzhen Rapoo Technology Co., Ltd. engedélye nélkül,

Biztonsági óvintézkedések
Ne nyissa fel, és ne próbálja egyedül megjavítani a készüléket, Ne használja az eszközt párás környezetben, Az eszközt száraz kendővel tisztítsa,

Jótállás
Az eszközre két éves korlátozott hardvergarancia érvényes, amely a vásárlás napjától kezdődik, További információkért keresse fel a következő címet: www.rapoo.com,

Vianetsintä
Katso uusimmat usein kysytyt kysymykset, tiedot ohjaimista ja pikaopas osoitteesta www.rapoo.com, Rekisteröi laajennettua palvelua varten osoitteessawww.rapoo.com,

Tekijänoikeudet
On kiellettyä monistaa mitään tämän pikaoppaan osaa ilman Shenzhen Rapoo Technology Co., Ltd:n kirjallista lupaa,.

Tärkeitä turvallisuusohjeita
Älä avaa tämän laitteen kotelloa tai yritä korjata laitetta itse, Älä käytä laitetta kosteassa ympäristössä, Puhdista laite kuivalla liinalla,

Takuu
Tällä laitteella on kahden vuoden rajoitettu laitteistotakuu ostopäivämäärästä alkaen, Katso lisätietoja osoitteesta www.rapoo.com,

Oplossingen voor problemen
Raadpleeg www.rapoo.com voor de actuele FAQs, stuurprogramma's en snelstart-handleiding,Registreer voor uitgebreide service op www.rapoo.com,

Copyright
Het is verboden om, zonder de toestemming van Shenzhen Rapoo Technology Co., Ltd. enig deel van deze snelstart-handleiding te reproduceren,

Veiligheidsinstructies
Dit toestel mag u niet openen of repareren, Gebruik het toestel niet in een vochtige omgeving, Reinig het product met een droge doek,

Garantie
Het toestel wordt met een tweejarige beperkte hardware-garantie vanaf de aankoopdatum geleverd, Raadpleeg www.rapoo.com voor meer informatie,

FCC Warning:
Any Changes or modifications not expressly approved by the party responsible for compliance could void the user's authority to operate the equipment.
This device complies with part 15 of the FCC Rules. Operation is subject to the following two conditions:
(1) This device may not cause harmful interference,
and (2) this device must accept any interference received, including interference that may cause undesired operation.
Note: This equipment has been tested and found to comply with the limits for a Class B digital device, pursuant to part 15 of the FCC Rules.
These limits are designed to provide reasonable protection against harmful interference in a residential installation.
This equipment generates, uses and can radiate radio frequency energy and, if not installed and used in accordance with the instructions,
may cause harmful interference to radio communications. However, there is no guarantee that interference will not occur in a particular installation.
If this equipment does cause harmful interference to radio or television reception, which can be determined by turning the equipment off and on,
the user is encouraged to try to correct the interference by one or more of the following measures:
—Reorient or relocate the receiving antenna.
—Increase the separation between the equipment and receiver.
—Connect the equipment into an outlet on a circuit different from that to which the receiver is connected.
—Consult the dealer or an experienced radio/TV technician for help.

פתרון בעיות
הגדרות מנהל, עדכונים ולשאלות ותשובות ולמדריך מה ר ביקר בהתחבות לקבלת שירות מקיף הירשם בכתובת www.rapoo.com .

זכויות יוצרים
אין להעתיק מחדש כל חלק מהדריך מהיר זה מבלי לקבל רשות מ Shenzhen Rapoo Technology Co., Ltd.

הוראות בטיחות
אין לפתוח או לתקן מכשיר זה , אין להשתמש במכשיר בסביבה בה רמת הלחות גבוהה, נקה את המכשיר בעזרת מטלית יבשה,

אחריות
המכשיר מסופק עם אחריות מוגבלת לשנתי שנתיים מ ההפקה, החל מתאריך המכיר לפרטים נוספים בקרו בכתובת: www.rapoo.com .

Made in China

5613-12707-222