INTERNAL PHOTOS

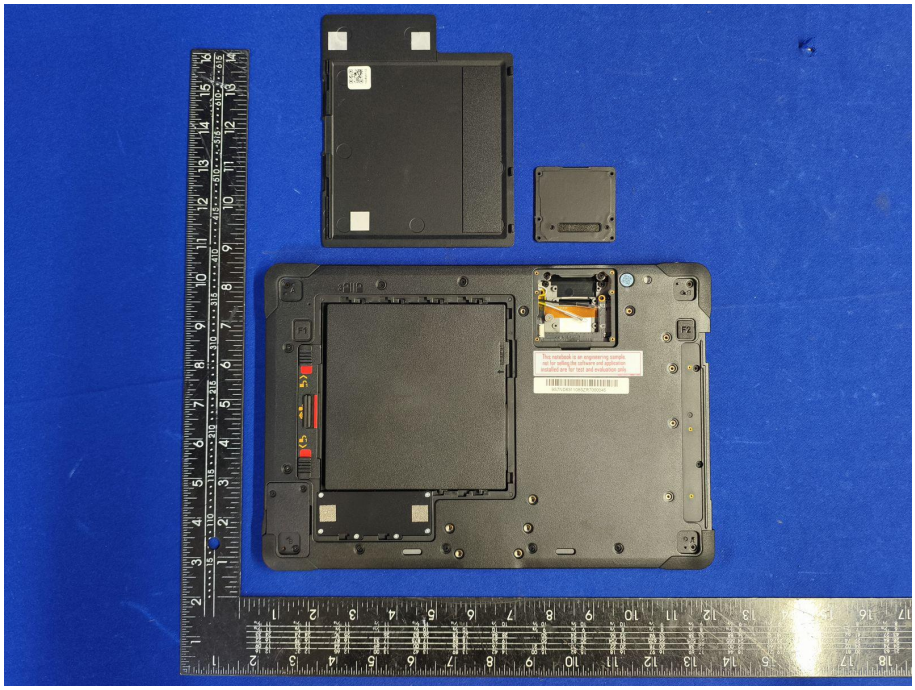

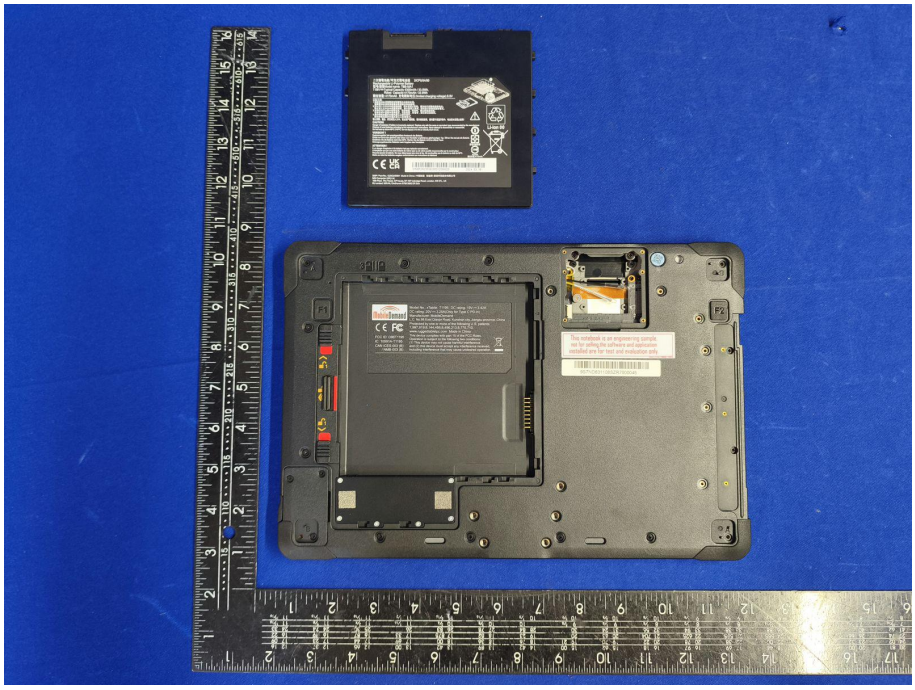

二次鋰電池組/可充式鋰电池组 2ICP5/54/90
Rechargeable Li-Polymer Battery
型号/型號Model name: TBB-MA1
7.68V⎓Typical Capacity 4300mAh / 33.0Wh,
Rated Capacity 4170mAh / 32.0Wh
額定容量:4170mAh 充电限制电压 (limited charging voltage):8.8V
注意/注意:
1.报废电池必须按照废弃物管理办法回收处理。
報廢電池必須依照廢棄物管理辦法回收處理。
2.禁止投入火中水中或直接短路，浸水后禁止使用。请勿自行拆解或组装电池。
禁止投入火中水中或直接短路，浸水後禁止使用。請勿自行拆解或組裝電池。
3.若有任何不当操作使用电池，包含碰撞，摔落等，请立即送返检修。
若有任何不當操作使用電池，包含碰撞，摔落等，請立即送返檢修。
4.请勿将电池置於60摄氏度以上的环境中。
請勿將電池置於60攝氏度以上的環境中。
禁止拆解、撞击、挤压或投入火中，若出现严重鼓胀，请勿继续使用，请勿置于高温环境中，电池浸水后禁止使用！
CAUTION!
Danger of explosion if battery is incorrectly replaced. Replace only with the same or equivalent type recommended by the manufacturer.
Dispose of used batteries according to the manufacturer's instructions. Never attempt to disassemble or reassemble.
Do not heat up above 60°C (140°F). Do not dispose of in fire or directly short circuit.
VORSICHT !
Explosionsgefahr bei unsachgemäßem Austausch der Batterie.
Ersatz nur durch den gleichen oder einen vom Hersteller empfohlenen gleichwertigen Typ. Öffnen Sie niemals die Batterie.
Erwärmen Sie die Batterie nicht über 60°C. Werfen Sie die Batterie nicht ins offene Feuer.
Entsorgung gebrauchter Batterien nach Angaben des Herstellers.
ATTENTION !
Il y a danger d'explosion si la batterie n'est pas replacée correctement.
A remplacer que par une autre batterie de même type ou de même qualité recommandée par le constructeur.
N'ouvrez jamais la batterie. Ne vous débarrassez pas dans le feu. Ne surchauffez pas la batterie au-delà de 60°C.
Mettre au rebut les batteries usagées conformément aux instructions du fabricant.
Li-ion 00
廢電池請回收
R45065
額定容量:4170mAh
CE UK CA
S9N0P2A230SB300012000028
2024.03.18
SMP / Part-No.: G25QA006H Made in China / 中国制造 制造商:新普科技股份有限公司
MSI Computer (UK) Ltd.
10th Floor, The Tower, CP house, 97-107 Uxbridge Road, London, W5 5TL, UK
EU contact: MSI-NL Eindhoven 5706 5692 ER Son

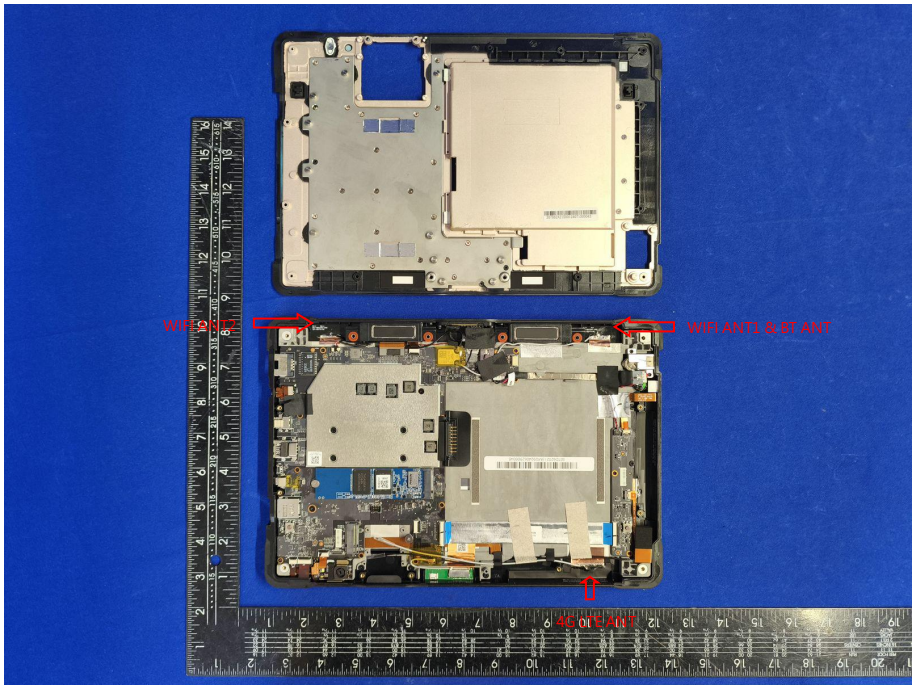
WIFI ANT1
WIFI ANT1 & BT ANT
4G LTE ANT

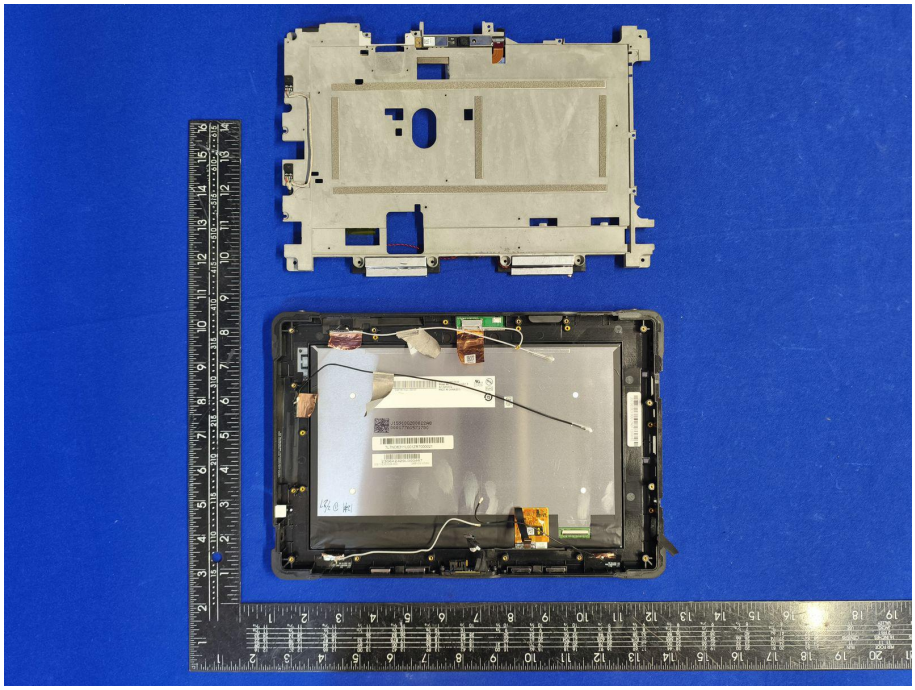

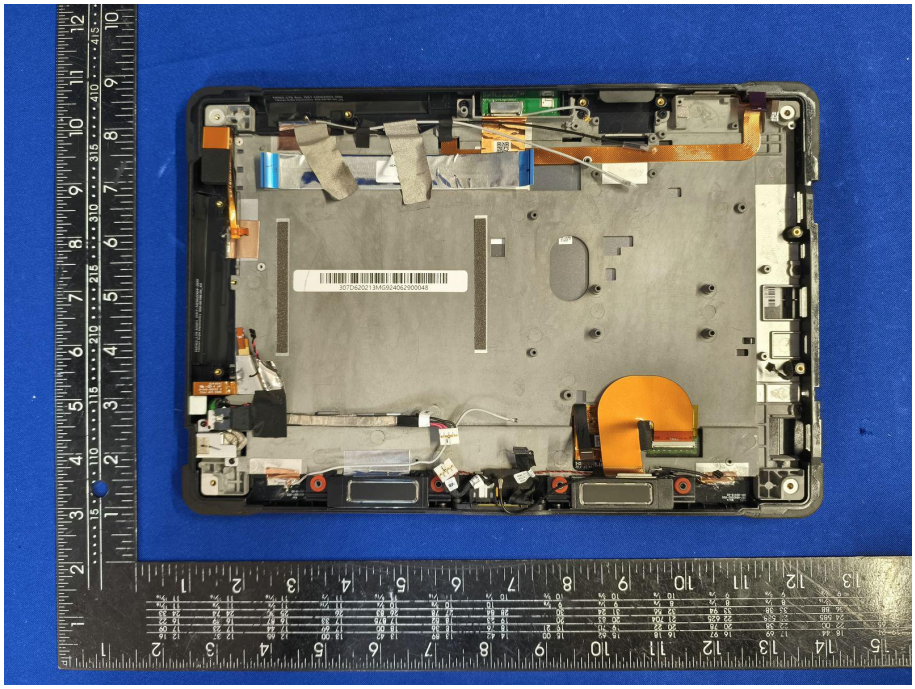

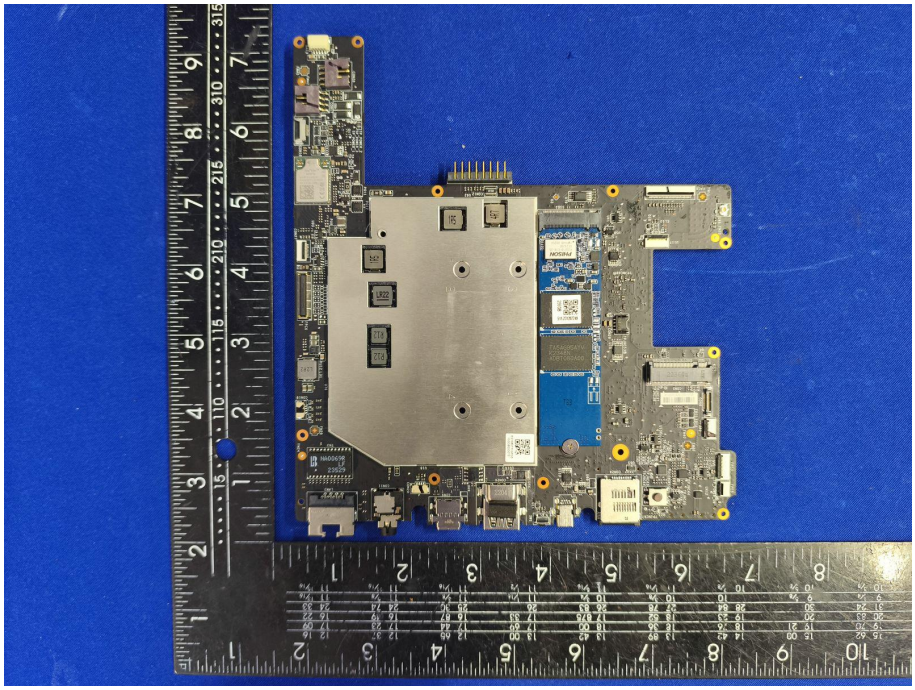

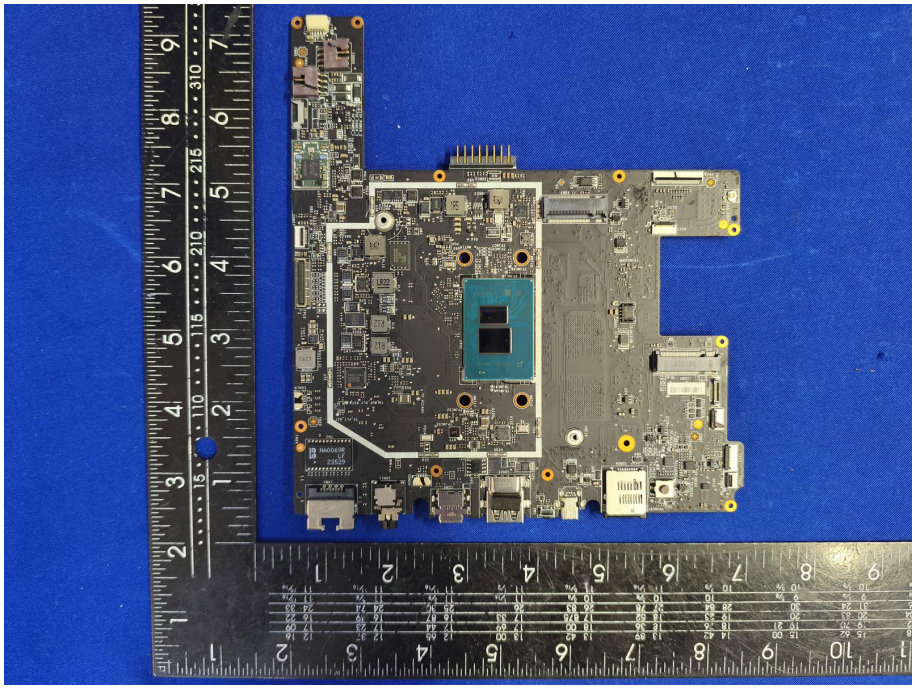

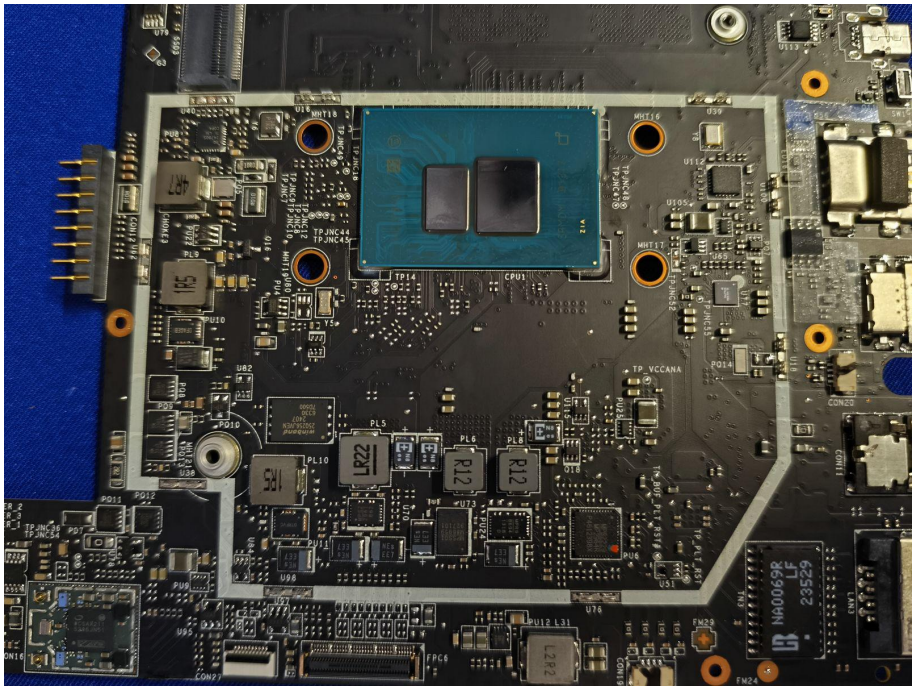

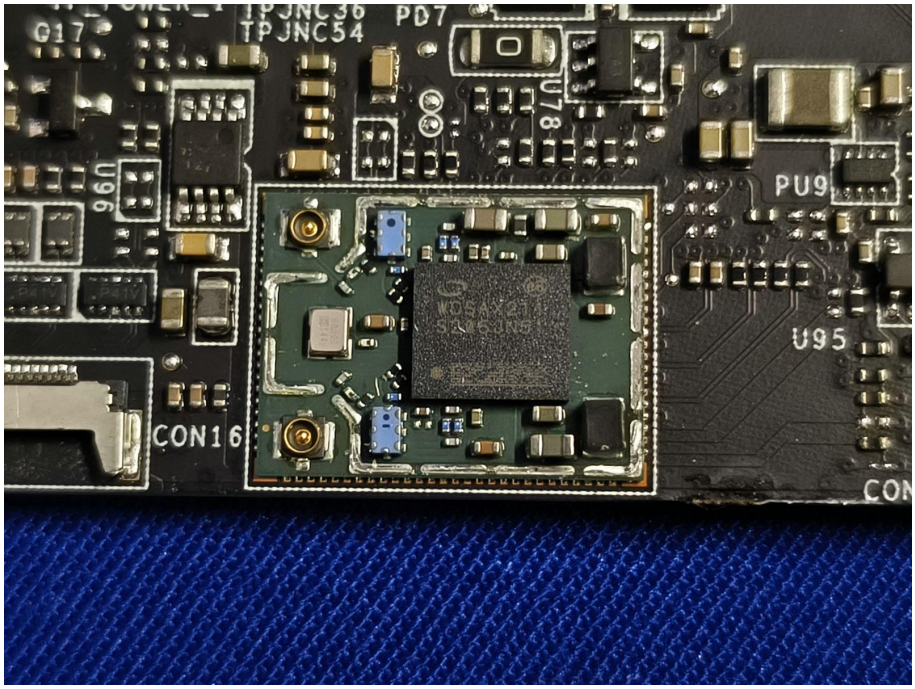
TPJNC54
PD7
U78
PU9
U95
CON16

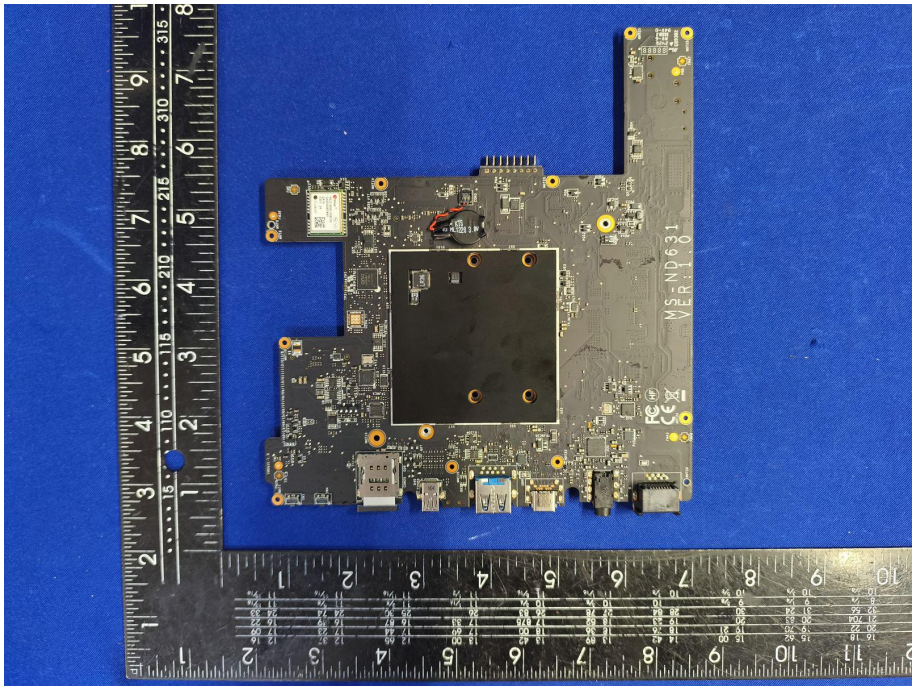
MS-ND631
VER:1.0

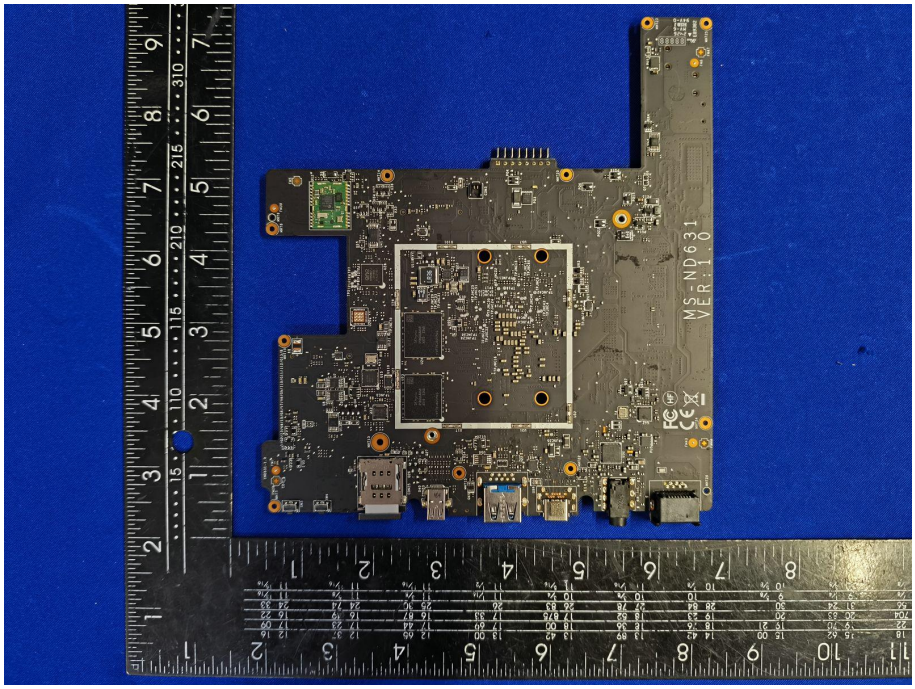
MS-ND631
VER:1.0

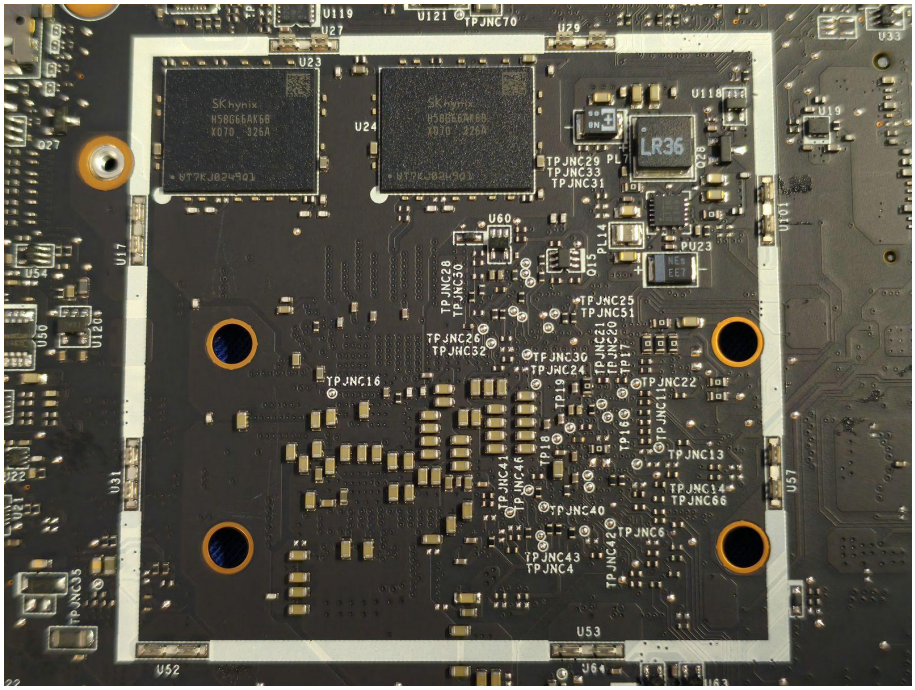
U119
U27
U121
TPJNC70
U29
U23
U24
U118
U19
U33
Q27
Q28
U101
U17
U54
U50
U120
U31
U22
U21
U57
U52
U53
U64
U63
TPJNC35
LR36
TPJNC29 PL7
TPJNC33
TPJNC31
U60
PU23
TPJNC28
TPJNC30
TPJNC25
TPJNC51
TPJNC26
TPJNC32
TPJNC36
TPJNC24
TPJNC21
TPJNC20
TPJNC22
TPJNC16
TPJNC13
TPJNC14
TPJNC66
TPJNC40
TPJNC6
TPJNC43
TPJNC4
TPJNC42
TPJNC41
TPJNC46

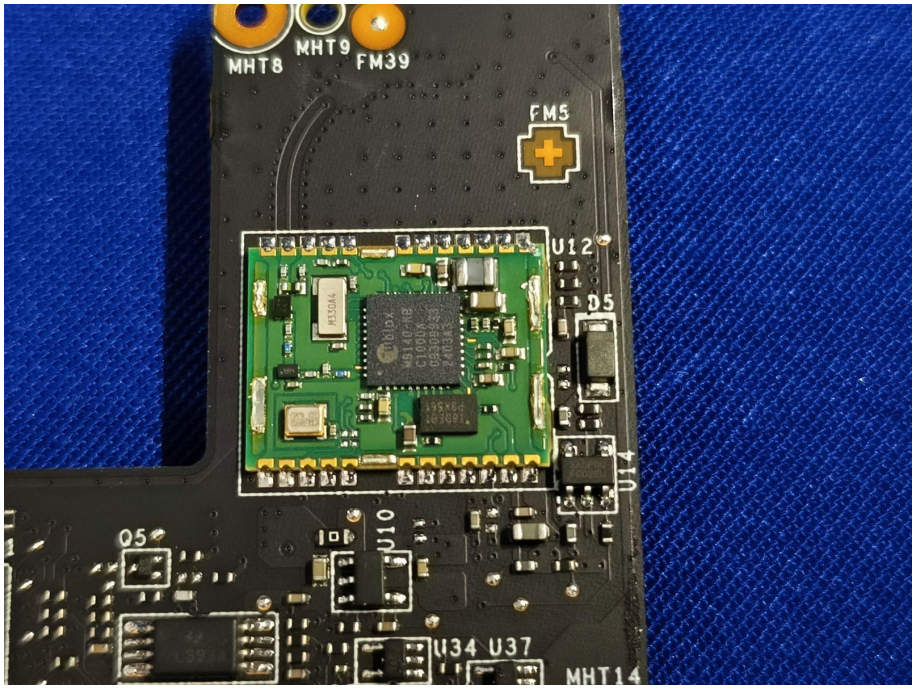
MHT8
MHT9
FM39
FM5
U12
D5
U14
Q5
U10
U34
U37
MHT14