NTTドコモ
電池パック F26
MADE IN CHINA
危険
次のことはしないで下さい
120321C23

B2-Cx#4
C120321-008-010-002
C120413-025-008-007
21-00559
120321C23

IS3_FPC_SIM_B2
DD0IS3TH100
2012-04-11
C120321-008
CHINA

B2-Co#4
355000040034715
C120321-008-010-002
120321C23

120321C23

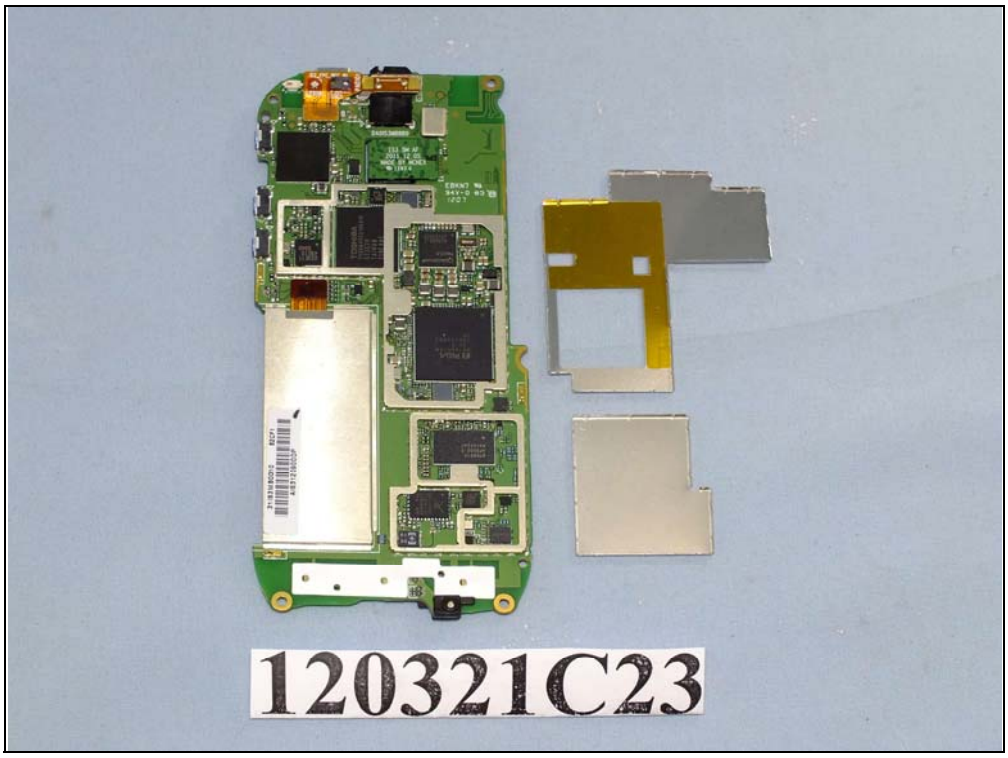
120321C23

12032 1C23

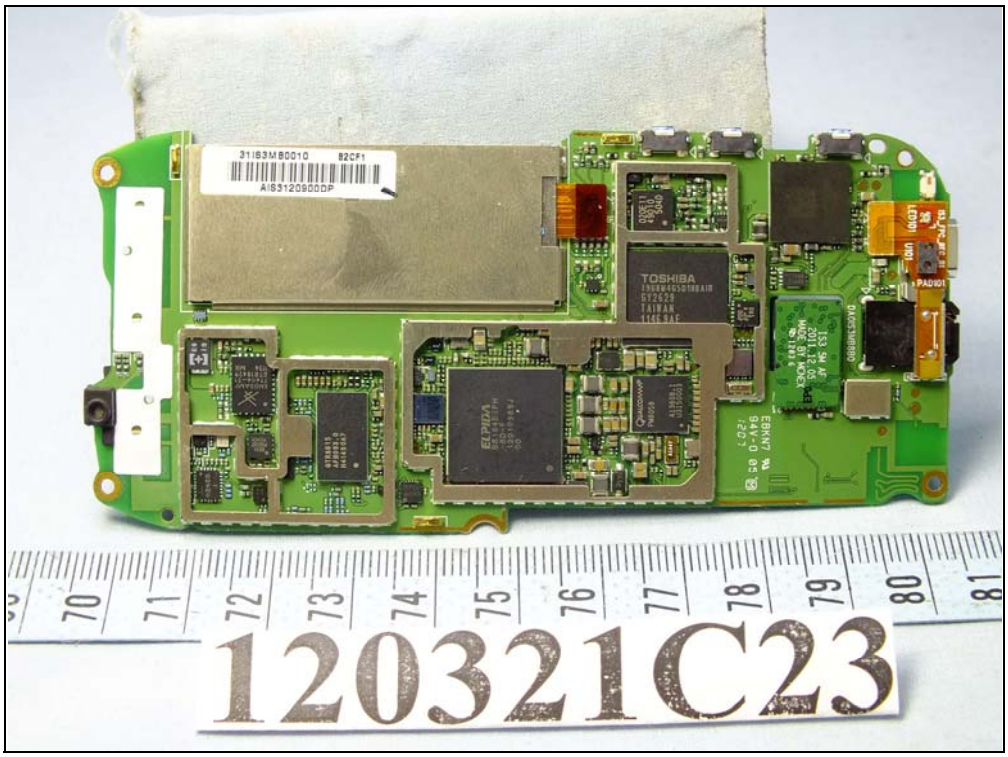
12032 1C23

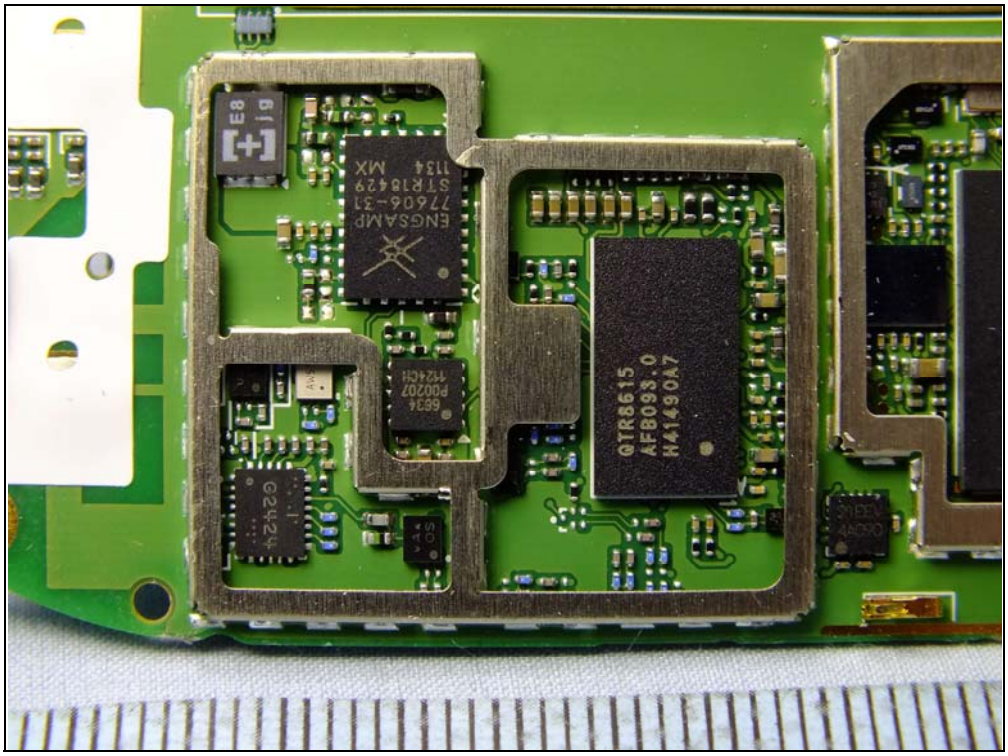
QTR8615
AFB093.0
H41490A7
ENGSAMP
77606-31
STR18429
1134 MX
G2424
6634
P00207
1124CH

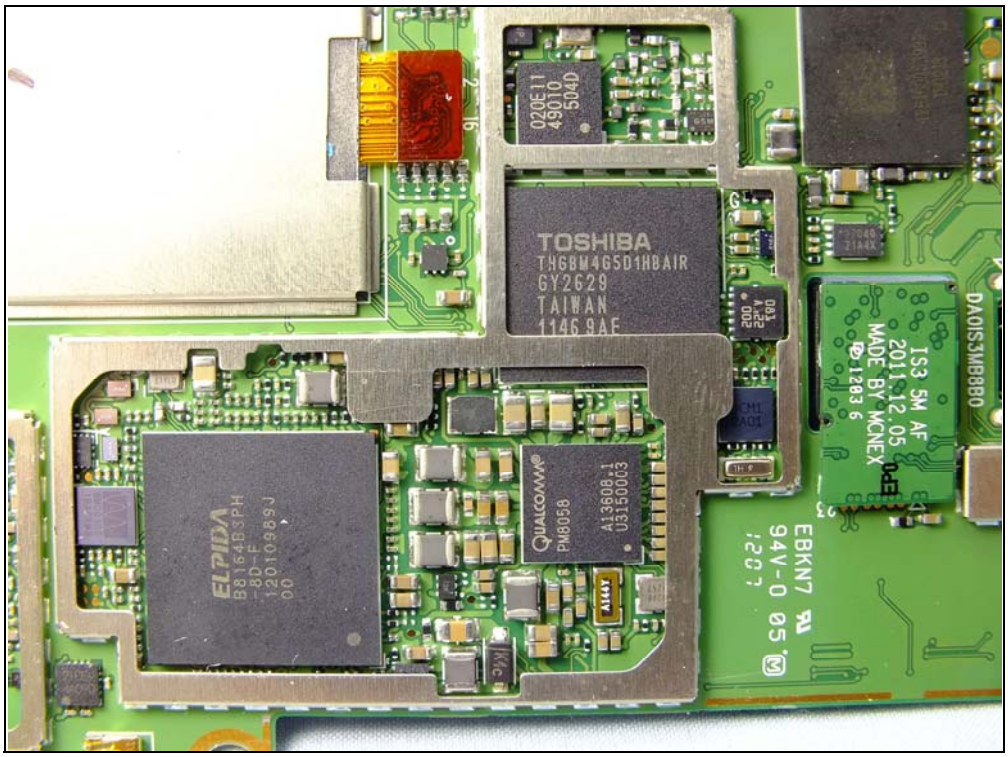
TOSHIBA
THGBM4G5D1HBAIR
GY2629
TAIWAN
1146 9AF
020E11
490110
504D
ELPIDA
B8164B3PH
180-F
12010989J
00
QUALCOMM
PM8058
A13608.1
U3150003
TS3 5M AF
2011.12.05
MADE BY MCNEX
D-1283 6
DA0IS3MB8B0
EBKN7
94V-0 05
12C 7

NTT docomo
120321C23

120321C23

120321C23

120321C23

20 BIS31209C91S
C120315-017-004-001
120321C23

120321C23

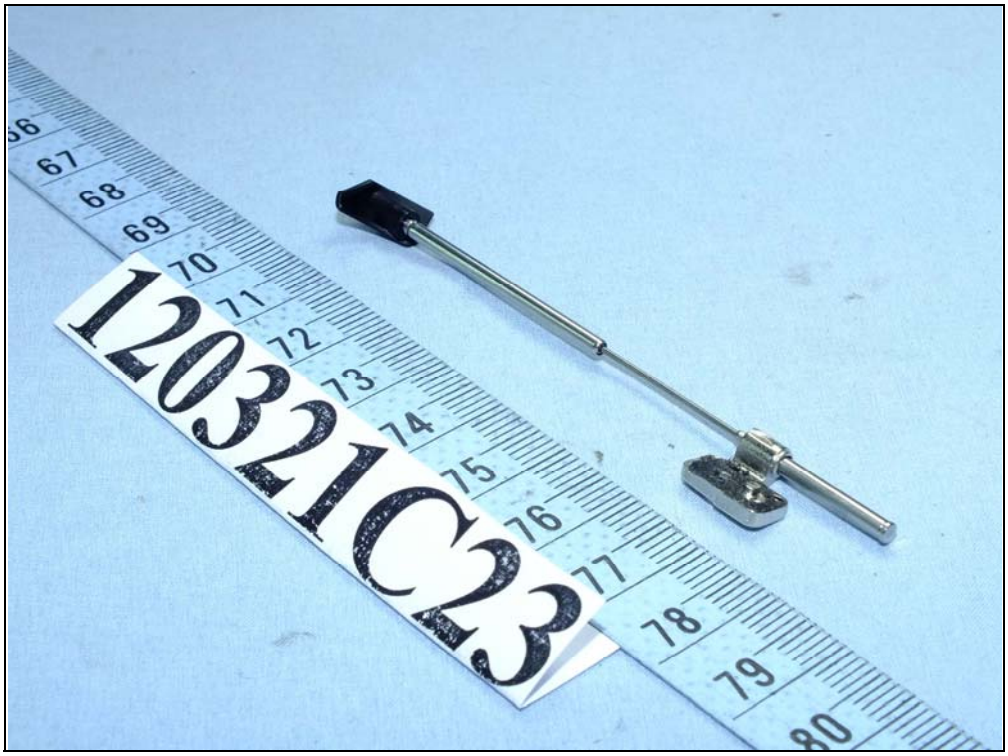
120321C23

120321C23

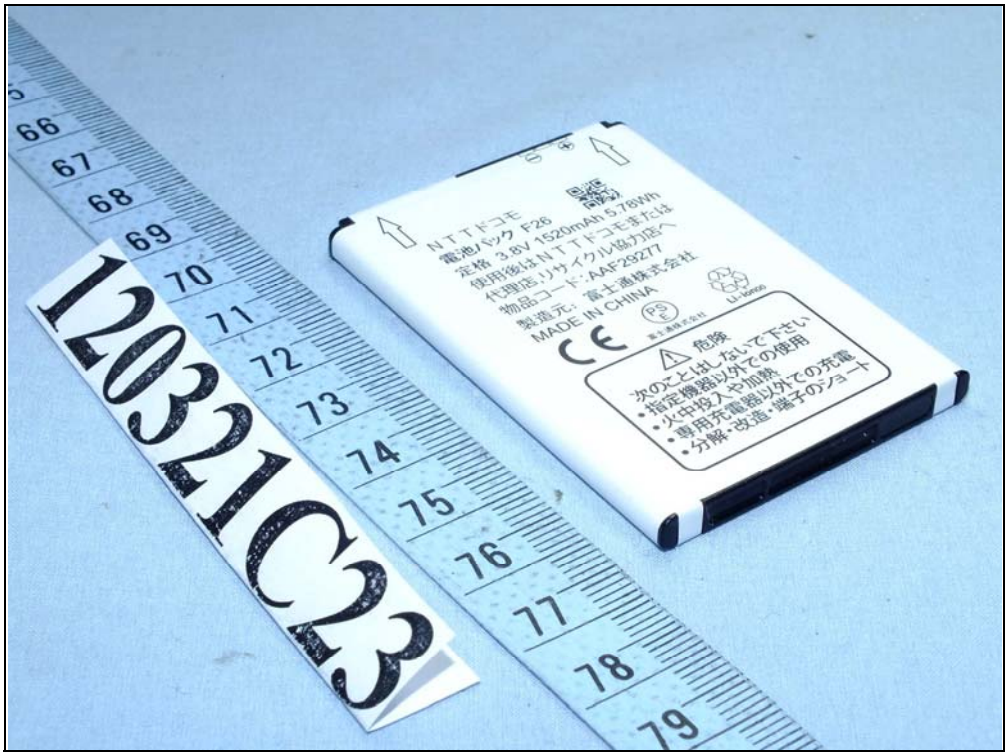
120321C23
NTTドコモ
電池パック F26
定格 3.6V 1520mAh 5.76Wh
使用後はNTTドコモまたは
代理店,リサイクル協力店へ
物品コード:AAF29277
製造元: 富士通株式会社
MADE IN CHINA
危険
次のことはしないで下さい
・指定機器以外での使用
・火中投入や加熱
・専用充電器以外での充電
・分解・改造・端子のショート

120321C23
C120413-025-008-007
はがさないでください

ＮＴＴドコモ
電池パック F26
定格 3.8V 1520mAh 5.78Wh
使用後はＮＴＴドコモまたは
代理店,リサイクル協力店へ
物品コード:AAF29277
製造元: 富士通株式会社
MADE IN CHINA
富士通株式会社
Li-ion00
危険
次のことはしないで下さい
•指定機器以外での使用
•火中投入や加熱
•専用充電器以外での充電
•分解・改造・端子のショート