K75241WW_PowerPointer_IG
Folded size: 95 mm X 140 mm
Trim size: 570mm X 140 mm

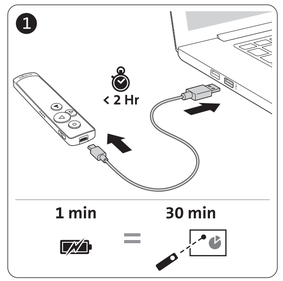

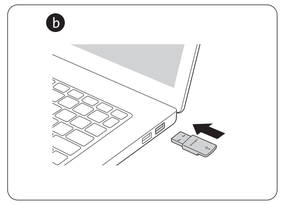

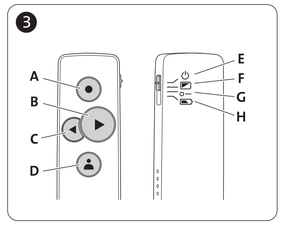

A Virtual Laser Pointer / Pointeur laser virtuel / Virtueller Laserpointer / Virtuele laserpointer / Puntatore laser virtuale / Puntero láser virtual / Ponteiro Laser Virtual / مؤشر ليزر ظاهري / 虚拟激光笔 /

B Next Slide or Forward / Diapositive suivante ou Commande d'avance / Nächste Folie oder Weiter / Volgende dia of vooruit / Diapositiva successiva o Avanti / Siguiente diapositiva o adelante / Slide Seguinte ou Avançar / الشريحة التالية أو إلى الأمام / 下一张幻灯片或向前 /

C Previous Slide or Back / Diapositive précédente ou Commande de retour / Vorherige Folie oder Zurück / Vorige dia of terug / Diapositiva precedente o Indietro / Diapositiva anterior o atrás / Slide Anterior ou Retroceder / الشريحة السابقة أو إلى الخلف / 前一张幻灯片或向后 /

D User Button / Bouton utilisateur / Anwender-Taste / Gebruikersknop / Pulsante utente / Botón de usuario / Botão do Utilizador / زر المستخدم / 用户按钮 /

E Power Off / Arrêt / Ausschalten / Stroom uit / Spegnimento / Apagado / Desligar / إيقاف تشغيل الطاقة / 关机 /

F Black/White Screen Mode / Mode écran noir/blanc / Schwarz-Weiß-Modus / Schermmodus zwart/wit / Modalità schermo bianco/nero / Modo Pantalla en blanco y negro / Modo de Ecrã Preto/Branco / وضع الشاشة بالأبيض والأسود / 黑/白屏幕模式 /

G Annotate Mode / Mode annotation / Anmerkungsmodus / Annotatiemodus / Modalità annotazioni / Modo Anotación / Modo de Anotação / وضع التعليق / 注释模式 /

H Battery Level Indicator / Indicateur du niveau des piles / Akkustandsanzeige / Indicator batterijniveau / Indicatore del livello della batteria / Indicador de nivel de batería / Indicador do Nível da Bateria / مؤشر مستوى البطارية / 电池电量指示 /

4 Microsoft PowerPoint

Functions / Fonctions / Funktionen / Functie / Funzioni / Funciones / Funções / الوظائف / 功能 /

1 sec

Short press / Brève pression / Kurz Drücken / Kort ingedrukt / Pressione breve / Pulsación corta / Pressão breve / ضغطة قصيرة / 短按 /

3 sec

Long press / Longue pression / Gedrückt halten / Lang ingedrukt / Pressione lunga / Pulsación larga / Pressão longa / ضغطة طويلة / 长按 /

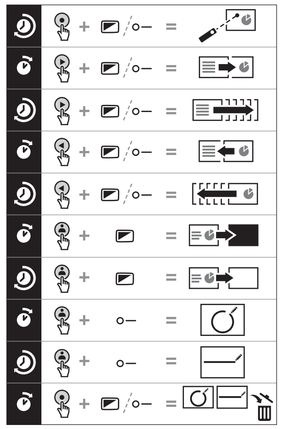

Charging / Charge / Aufladen / Laden / Ricarica / Carga / Em carregamento / شحن / 充电 /

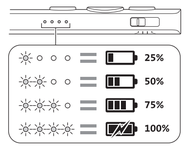

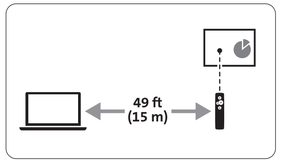

Calibration / Calibration / Kalibrierung / Kalibratie / Calibrazione / Calibración / Calibragem / المعايرة / 校准 /

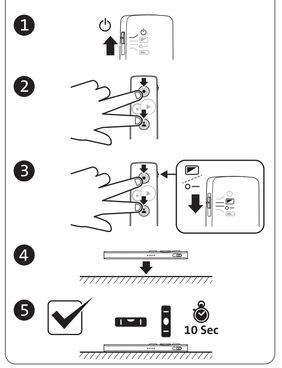

GB

Disposing of your PowerPointer

- Do not incinerate or dispose of your PowerPointer in a fire or microwave.
- Do not dispose of your PowerPointer as ordinary refuse, as it contains a lithium-ion battery. Consult your local municipal or civil authority for instructions on correctly disposing of a lithium-ion battery.
- In the USA and Canada: This mark indicates your PowerPointer can be recycled by the Rechargeable Battery Recovery Corporation ("RBRC"). When you are ready to dispose of the PowerPointer, please contact the RBRC at 1-800-8-BATTERY or **www.rbrc.org**.

FR

Mise au rebut de votre PowerPointer

- N'incinérez pas votre télécommande PowerPointer, ne la jetez pas non plus au feu ou dans le micro-ondes.
- Ne jetez pas votre télécommande PowerPointer avec les déchets ordinaires, car elle contient une batterie lithium-ion. Consultez les autorités municipales ou civiles de votre région pour savoir comment disposer correctement d'une batterie lithium-ion.
- Aux USA et au Canada : Ce logo indique que votre télécommande PowerPointer peut être recyclée par la Rechargeable Battery Recovery Corporation (« RBRC »), Société de recyclage des piles rechargeables. Lorsque vous êtes sur le point de disposer du PowerPointer, veuillez contacter la RBRC à l'adresse 1-800-8-BATTERY ou **www.rbrc.org**.

DE

Ihren PowerPointer entsorgen

- Verbrennen oder entsorgen Sie Ihren PowerPointer nicht, auch nicht in einer Mikrowelle.
- Entsorgen Sie Ihren PowerPointer nicht als gewöhnlichen Müll, da er eine Lithium-Ionen-Batterie enthält. Fragen Sie Ihre örtliche Kommunalbehörde bezüglich Anweisungen für eine ordnungsgemäße Entsorgung der Lithium-Ionen-Batterie.
- In den USA und Kanada: Diese Kennzeichnung zeigt Ihnen an, dass Ihr PowerPointer durch die Rechargeable Battery Recovery Corporation („RBRC") wiederverwertet werden kann. Wenn der PowerPointer von Ihnen entsorgt werden soll, kontaktieren Sie bitte RBRC unter 1-800-8-BATTERY oder **www.rbrc.org**.

NL

Verwijderen van uw PowerPointer

- Verbrand of verwijder uw powerpointer niet in vuur of een magnetron.
- Verwijder uw powerpointer niet als gewoon afval, omdat het een lithium-ion-batterij bevat. Raadpleeg uw lokale gemeentelijke of civiele autoriteit voor instructies over de juiste verwijdering van een lithium-ion-batterij.
- In de VS en Canada: Dit teken geeft aan dat uw powerpointer kan worden gerecycled door de Rechargeable Battery Recovery Corporation ("RBRC"). Wanneer u de powerpointer wilt verwijderen, neem dan contact op met de RBRC op 1-800-8-BATTERY of **www.rbrc.org**.

IT

Smaltimento del PowerPointer

- Non dare fuoco al PowerPointer né smaltirlo gettandolo nel fuoco o all'interno di un forno a microonde.
- Non gettare il PowerPointer nei rifiuti domestici, poiché contiene una batteria agli ioni di litio. Consultare il comune o l'autorità locale di riferimento per ottenere istruzioni sul corretto smaltimento delle batterie agli ioni di litio.
- Per gli Stati Uniti e il Canada: Questo simbolo indica che il PowerPointer può essere riciclato dalla Rechargeable Battery Recovery Corporation ("RBRC"). Quando si desidera smaltire il PowerPointer, contattare la RBRC al numero 1-800-8-BATTERY o visitare il sito **www.rbrc.org**.

ES

Desechar su PowerPointer

- No queme ni arroje su PowerPointer al fuego ni lo introduzca en el microondas.
- No deseche su PowerPointer como basura ordinaria, ya que contiene una batería de iones de litio. Consulte en el punto de recogida local o autoridad civil para obtener instrucciones sobre cómo desechar correctamente una batería de iones de litio.
- En los Estados Unidos y Canadá: Esta marca indica que su PowerPointer puede ser reciclado por la Rechargeable Battery Recovery Corporation ("RBRC"). Cuando desee deshacerse del PowerPointer, póngase en contacto con la RBRC en 1-800-8-BATTERY o **www.rbrc.org**.

PT

Eliminar o seu ponteiro PowerPointer

- Não queime nem elimine o seu ponteiro PowerPointer numa fogueira ou num microondas.
- Não elimine o seu ponteiro PowerPointer como lixo comum, pois contém uma bateria de iões de lítio. Consulte a autoridade municipal/local para proceder à eliminação correta de uma bateria de iões de lítio.
- Nos EUA e no Canadá: Esta marca indica que seu ponteiro PowerPointer pode ser reciclado pela Rechargeable Battery Recovery Corporation ("RBRC"). Quando estiver preparado para eliminar o ponteiro PowerPointer, entre em contacto com a RBRC através do nº 1-800-8-BATTERY ou em **www.rbrc.org**.

AE

التخلص من PowerPointer

- لا تحرق مؤشر PowerPointer أو تتخلص منه في النار أو الميكروويف.
- لا تتخلص من مؤشر PowerPointer كنفايات عادية لأنه يحتوي على بطارية أيونيوم أيون. استشر الجهة البلدية أو المدنية المحلية للحصول على تعليمات حول التخلص الصحيح من بطارية أيونيوم أيون.
- في الولايات المتحدة الأمريكية وكندا: تشير هذه العلامة إلى أن مؤشر PowerPointer يمكن إعادة تدويره بواسطة "شركة إعادة تدوير البطاريات القابلة لإعادة الشحن" ("RBRC"). عندما تكون مستعداً للتخلص من مؤشر PowerPointer، يُرجى الاتصال بـ "شركة إعادة تدوير البطاريات القابلة لإعادة الشحن" على الرقم 1-800-8-BATTERY أو الموقع الإلكتروني **www.rbrc.org**.

ZH

PowerPointer 设备的处理

- 请勿将 PowerPointer 演示器丢入火中焚烧或处置，或放入微波炉中加热
- PowerPointer 演示器之中含有锂离子电池，请勿与普通垃圾一同处置。请咨询当地市政或民政部门，了解正确处置锂离子电池的说明。
- 美国和加拿大：此标识表示 PowerPointer 演示器可由充电电池回收公司（"RBRC"）回收。如您准备处置 PowerPointer 演示器，请拨打充电电池回收公司电话 1-800-8-BATTERY，或访问网址 www.rbrc.org。

Kensington and the ACCO name and design are registered trademarks of ACCO Brands. Pro Fit is a trademark of ACCO Brands. All other registered and unregistered trademarks are the property of their respective owners.
© 2019 Kensington Computer Products Group, a division of ACCO Brands USA LLC. Any unauthorized copying, duplicating, or other reproduction of the contents hereof is prohibited without written consent from Kensington Computer Products Group. All rights reserved. 12/19

Kensington Computer Products Group
A Division of ACCO Brands
1500 Fashion Island Blvd, 3rd Floor
San Mateo, CA 94404, USA

Complies with
WEEE Directive
DE105585

Importer:
LBTZ ACCO Brands GmbH & Co KG
Siemensstraße 64
70469 Stuttgart
Germany

ACCO Brands Chile S.A.,
Avda. Presidente Riesco # 5711,
oficina 201
Las Condes, Santiago, Chile
CP 7561114
www.accobrands.cl

Forgalmazza:
Esselte Kft. Váci út 76. V. torony
I. emelet,
1133 Budapest,
Magyarország

Импортер:
ООО «Эксклюзив», Россия,
125040, Москва, 3-я улица
Ямского поля, д.18, пом.
+7(495)933-27-63

广州市爱丽丽喜有限公司
上海分公司
中国上海市长宁区
延安西路2299号1509室
电话：021-61369166
传真：021-61710161
www.accobrands.cn

ACCO Brands Canada Inc
7181 Bramalea Rd
Mississauga, ON L5S 1C4
https://accobrandscanada.com/

Importado e Distribuído por:
TilBrra Produtos De Papelaria Ltda.
CNPJ: 44.990.901/0001-43
Rua Aymorés, 6º/8º—Barra/SP—
Brasil CEP 17013-900
sac@tilbra.com.br

Distributor:
Esselte Sales SRL,
Gheorghe Ţiţeica 121C,
Sector 2, Bucureşti,
România

дистрибьютор:
Esselte Polska Sp. z o.o., ul.
Przemysłowa 11A, 26-900
Kozienice
Импортируют: "АБДИ Компани" АК,
Алматы ч., Сайфуллин даңғ. 469/191

アコブランズ・ジャパン株式会社
〒164-0721
東京都中野区本町1-32-2
ハーモニータワー14F
https://www.kensington.com/ja-JP
E-MAIL：JPKensington@acco.com

ACCO Brands Asia Pte Ltd
5A Toh Guan Road East
#06-01,
Singapore 608830

Designed in California, U.S.A. by Kensington www.kensington.com

K75241WW 901-0284-00

Kensington

Kensington PowerPointer

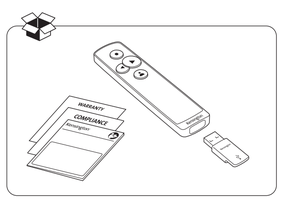

kensington.com/register

должна осуществляться с соблюдением двух следующих условий. (1) Это устройство не может вызывать помехи, и (2) это устройство должно принимать любые помехи, включая помехи, которые могут вызвать нарушение работы устройства.

уст кандасому стандарту на вызывающие помехи оборудование ICES-003, CAN ICES-3(B)/NMB-3(B).

ДЕКЛАРАЦІЯ О СООТВЕТСТВИИ ДИРЕКТИВЫ СОВЕТА ЕВРОПЫ

Kensington заявляет, что эта беспроводная модель продукта соответствует важным требованиям и иным положениям директивы RED (2014/53/EU) и других применимых директив ЕС.
Копия Декларации о соответствии для Европы на данный продукт может быть получена по ссылке 'Compliance Documentation' (Документация о соответствии) на сайте **www.kensington.com/support.**

ИНФОРМАЦІЯ ТОЛЬКО ДЛЯ ГОСУДАРСТВ-ЧЛЕНОВ ЕС

Эти значки указывают на то, что данное изделие не может относиться к бытовым отходам. Обеспечив правильную утилизацию изделия, вы поможете в предотвращении потенциальных негативных последствий для окружающей среды и человеческого здоровья, которые могут быть вызваны неправильной его утилизацией. Для получения более подробной информации об утилизации данного изделия, пожалуйста, свяжитесь с вашим местным городским офисом, службой вывоза бытовых отходов или магазином, в котором вы купили изделие.

PORTUGUÊS

DECLARAÇÃO DE INTERFERÊNCIA DA COMISSÃO FEDERAL DE COMUNICAÇÃO

Nota: Este dispositivo foi testado e está em conformidade com os limites estabelecidos para dispositivos digitais de Classe B, de acordo com o disposto na Parte 15 dos regulamentos FCC. Estes limites destinam-se a fornecer uma protecção adequada contra interferências prejudiciais em instalações residenciais. Este equipamento gera, utiliza e pode emitir energia de radiofrequência e, se não for instalado nem utilizado de acordo com as instruções, pode provocar interferências nas comunicações de rádio. No entanto, não existe nenhuma garantia de que essa interferência não ocorra em determinadas instalações. Se este equipamento causar interferências nocivas na recepção de rádio ou televisão, que podem ser determinadas desligando e ligando o equipamento, o utilizador é encorajado a tentar corrigir a interferência através da aplicação de uma ou várias das seguintes medidas:

- ReorientE ou mude a localização da antena de recepção
- Aumente a distância entre o equipamento e o receptor
- Ligue o equipamento a uma tomada de um circuito diferente daquele a que o receptor está ligado
- Se precisar de ajuda, consulte o agente da Kensington ou um técnico qualificado de rádio/televisão

Modificações: As modificações não expressamente aprovadas pela Kensington podem anular a autorização do utilizador para a operação do dispositivo sob os regulamentos da FCC e não devem ser efectuadas.
Cabos blindados: De forma a cumprir os requisitos da FCC, todas as ligações ao equipamento utilizando um dispositivo de entrada da Kensington devem ser efectuadas apenas com cabos blindados.

DECLARAÇÃO DE CONFORMIDADE DA COMISSÃO FEDERAL DE COMUNICAÇÃO

Este produto está em conformidade com a Parte 15 dos regulamentos da FCC. O funcionamento está sujeito às duas condições: (1) este equipamento não pode causar interferências prejudiciais e (2) tem de suportar as interferências recebidas, incluindo as que possam prejudicar o funcionamento. Como definido na Secção 2.909 dos regulamentos da FCC, a parte responsável por este dispositivo é a Kensington Computer Products Group, 1500 Fashion Island Blvd, 3rd Floor, San Mateo, CA 94404, USA.

DECLARAÇÃO DE CONFORMIDADE DA INDUSTRY CANADA

Este dispositivo foi testado e está em conformidade com os limites especificados em RSS-210. Operação sujeita às duas condições seguintes: (1) Este dispositivo não pode causar interferências, e (2) Este dispositivo tem de aceitar quaisquer interferências, incluindo interferências que possam levar a uma operação indesejada do mesmo.
Este aparelho digital de Classe [B] está em conformidade com a norma canadiana ICES-003, CAN ICES-3(B)/NMB-3(B).

DECLARAÇÃO DE CONFORMIDADE DA CE

A Kensington declara que este modelo de produto sem-fios está em conformidade com os requisitos essenciais e com outras disposições relevantes da directiva RED (2 014/53/E).) e de outras directivas CE aplicáveis.
Para a Europa, pode obter uma cópia da Declaração de Conformidade para este produto, se clicar na ligação Declaração de Conformidade, em **www.kensington.com/support**.

INFORMAÇÃO APENAS PARA OS ESTADOS-MEMBROS DA UE

A utilização do símbolo indica que este produto não pode ser tratado como lixo doméstico. Ao certificar-se de que se desfaz deste produto correctamente, ajudará a evitar potenciais consequências negativas para o ambiente e para a saúde, que, de outra forma, poderiam ocorrer pelo mau manuseamento deste produto. Para obter informação mais detalhada sobre a reciclagem deste produto, contacte o município onde reside, os serviços de recolha de resíduos da sua área ou a loja onde adquiriu o produto.

DANSK

CE-OVERENSSTEMMELSESERKLÆRING

Kensington erklærer, at denne trådløse produktmodel overholder de essentielle krav og andre relevante bestemmelser i RED(2014/53/EU) og andre gældende EF-direktiver.
I Europa kan man få en kopi af overensstemmelseserklæringen til dette produkt ved at klikke på linket for overensstemmelsesdokumentation på **www.kensington.com/support**.

INFORMATION UDELUKKENDE TIL EU-MEDLEMSSTATER

Brugen af dette symbol indikerer, at dette produkt ikke må behandles som husholdningsaffald. Ved at sikre, at dette produkt bortskaffes på korrekt vis bidrager du til at forhindre potentielle negative miljø- og sundhedsmæssige konsekvenser, som ellers kunne blive forårsaget af forkert håndtering af produktet. Du kan få detaljerede oplysninger om gennavendelse af dette produkt ved at kontaktedet lokale kommunekontor, din renovationstjeneste eller den forretning, hvor du købte produktet.

NORSK

CE-SAMSVARSERKLERING

Kensington erklærer at dette produktet er i samsvar med de nødvendige kravene og andre relevante bestemmelser i RED (2014/53/EU) og andre aktuelle EU-direktiver.
For Europa kan en kopi av samsvarserklæringen for dette produktet hentes ved å klikke på lenken «Compliance Documentation» på **www.kensington.com/support**.

INFORMASJON SOM GJELDER KUN FOR EU-MEDLEMSSTATER

Bruk av symbolet indikerer at dette produktet ikke må behandles som husholdningsavfall. Ved å sørge for at dette produktet kastes på riktig måte, hjelper du til å forhindre potensielle negative konsekvenser for miljøet og mennesekhelsen, som ellers kunne ha oppstått ved feil avfallshåndtering av dette produktet. Hvis du vil ha mer detaljert informasjon om resirkulering av dette produktet, må du kontakte en miljøansvarlig eller butikken der du kjøpte produktet.

SVENSKA

CE-FÖRSÄKRAN OM ÖVERENSSTÄMMELSE

Kensington försäkrar att denna produkt överensstämmer med de väsentliga kraven och andra relevanta bestämmelser i direktiv 2014/53/EU) och andra tillämpliga EU-direktiv.
För Europa kan en kopia av en försäkran om överensstämmelse för denna produkt hittas genom att klicka på länken "Compliance Documentation" (Dokumentation om överensstämmelse) på **www.kensington.com/support**.

INFORMATION SOM ENDAST AVSER EU-MEDLEMSSTATER

Symbolen på produkten indikerar att denna produkt inte får behandlas som vanligt hushållsavfall. Genom att säkerställa att produkten hanteras på rätt sätt bidrar du till att förebygga eventuella negativa miljö- och hälsoeffekter som kan uppstå om produkten kasseras som vanligt avfall. För mer information om återvinning av denna produkt bör du kontakta lokala myndigheter eller sophämtningstjänst eller butiken där du köpte produkten.

SUOMI

EY:n vaatimustenmukaisuusvakuutus

Kensington vakuuttaa, että tämä laite noudattaa RED (2014/53/EU) -direktiivin ja muiden sovellettavien EY-direktiivien olennaisia vaatimuksia ja muita EY-määräyksiä.
Euroopassa tämän laitteen vaatimustenmukaisuusvakuutus on saatavilla napsauttamalla vaatimustenmukaisuussaisakirjojen linkkiä osoitteessa **www.kensington.com/support**.

VAIN EU-JÄSENVALTIOITA KOSKEVAT TIEDOT

Tämä merkki tarkoittaa, että laitetta ei saa hävittää tavallisen kotitalousjätteen mukana. Varmistamalla laitteen asianmukaisen hävittämisen auta estämän vähäisiksen jätteenkäsittelyn mahdollisesti aiheuttamia haitallisia vaikutuksia ympäristölle ja ihmisten terveydelle. Jos tarvitset lisätietoja laitteen kierrättämisestä, ota yhteyttä kuntasi viranomaisin, paikallisen jätehuoltoon tai sihen liikkeeseen, josta ostit laitteen.

EESTI KEEL

CE-VASTAVUSDEKLARATSIOON

Kensington kinnitab, et see toode vastab direktiivi RED (2014/53/EL) ja muude asjakohaste ELi aktide olulistele nõuetele ning muudele asjakohastele sätetele.
Europa tarbijad saavad selle toote vastavusdeklaratsiooni, kõlpsates vastavusdokumentatsiooni linki aadressil **www.kensington.com/support**.

VAID EL-I LIIKMESRIIKIDELE MÕELDUD TEAVE

Selle sümboli kasutamine tähendab, et seda toodet ei tohi käsitleda olmejäätmena. Tagades selle toote nõuetekohase äraviskamise, aitate ära hoida võimalikke negatiivseid tagajärgi keskkonnale ja inimeste tervisele, mille viiks kaasa tuua selle toode väär kõrvaldamine. Üksikasjalikumat teavet selle toote ringlusseütluu kohta küsige linnavalitsusest, oma jäätmete kõrvaldamise teenistuselt või poest, kust te toote ostsite.

LATVIEŠU

CE ATBILSTĪBAS DEKLARĀCIJA

„Kensington" apliecina, ka šīs produkts atbilst RED (2014/53/ES) un citu piemērojamo ES direktīvu
pamatprasībām un citiem attiecīgajiem noteikumiem.
Eiropa šī produkta Atbilstības deklarācijas kopiju var iegūt, uzklikšķinot uz Atbilstības dokumentācijas saites vietnē **www.kensington.com/support**.

INFORMĀCIJA TIKAI ES DALĪBVALSTĪM

Šī simbola lietojums nozīmē, ka no šī produkta nedrīkst atbrīvoties kopā ar mājsaimniecības atkritumiem. Atbrīvojoties no šī produkta pareizi veidā, jūs palīdzēsiet novērst potenciālo negatīvo ietekmi uz vidi un cilvēku veselību, kas var rasties, rīkojoties ar šī produkta atbrīvošanu nepareizā veidā. Plašākai informācijai par šī produkta pārstrādi lūdzam sazināties ar vietējo pilsētas biroju, mājsaimniecības atkritumu pārstrādes pakalpojumu sniedzēju, vai veikalu, kurā iegādājāties produktu.

LIETUVIŲ K

ES ATITIKTIES DEKLARACIJA

„Kensington" patvirtina, kad šis gaminys atitinka RED (2014/53/ES) ir kitų taikomų ES direktyvų esminius reikalavimus ir kitas susijusias nuostatas.
Europos rinkai skirta šio gaminio atitikties deklaracijos kopija galima rasti paspaudus „Compliance Documentation" (Atitkties dokumentacija) nuorodą svetainėje **www.kensington.com/support**.

INFORMACIJA TIK EUROPOS SĄJUNGOS VALSTYBĖMS NARĖMS

Naudojamas simbolis nurodo, kad šis gaminys nėra laikomas buitinėmis atliekomis. Užtikrindami, kad šis gaminys yra šalinamas tinkamai, padėsite išvengti galimai neigiamų pasekmių aplinkai ir žmonių sveikatai, kurios gali įvesti nen kam uppstå po produkten kasseras som vanligt avfall. Für mer information om återvinning av denna produkt bör du kontakta lokala myndigheter eller sophämtningstjänst eller butiken där du köpte produkten.

SLOVENSKY

PREHLÁSENIE O ZHODE CE

Spoločnosť Kensington vyhlasuje, že tento produkt je v súlade so základnými požiadavkami a ďalšími príslušnými ustanoveniami smernice RED (2014/53/EU) a ostatnými uplatniteľnými smernicami ES.
Pre Európu, kópiu vyhlásenia o zhode pre tento výrobok možno získať kliknutím na odkaz Dokumentácia preukazujúca súlad s príslušnými podmienkami na adrese **www.kensington.com/support**.

INFORMÁCIA LEN PRE ČLENSKÉ ŠTÁTY EÚ

Použitie tohto symbolu znamená, že s týmto výrobkom sa nesmie zaobchádzať ako s domovým odpadom.
Zabezpečením správnej likvidácie výrobku pomôžete zabrániť možným negatívnym dôsledkom na životné prostredie a ľudské zdravie, ku ktorým by mohlo dôjsť nesprávnou manipuláciou s výrobkom. Podrobnejšie informácie o recyklácii výrobku vám poskytne váš mestský úrad, služba zberu komunálneho odpadu alebo predajňa, v ktorej ste výrobok zakúpili.

ROMÂNĂ

DECLARAȚIE DE CONFORMITATE CE

Kensington declară că acest produs este în conformitate cu cerințele esențiale și cu alte dispoziții relevante ale directivei RED (2014/53/UE) și ale altor directive CE aplicabile.
Pentru Europa, o copie a Declarației de conformitate pentru acest produs poate fi obținută făcând clic pe linkul Documentația privind conformitatea pe **www.kensington.com/support**.

INFORMAȚII NUMAI PENTRU STATELE MEMBRE ALE UE

Utilizarea simbolului indică faptul că acest produs nu poate fi tratat ca deșeuri menajere. Prin asigurarea faptului că acest produs este eliminat în mod corect, veți ajuta la prevenirea consecințelor potențial negative pentru mediu și pentru sănătatea umană, care ar putea fi altfel cauzate de gestionarea necorespunzătoare a acestui produs. Pentru mai multe informații detaliate privind reciclarea acestui produs, contactați autoritățile dvs. locale, serviciul dvs. pentru eliminarea deșeurilor menajere, sau magazinul de unde ați achiziționat produsul.

УКРАЇНСЬКА

ДЕКЛАРАЦІЯ ПРО ВІДПОВІДНІСТЬ НОРМАМ ЄС (МАРКУВАННЯ CE)

Компанія Kensington заявляє, що цей виріб відповідає основним вимогам та іншим релевантним положенням Директиви про радіообладнання RED (2014/53/EU), а також інших чинних директив ЄС.
Користувачі з Європи можуть отримати примірник Декларації про відповідність цього виробу нормам ЄС, перейшовши за посиланням на документи про відповідність на сайті **www.kensington.com/support.**

ІНФОРМАЦІЯ ЛИШЕ ДЛЯ КОРИСТУВАЧІВ ІЗ ДЕРЖАВ-ЧЛЕНІВ ЄС

Цей символ використовується для позначення виробів, які не можна утилізувати разом із побутовими відходами. Забезпечуючи належну утилізацію цього виробу, ви допоможете попередити негативний вплив на довкілля й здоров'я людей, який може виникати внаслідок відсутування цього виробу в неправильну категорію відходів. Щоб дізнатися докладніше про способи переробки цього виробу, зверніться до органів місцевого самоврядування, служб з утилізації відходів або в магазин, де ви придбали свій пристрій.

ҚАЗАҚША

CE СӘЙКЕСТІК ДЕКЛАРАЦИЯСЫ

Kensington бұл өнімнің RED (2014/53/EU) және басқа қолданылатын ЕК директивларының негізгі талаптарына және басқа тиісті шарттарына сәйкес келетінін мәлімдейді.
Еуропа үшін, осы өнімге арналған Сәйкестік декларациясының көшірмесін **www.kensington.com/support** сайтындағы Сәйкестік құжаттамасы сілтемесін басу арқылы алуға болады.

ТЕК ЕҚ ӨЗАҒЫ ЕЛДЕРІНЕ АРНАЛҒАН АҚПАРАТ

Таңбаның пайдаланылуы бұл өнімді тұрмыстық қалдықтар ретінде қарастыруға болмайтындығын білдіреді. Бұл өнімді дұрыс әдістен қоқысқа тастау арқылы қоршаған ортаға және адамдардың денсаулығына ықтимал зиянды әсерлерді бұлдырмауға көмектесесіз. Бұл өнімді утилизациялау жөнінде толығырақ ақпарат алу үшін жергілікті билік орғандарына, тұрмыстық қоқыстарды утилизациялау қызметіне немесе осы өнімді сатып алған дүкенге хабарласыңыз.

العربية

إعلان التوافق مع تشريعات السوق الأوربية

تقر كينسنجتون أن هذا المنتج في توافق مع المتطلبات الأساسية للتوجيه الأوروبي بشأن معدات الراديو (RED 2014/53/EU) وغيره من توجيهات السوق الأوربية المفعول بها.
ويمكن لأوربا الحصول على نسخة من إعلان التوافق الذي حصل عليه هذا المنتج، وذلك بالنقر فوق رابط إعلان التوافق على الموقع الإلكتروني **www.kensington.com/support**.

معلومات مقتصرة على الدول الأعضاء في الاتحاد الأوروبي

يشير استخدام الرمز إلى أنه قد لا يتم التعامل مع هذا المنتج مع هذا المنتج على أنه نفايات منزلية. وعند تأكدك من التخلص من هذا المنتج بشكل صحيح، فإنك بذلك تساعد على حماية البيئة والصحة البشرية من الآثار السلبية المحتملة عند التخلص بعد بشكل غير صحيح. ويُزيد من المعلومات حول إعادة تدوير هذا المنتج، يُرجى الاتصال بمكتب البلدية في منطقتك، أو خدمة التخلص من النفايات المنزلية التي تتعامل معها، أو المتجر الذي اشتريت منه المنتج.

ΕΛΛΗΝΙΚΑ

ΔΗΛΩΣΗ ΣΥΜΜΟΡΦΩΣΗΣ CE

Η Kensington δηλώνει ότι αυτό το προϊόν συμμορφώνεται με τις υποχρεωτικές απαιτήσεις και άλλες σχετικές διατάξεις του RED (2014/53/ΕΕ) και άλλων ισχυουσών οδηγιών της ΕΚ.
Για την Ευρώπη, ένα αντίγραφο της δήλωσης συμμόρφωσης για το προϊόν αυτό μπορεί να ληφθεί κάνοντας κλικ στη σύνδεση της 'Τεκμηρίωσης συμμόρφωσης **www.kensington.com/support.**

ΠΛΗΡΟΦΟΡΙΕΣ ΑΠΟΚΛΕΙΣΤΙΚΑ ΓΙΑ ΚΡΑΤΗ-ΜΕΛΗ ΤΗΣ Ε.Ε.

Η χρήση του συμβόλου υποδεικνύει ότι δεν επιτρέπεται η διαχείριση του προϊόντος αυτού ως οικιακό απορριμμα. Εξασφαλίζοντας την ορθή απόρριψη του προϊόντος αυτού, θα βοηθήσετε να αποτρέψετε πιθανές αρνητικές συνέπειες στο περιβάλλον και την ανθρώπινη υγεία, που θα μπορούσαν να προκληθούν από την ακατάλληλη απόρριψη του προϊόντος. Για περισσότερες αναλυτικές πληροφορίες σχετικά με την ανακύκλωση του προϊόντος, επικοινωνήστε με το δημαρχείο της πόλης σας, την αρχή διαχείρισης οικιακών απορριμμάτων σας ή το κατάστημα όπου αγοράσατε το προϊόν.

ENGLISH

FEDERAL COMMUNICATION COMMISSION INTERFERENCE STATEMENT

Note: This equipment has been tested and found to comply with the limits for a Class B digital device, Pursuant to Part 15 of the FCC Rules. These limits are designed to provide reasonable protection against harmful interference in a residential installation. This equipment generates, uses and can radiate radio frequency energy and, if not installed and used in accordance with the instructions, may cause harmful interference to radio communications. However, there is no guarantee that interference will not occur in a particular installation. If this equipment does cause harmful interference to radio or television reception, which can be determined by turning the equipment off and on, the user is encouraged to try to correct the interference by one or more of the following measures:

- Reorient or relocate the receiving antenna
- Increase the separation between the equipment and receiver
- Connect the equipment into an outlet on a circuit different from that to which the receiver is connected
- Consult the dealer or an experienced radio /TV technician for help

Modifications: Modifications not expressly approved by Kensington may void the user's authority to operate the device under FCC regulations and must not be made.
Shielded Cables: In order to meet FCC requirements, all connections to equipment using a Kensington input device should be made using only the shielded cables.

FCC DECLARATION OF CONFORMITY

This product complies with Part 15 of the FCC rules. Operation is subject to the following two conditions:
(1) This device may not cause harmful interference, and (2) This device must accept any interference received, including interference that may cause undesired operation. As defined in Section 2.909 of the FCC Rules, the responsible party for this device is Kensington Computer Products Group, 1500 Fashion Island Blvd, 3rd Floor, San Mateo, CA 94404, USA, 800-535-4242.

IC STATEMENT

This device has been tested and found to comply with the limits specified in RSS-210. Operation is subject to the following two conditions: (1) This device may not cause interference, and (2) This device must accept any interference, including interference that may cause undesired operation of the device.
This class [B] digital apparatus complies with Canadian ICES-003, CAN ICES-3(B)/NMB-3(B).

CE DECLARATION OF CONFORMITY

Kensington declares that this wireless product model is in compliance with the essential requirements and other relevant provisions of RED (2014/53/EU) and other applicable EC directives.
For Europe, a copy of the Declaration of Conformity for this product may be obtained by clicking on the Compliance Documentation' link at **www.kensington.com/support.**

INFORMATION FOR EU MEMBER-STATES ONLY

The use of the symbol indicates that this product may not be treated as household waste. By ensuring this product is disposed of correctly, you will help prevent potential negative consequences for the environment and human health, which could otherwise be caused by inappropriate waste handling of this product. For more detailed information about recycling of this product, please contact your local city office, your household waste disposal service, or the shop where you purchased the product.

FRANÇAIS

DÉCLARATION DE LA COMMISSION FÉDÉRALE DES COMMUNICATIONS (FCC) SUR L'INTERFÉRENCE DES FRÉQUENCES RADIO

Remarque : Cet équipement a été testé et déclaré conforme aux limitations s'appliquant aux périphériques numériques de classe B, conformément à l'article 15 de la réglementation de la FCC. Ces restrictions ont pour but d'offrir une protection raisonnable contre toute interférence nuisible dans une installation résidentielle. Cet appareil peut produire, utiliser et émettre des fréquences radio. S'il n'est pas installé ni utilisé conformément aux instructions, il risque d'engendrer des interférences nuisibles aux communications radio. Tout risque d'interférences n'est toutefois pas être entièrement exclu. Si cet appareil provoque des interférences radio ou produit des parasites sur votre télévision, ce qui peut être déterminé en mettant l'appareil tour à tour hors tension puis sous

TÜRK

CE UYGUNLUK BEYANI

Kensington, bu ürünün RED'nin (2014/53/EU) önemli gerekliliklari ve diğer ilgili hükümleri ile uygulanabilir diğer EC yönetmeliklerine uygun olduğunu beyan etmektedir.
Avrupa için bu ürüne yönelik Uygunluk Beyanı'nın bir kopyası **www.kensington.com/support** bağlantısındaki Compliance Documentation (Uygunluk Belgeleri) bağlantısına tıklayarak elde edilebilir.

YALNIZCA AB ÜYESİ ÜLKELERE YÖNELİK BİLGİLER

Bu sembolün kullanılması, bu ürünün evsel atık olarak işlem göremeyeceğini belirtmektedir. Bu ürünün doğru şekilde imha edilmesini sağlayarak aksi takdirde ürünün uygunsuz şekilde atık işlemesinden geçirilmesinin yol açacağı çevre ve insan sağlığı için olası olumsuz sonuçları önlemeye yardımcı olursunuz. Bu ürünün geri dönüştürülmesi hakkında daha ayrıntılı bilgi için lütfen şehrinizdeki yerel daireyle, evsel atık imha hizmetiyle veya ürünü satın aldığınız mağazayla iletişime geçin.

901-9646-00

tension, nous vous recommandons d'effectuer l'une des opérations suivantes :
- Réorienter ou déplacer l'antenne de réception
- Éloigner l'appareil du récepteur
- Connecter l'appareil sur une prise appartenant à un circuit différent de celui auquel est branché le récepteur
- Consulter le revendeur ou un technicien radio/TV expérimenté

Modifications : Toute modification non expressément approuvée par Kensington peut entraîner, pour l'utilisateur, une interdiction totale d'utiliser l'appareil en vertu de la réglementation de la FCC et de tout autre fournisseur international.
Câbles blindés : Afin de satisfaire aux exigences de la FCC, tous les raccordements à un équipement utilisant un dispositif d'entrée Kensington doivent exclusivement être effectués au moyen de câbles blindés.

DÉCLARATION DE CONFORMITÉ DE LA COMMISSION FÉDÉRALE DES COMMUNICATIONS (FCC)

Ce produit est conforme à la section 15 de la réglementation FCC. Son utilisation est soumise aux deux conditions suivantes : (1) Ce dont pas provoquer d'interférences préjudiciables et (2) il doit tolérer les interférences reçues, notamment celles susceptibles d'en perturber le fonctionnement. Comme défini dans la Section 2.909 du règlement FCC, la partie responsable pour cet appareil est Kensington Computer Products Group, 1500 Fashion Island Blvd, 3rd Floor, San Mateo, CA 94404, USA, Fax 650-572-9601.

DÉCLARATION DE CONFORMITÉ D'INDUSTRIE CANADA

Cet appareil a été testé et déclaré conforme aux restrictions établies dans l'article RSS-210. Son utilisation est soumise aux deux conditions suivantes : (1) Cet appareil ne doit pas provoquer d'interférences nuisibles et (2) Cet appareil doit absorber les interférences perçues, y compris celles susceptibles d'entraîner des pertes de fonctionnement. Cet appareil numérique de classe [B] est conforme à la norme canadienne ICES-003, CAN ICES-3(B)/NMB-3(B).

DÉCLARATION DE CONFORMITÉ CE

Kensington déclare que ce modèle de produit sans fil est conforme aux impératifs et autres dispositions pertinentes de la directive RED (2 014/53/EU) et des autres directives applicables de la Communauté européenne.
Vous pouvez obtenir une copie de la Déclaration de conformité sur le site **www.kensington.com/compliance**.

INFORMATIONS APPLICABLES UNIQUEMENT DANS LES PAYS MEMBRES DE L'UNION EUROPÉENNE

L'utilisation de ce symbole indique que ce produit ne peut pas être traité comme un déchet ménager ordinaire. En vous débarrassant de ce produit dans le respect de la réglementation en vigueur, vous contribuez à éviter les effets négatifs potentiels sur l'environnement et sur la santé humaine. Pour plus de détails sur le recyclage de ce produit, veuillez consulter le service municipal compétent, le service de ramassage des ordures ou le revendeur du produit.

DEUTSCH

FEDERAL COMMUNICATION COMMISSION INTERFERENCE STATEMENT

Hinweis: Dieses Gerät erfüllt den Tests zufolge die Auflagen von digitalen Geräten der Klasse B entsprechend Part 15 der FCC-Vorschriften. Zid dieser Vorschriften ist es, gegenüber Wohnanlagen bestehende Interferenzen unterbinden möglichst zu vermeiden. Das Gerät erzeugt, verwendet und sendet u. U. Funkfrequenzenergie. Bei unsachgemäßer Installation und Verwendung können Störungen auftreten. In Einzelfällen sind Störungen jedoch generell nicht auszuschließen. Sollte das Gerät und/oder andere Einrichtungen stören, sollte der Anwender eine oder mehrere der folgenden Gegenmaßnahmen vornehmen:
- Ausrichtungs- oder Ortsänderung der Empfangsantenne
- Entfernungsänderung zwischen Gerät und Empfänger
- Umstecken des Geräts in eine andere Steckdose als die des Empfängers
- Befragen des Händlers oder eines erfahrenen Funk-/TV-Technikers

Änderungen am Gerät: Nicht ausdrücklich durch Kensington genehmigte Änderungen können die Betriebszulassung des Geräts gemäß den FCC-Vorschriften ungültig werden lassen und müssen unterbleiben.
Geschirmte Kabel: Entsprechend den FCC-Vorschriften sind alle Verbindungen zu anderen Geräten mit einem Kensington-Gerät ausschließlich über geschirmte Kabel vorzunehmen.

FCC-KONFORMITÄTSERKLÄRUNG

Dieses Produkt erfüllt die Auflagen gemäß Part 15 der FCC-Vorschriften. Der Betrieb erfolgt unter Einhaltung von zwei Bedingungen: (1) Das Gerät darf keine ungünstigen Interferenzen verursachen und (2) das Gerät muss alle eingehenden Interferenzen tolerieren, dies gilt auch für Interferenzen, die Betriebsstörungen verursachen. Gemäß Abschnitt 2.909 der FCC-Vorschriften ist die Kensington Computer Products Group, 1500 Fashion Island Blvd, 3rd Floor, San Mateo, CA 94404, USA, für das Gerät verantwortlich.

INDUSTRY CANADA CONFORMITY STATEMENT

Dieses Gerät erfüllt den Tests zufolge die Auflagen gemäß RSS-210. Der Betrieb erfolgt unter Einhaltung von zweiBedingungen: (1) Das Gerät darf keine ungünstigen Interferenzen verursachen und (2) das Gerät muss alle eingehendenInterferenzen tolerieren, dies gilt auch für Interferenzen, die Betriebsstörungen verursachen. Dieses digitale Gerät der Klasse B erfüllt die Auflagen des kanadischen ICES-003, CAN ICES-3(B)/NMB-3(B).

CE-KONFORMITÄTSERKLÄRUNG

Kensington erklärt, dass diese kabellose Produktversion die wesentlichen Anforderungen und andere treffenden Bestimmungen der RED (2 014/53/EU) und anderer geltenden EC-Vorschriften erfüllt.
Eine Kopie der Konformitätserklärung ist unter **www.kensington.com/support** erhältlich.

INFORMATIONEN FÜR EU-MITGLIEDSTAATEN

Die Verwendung des Symbols gibt an, dass dieses Produkt nicht als Hausmüll behandelt werden darf. Durch das Sicherstellen der korrekten Beseitigung dieses Produkts tragen Sie dazu bei, mögliche negative Auswirkungen auf die Umwelt und die Gesundheit von Menschen zu vermeiden, die anderenfalls bei ungeeigneter Beseitigung dieses Produkts hervorgerufen werden könnten. Detaillierte Informationen zur Wiederverwertung dieses Produkts erhalten Sie bei den örtlichen Behörden, bei dem für Ihren Wohnsitz zuständigen Wertstoffverwerter bzw. dem Geschäft, in dem Sie dieses Produkt erworben haben.

NEDERLANDS

FEDERAL COMMUNICATIONS COMMISSION INTERFERENCE STATEMENT (FCC-VERKLARING OVER INTERFERENTIE)

Opmerking: dit apparaat is getest en in overeenstemming bevonden met de beperkingen van een digitaal apparaat van Klasse B, zoals ingevoegd Deel 15 van de FCC-voorschriften. Deze bepalingen zijn ontwikkeld om redelijke mate van bescherming te bieden tegen schadelijke interferentie bij installatie in een huiselijke omgeving. Door deze apparatuur wordt radiofrequentie-energie voortgebracht en verbruikt, en kan dit type energie worden uitgestraald. Als de apparatuur niet volgens de instructies wordt geïnstalleerd en gebruikt, kan deze schadelijke interferentie veroorzaken. Er is echter geen garantie dat de storing niet zal optreden in een specifieke configuratie. Als deze apparatuur schadelijke radio- of tv-storing veroorzaakt (u kunt dit controleren door de apparatuur uit en weer in te schakelen), probeert u het probleem te verhelpen door een of meer van de volgende maatregelen uit te voeren:
- Verplaats de ontvangstantenne of wijzig de richting ervan.
- Vergroot de afstand tussen het apparaat en de ontvanger.
- Sluit het apparaat aan op een stopcontact dat deel uitmaakt van een ander circuit dan de ontvanger bevindt.
- Neem contact op met de leverancier of een ervaren radio-/tv-technicus voor assistentie.

Veranderingen: Aan de veranderingen die niet expliciet zijn goedgekeurd door Kensington, kunnen tot gevolg hebben dat de gebruiker het apparaat niet meer mag gebruiken volgens de FCC-voorschriften, en mogen niet worden aangebracht.
Afgeschermde kabels: Voor alle verbindingen met apparatuur die een Kensington-invoerapparaat gebruikt, mogen alleen afgeschermde kabels worden gebruikt, om te voldoen aan de FCC-vereisten.

FEDERAL COMMUNICATION COMMISSION DECLARATION OF CONFORMITY (FCC-VERKLARING VAN CONFORMITEIT)

Dit product voldoet aan de eisen van Deel 15 van de FCC-richtlijnen. Het gebruik is onderworpen aan de volgende twee voorwaarden: (1) Het apparaat mag geen schadelijke radiostoring veroorzaken en (2) het apparaat moet alle ontvangen interferentie tolereren, inclusief interferentie die ongewenste werking van het apparaat veroorzaakt. Volgens de Sectie 2.909 van de FCC-voorschriften ligt de verantwoordelijheid voor dit apparaat bij Kensington Computer Products Group, 1500 Fashion Island Blvd, 3rd Floor, San Mateo, CA 94404, VS.

INDUSTRY CANADA-CONFORMITEITSVERKLARING

Dit apparaat is getest en voldoet aan de limieten die zijn gespecificeerd in RSS-210. Gebruik dient te voldoen aan de volgende twee voorwaarden: (1) Dit apparaat mag geen storing veroorzaken, en (2) Dit apparaat moet eventuele interferentie accepteren, inclusief interferentie die ongewenste werking van het apparaat kan veroorzaken. Dit digitale apparaat van Klasse [B] voldoet aan de Canadese norm ICES-003, CAN ICES-3(B)/NMB-3(B).

CE-VERKLARING VAN CONFORMITEIT

Kensington verklaart dat dit draadloze product voldoet aan de essentiële vereisten en andere relevante bepalingen van de RED (2 014/53/EU) en andere toepasselijke EU-richtlijnen.
Een exemplaar van de conformiteitsverklaring is verkrijgbaar via **www.kensington.com/support.**

INFORMATIE UITSLUITEND VOOR LIDSTATEN VAN DE EU

Het gebruik van het pictogram geeft aan dat dit product niet als huishoudelijk afval mag worden behandeld. Door dit product op de juiste wijze weg te werpen, helpt u mogelijke negatieve gevolgen voor het milieu en de volksgezondheid te voorkomen, die anders mogelijk worden veroorzaakt door een onjuiste afvalverwerking van dit product. Neem voor meer gedetailleerde informatie over het recyclen van dit product contact op met de afvalverwerking in uw woonplaats, de dienst voor verwerking van huishoudelijk afval of de winkel waar u dit product hebt aangeschaft.

ITALIANO

AVVISO SULLE INTERFERENZE DELLA FEDERAL COMMUNICATION COMMISSION (FCC)

Nota: questo apparecchio è stato sottoposto a test ed è risultato conforme ai limiti dei dispositivi digitali di Classe B, ai sensi della Parte 15 delle norme FCC. Tali limiti sono progettati per fornire una ragionevole protezione da interferenze dannose in un ambiente residenziale. Questo dispositivo genera, utilizza e può emettere onde radio e, se non installato e utilizzato in conformità con le istruzioni, potrebbe causare interferenze dannose alle comunicazioni radio. Non è comunque garantito che tali interferenze non possano verificarsi con installazioni particolari. Se il dispositivo causa interferenze dannose alla ricezione dei programmi radiofonici o televisivi, che possono essere verificate spegnendolo e riaccendendolo, si consiglia di provare a eliminare l'interferenza adottando una o più misure indicate di seguito:
- Cambiare l'orientamento o la posizione dell'antenna ricevente;
- Allontanare il dispositivo dal ricevitore;
- Collegare il dispositivo a una presa su un circuito diverso da quello a cui è collegato il ricevitore;
- Contattare il rivenditore o un tecnico specializzato in sistemi sciolvilivsch televisivi.

Modifiche: Qualsiasi modifica non espressamente approvata da Kensington può invalidare il diritto del cliente all'utilizzo del dispositivo in conformità con le norme FCC e non deve essere apportata.
Cavi schermati: per la conformità ai requisiti FCC, tutte le connessioni ad apparecchiature che utilizzino una periferica di input Kensington devono essere effettuate utilizzando solamente i cavi schermati.

DICHIARAZIONE DI CONFORMITÀ DELLA FEDERAL COMMUNICATION COMMISSION (FCC)

Il prodotto è conforme alla Parte 15 delle norme FCC. Il funzionamento del dispositivo è soggetto a due condizioni: (1) Il dispositivo non può causare interferenze dannose e (2) il dispositivo deve accettare eventuali interferenze in ricezione, inclusa quella che potrebbero causare un funzionamento indesiderato. Come stabilito dalla Sezione 2.909 delle norme FCC, la parte responsabile di questo dispositivo è Kensington Computer Products Group, 1500 Fashion Island Blvd, 3rd Floor, San Mateo, CA 94404, USA.

DICHIARAZIONE DI CONFORMITÀ IC

Il presente dispositivo è stato sottoposto a test ed è risultato conforme ai limiti specificati nella RSS-210. Il funzionamento del dispositivo è soggetto alle due seguenti condizioni: (1) il dispositivo non può causare interferenze e (2) il dispositivo deve accettare eventuali interferenze, inclusse quelle che potrebbero causarne un funzionamento indesiderato.
Questa apparecchiatura digitale di Classe [B] è conforme alla normativa canadese ICES-003, CAN ICES-3(B)/NMB-3(B).

DICHIARAZIONE DI CONFORMITÀ CE

Kensington dichiara che questo modello di prodotto wireless è conforme ai requisiti essenziali e alle disposizioni delle direttive RED (2 014/53/EU) e alle altre direttive CE applicabili.
Per una copia della Dichiarazione di conformità, andare all'URL **www.kensington.com/support.**

INFORMAZIONI SOLO PER GLI UTENTI IN STATI MEMBRI DELL'UNIONE EUROPEA

L'uso di questo simbolo indica che il prodotto non può essere trattato come rifiuto domestico. Garantendo che il presente prodotto sia smaltito in modo corretto si contribuisce a evitare potenziali danni all'ambiente e alla salute, che potrebbero altrimenti essere causati dallo smaltimento errato del prodotto. Per informazioni più dettagliate sul riciclo di questo prodotto, rivolgersi all'apposito ente municipale, al servizio di smaltimento dei rifiuti domestici o al negozio in cui è stato acquistato il prodotto.

ESPAÑOL

DECLARACIÓN RELATIVA A INTERFERENCIAS DE DE LA COMISIÓN FEDERAL DE COMUNICACIONES

Nota: tras la realización de las pruebas pertinentes, se ha comprobado que el presente equipo cumple los límites exigidos a un dispositivo digital de Clase B, conforme al título 15 de la normativa de la Comisión Federal de Comunicaciones de EE. UU. (FCC). Estos límites se han establecido para proporcionar una protección razonable contra interferencias nocivas en instalaciones residenciales. Este dispositivo utiliza y puede radiar energía de radiofrecuencia y, si no se instala y utiliza con arreglo a las instrucciones, puede ocasionar interferencias nocivas en comunicaciones de radio. Aun así, no existe garantía alguna de que no se produzcan interferencias en una instalación determinada. Si el equipo provoca interferencias nocivas en la recepción de radio o televisión, lo cual se puede determinar encendiendo y apagando el equipo, se señala al usuario que puede intentar corregir la interferencia tomando alguna de las siguientes medidas:
- Vuelva a orientar o a ubicar la antena receptora
- Aumente la separación entre el equipo y el receptor
- Conecte el equipo a una toma de corriente situada en un circuito distinto al que está conectado el receptor
- Pida ayuda a su distribuidor o a un técnico de radio o televisión

Modificaciones: Las modificaciones o modificaciones realizadas sin autorización expresa de Kensington pueden anular la autoridad del usuario para utilizar el dispositivo bajo las normas de la FCC. Quedan prohibidas tales modificaciones.
Cables apantallados: Para cumplir con los requisitos dispuestos por la FCC, debe emplear exclusivamente cables apantallados para todas las conexiones con el equipo que utilicen un dispositivo de entrada Kensington.

DECLARACIÓN DE CONFORMIDAD DE LA COMISIÓN FEDERAL DE COMUNICACIONES

Este producto cumple con el título 15 de la normativa de la FCC. Su funcionamiento está sujeto a dos condiciones: (1) El dispositivo no debe causar interferencias nocivas y (2) el dispositivo debe aceptar toda interferencia recibida, incluidas las interferencias que podrían ocasionar un funcionamiento no deseado. A tenor de lo expuesto en el apartado 2.909 de la normativa de la FCC, la responsabilidad del presente dispositivo corresponde a Kensington Computer Products Group, 1500 Fashion Island Blvd, 3rd Floor, San Mateo, CA 94404, EE. UU.

DECLARACIÓN DE CONFORMIDAD DE INDUSTRY CANADA

Este dispositivo ha sido probado y cumple con los límites especificados en el RSS-210. El funcionamiento se encuentra sujeto a las dos condiciones que se detallan a continuación: (1) Este dispositivo no puede causar interferencias nocivas y (2) este dispositivo debe aceptar cualquier interferencia, incluso la interferencia que puede causar el funcionamiento no deseado del dispositivo.
Este aparato digital de Clase B cumple la ICES-003, CAN ICES-3(B)/NMB-3(B). canadiense.

DECLARACIÓN DE CUMPLIMIENTO DE LA CE

Kensington declara que este modelo de producto de inalámbrico cumple con los requisitos esenciales y demás disposiciones relevantes de la directiva de RED (2 014/53/EU) y demás directivas de CE aplicables.
Podrá obtener una copia de la declaración de conformidad en **www.kensington.com/support.**

INFORMACIÓN PARA LOS ESTADOS MIEMBROS DE LA UNIÓN EUROPEA

La utilización del símbolo indica que el producto no se puede gestionar como cualquier otro residuo doméstico. Si garantiza la eliminación correcta del producto, contribuirá a prevenir eventuales consecuencias negativas para el medio ambiente y la salud humana, las cuales podrían ser ocasionadas por la eliminación inadecuada del producto. Para obtener más información acerca del reciclaje del producto, póngase en contacto con las autoridades locales, el servicio de recogida de basuras o el establecimiento donde adquirió el producto.

MAGYAR

A SZÖVETSÉGI KÖMMUNIKÁCIÓS BIZOTTSÁG RÁDIÓFRENCIÁS INTERFERENCIÁRA VONATKOZÓ NYILATKOZATA

Megjegyzés: A berendezés megfelelt azoknak az digitálisberendezés, hogy a Szövetségi Kommunikációs Bizottság szabályainak 15. része szerint megfelel a B osztályú digitális eszközökre vonatkozó korlátozásnak. Ezeka korlátozások úgy lettek kialakítva, hogy megfelelő védelmet nyújtsanak a lakossági berendezésekben számozó káros interferenciák ellen. A jelen berendezés felszabadít és felhasznál energiát, és azt is lehetséges, hogy az rádiókommunikációban okozhat zavarokat van telepítve és használva, súlyos interferenciát okozhat a rádiókommunikációban. Nincs rá garancia, hogy nem fordul elő interferencia egy adott berendezésben. Amennyiben a berendezés a rádiós vagy televíziós vételében káros interferenciát okoz (amit a berendezés ki- és bekapcsolásával lehet meghatározni), a felhasználó az alábbi módszerek alkalmazásával kísérletet tehet az interferencia megszüntetésére:
- A vételi antenna újrajátszása vagy áthelyezése.
- A berendezés és a vételi egység közötti távolság növelése.
- A berendezés és a vételi egység eltérő áramkörén lévő aljzathoz való csatlakoztatása.
- Segítségért forduljon a kereskedőhöz vagy tapasztalt rádió/televízió szakemberhez.

Módosítások: A Kensington által nem kifejezetten jóváhagyott módosítások esetén a felhasználó elvesztheti jogát arra, hogy a készüléket az FCC szabályzatának megfelelően üzemeltesse, ezért ilyeneket tilos eszközöln.
Árnyékolt kábelek: Az FCC-követelmények miatt az Kensington berendezéseihez kizárólagosan árnyékolt kábelek használó berendezéshez mindig árnyékolt kábelekkel kell csatlakozni.

A SZÖVETSÉGI KÖMMUNIKÁCIÓS BIZOTTSÁG MEGFELELŐSÉGI NYILATKOZATA

A működtetésre két feltétel vonatkozik: (1) Ez az eszköz nem okoz káros interferenciát, illetve (2) az eszköznek el kell fogadnia a kapott interferenciát, beleértve azokat az interferenciákat, amelyek nem megfelelő működést is okoznak. Az FCC szabályok 2.909. részében meghatározottak szerint az eszközért a Kensington Compute r Products Group, 1500 Fashion Island Blvd, 3rd Floor, San Mateo, CA 94404, USA) vállal felelősséget.

KOMPATIBILITÁSI NYILATKOZAT (INDUSTRY CANADA)

Ez a készüléket ellenőrizték, és megállapították, hogy megfelel az RSS-210 szabályzatban lefektetett határértékeknek. Az üzemeltetés a következő két feltételnek megfelelően lehetséges: (1) Ez a készülék nem okozok interferenciát, és (2) az eszköznek el kell vennie minden interferenciát, beleértve a nemkívánatos üzemeltetést okozó interferenciát is.
Ez a [B] osztályú digitális berendezés megfelel a kanadai ICES-003, CAN ICES-3(B)/NMB-3(B). szabványnak.

CE MEGFELELŐSÉGI NYILATKOZAT

A Kensington kijelenti, hogy ez vezeték nélküli termék megfelel a hatályos RED (2 014/53/EU) alapvető követelményeinek és az egyéb vonatkozó EK-irányelvek előírásainak.
Európában a termékre vonatkozó megfelelőségi nyilatkozat másolatát a **www.kensington.com/support** webhelyen találhatók Computer Documentation (Megfelelőségi dokumentáció) hivatkozásra kattintva olvashatja el.

AZ EURÓPAI UNIÓ TAGORSZÁGAIBAN ÉRVÉNYES TUDNIVALÓK

A szimbólum használata azt jelzi, hogy a termék nem kezelhető háztartási hulladékként. Ha meggyőződik arról, hogy a termék leselejtezése megfelelő módon történik, segít megelőzni a helytelen leselejtezésből fakadó olyan esetleges kötelezettségeket, melyek a környezetre és az emberi egészségre gákosan lehetnek. A termék újrahasznosításával kapcsolatos részletes tudnivalókért forduljon a helyi városi hivatalhoz, a háztartási hulladékot leselejtezést végző szolgáltatóhoz, vagy keresse fel a terméket értékesítő üzletet.

ČEŠTINA

PROHLÁŠENÍ FCC O RUŠEÍ

Poznámka: Toto zařízení bylo ověřeno a odpovídá omezením třídy B pro digitální zařízení podle části 15 předpisů FCC. Tyto limity byly stanoveny tak, aby byla při instalaci v obytných oblastech dodržena dostatečná ochrana před nežádoucími rušivými vlivy. Toto zařízení produkuje, využívá a může vyzařovat vysokofrekvenční energii a pokud není nainstalováno a používáno v souladu s pokyny, může způsobit škodlivé rušení radiokomunikačních systémů. Nelze zaručit, že se toto rušení při konkrétní instalaci nevyskytne. Pokud toto zařízení způsobuje škodlivé rušení příjmu rozhlasu televize, což lze ověřit vypnutím a zapnutím zařízení, doporučujeme uživateli, aby se pokusil opravit rušení jedním nebo několika z následujících opatření:
- Přeorientujte nebo přemístěte přijímací anténu.
- Zvyšte vzdálenost mezi zařízením a přijímačem.
- Zapojte zařízení do elektrické zásuvky jiného okruhu, než je ten, ke kterému je připojen přijímač.
- Požádejte o radu prodejce nebo zkušeného televizního/rozhlasového technika.

Změny a úpravy: mimo nebo úpravy, které nebyly výslovne schváleny společností Kensington, zneplatní oprávnění k používání zařízení podle předpisů FCC a nemá být provedeny.
Stíněné kabely: Pro splnění požadavků stanovených zněním předpisy FCC, musí být všechna propojení se zařízením využívajícím vstupní zařízení Kensington provedena výhradně pomocí stíněných kabelů.

PROHLÁŠENÍ FCC O SOULADU

Tento produkt odpovídá části 15 předpisů FCC. Provoz na základě dvou podmínek: (1) Zařízení nesmí způsobovat škodlivé interference a (2) Zařízení musí přijímat veškerá ruší přijaté interference včetně těch, které mohou mít nežádoucí vliv. Podle části 2.909 předpisů FCC je stranou odpovědnou za toto zařízení společnost Kensington Computer Products Group, 1500 Fashion Island Blvd, 3rd Floor, San Mateo, CA 94404, USA.

PROHLÁŠENÍ O SOULADU S PŘEDPISY INDUSTRY CANADA

Toto zařízení bylo vyzkoušeno a splňuje limity uvedené ve standardu RSS-210. Provoz je možný při dodržení následujících dvou podmínek: (1) Zařízení nesmí způsobovat rušení a (2) musí přijímat veškerá rušení včetně těch, která na něho mohou mít nežádoucí vliv.
Toto digitální zařízení třídy [B] odpovídá kanadskému předpisu ICES-003, CAN ICES-3(B)/NMB-3(B).

PROHLÁŠENÍ O SOULADU S PŘEDPISY CE

Společnost Kensington tímto prohlašuje, že tento bezdrátový model produktu odpovídá stanoveným požadavkům a ostatním příslušným ustanovením směrnice RED (2 14/53/EU) o rádiových zařízeních a telekomunikačních koncových zařízeních a souvisejících směrnic EU.
Kopii tohoto Prohlášení o souladu s předpisy pro Evropu je možné získat po zadání webové adresy www.kensington.com/support v sekci Compliance Documentation (dokumenty o souladu) na stránkách **www.kensington.com/support.**

INFORMACE PRO ČLENSKÉ STÁTY EU

Použití symbolu znamená, že produkt nelze likvidovat s běžným odpadem. Zajištěním správné likvidace výrobku pomůžete předejít možným negativním následkům pro životní prostředí a lidské zdraví, které by jinak mohly být způsobeny nevhodným nakládáním při likvidaci tohoto výrobku. Máte-li zájem o podrobnější informace o recyklaci tohoto produktu, obraťte se na místní obecní úřad, společnost zajišťující odvoz domácího odpadu nebo prodejnu, ve které jste produkt zakou

POLSKI

OWIADCZENIE KOMISJI FCC (AM. FEDERAL COMMUNICATIONS COMMISSION — FEDERALNA KOMISJA ŁĄCZNOŚCI) O ZAKŁÓCENIACH

Uwaga: Urządzenie zostało przetestowane i została stwierdzona jego zgodność z ograniczeniami urządzeń cyfrowych klasy B zgodnie z częścią 15 norm FCC. Wartości graniczne ustanowiono w celu stworzenia należytego zabezpieczenia przed szkodliwymi zakłóceniami w instalacjach budynków mieszkalnych. Niniejsze urządzenie wytwarza, używa i emituje energię o częstotliwości radiowej, i jeśli nie zostanie zainstalowane i nie będzie używane zgodnie z instrukcją, może zakłócać łączność radiową. Zakłócenia mogą jednak wystąpiować w określonych lokalizacjach nawet w przypadku prawidłowej instalacji i eksploatacji wyposażenia. Jeżeli urządzenie to będzie powodowało szkodliwe zakłócenia w odbiorze radiowym lub telewizyjnym, to zalecа się, aby użytkownik spróbował je usunąć w jeden z następujących sposobów:
- Zmiana orientacji lub lokalizacji anteny odbiorczej
- Zwiększenie odległości między wyposażeniem i odbiornikiem.
- Podłączenie wyposaż enia do gniazda sieciowego w obwodzie sieci zasilającej, do którego nie jest podłączony odbiornik
- Skorzystanie z pomocy sprzedawcy lub dość wiadczonego technika radiowo-telewizyjnego

Modyfikacje: Modyfikacje wprowadzone w tym urządzeniu, niezatwierdzone wyraźnie przez firmę Kensington, mogą unieważnić uprawnienia użytkownika do użytkowania urządzenia zgodnie z przepisami FCC. Nie wolno wprowadzać takich modyfikacji.
Przewody ekranowane: W celu zapewnienia zgodności z przepisami FCC wszystkie połączenia pomiędzy przętem a urządzeniami wejściowymi firmy Kensington należy wykonać wyłącznie przy użyciu przewodów ekranowanych.

DEKLARACJA ZGODNOŚCI KOMISJI FCC (AM. FEDERAL COMMUNICATIONS COMMISSION — FEDERALNA KOMISJA ŁĄCZNOŚCI)

Niniejszy produkt spełnia wymogi określone w części 15 przepisów FCC. Urządzenie musi spełniać dwa warunki: (1) Nie może powodować szkodliwych zakłóceń i (2) musi być odporne na zakłócenia radiokomunikacyjne, w tym te, które mogą powodować nieprawidłowe działanie urządzenia. Zgodnie z postanowieniami części 2.909 przepisów FCC, stroną odpowiedzialną za to urządzenie jest firma Kensington Computer Products Group, 1500 Fashion Island Blvd, 3rd Floor, San Mateo, CA 9 440 4, USA.

OŚWIADCZENIE O ZGODNOŚCI Z PRZEPISAMI INDUSTRY CANADA

To urządzenie zostało przetestowane i jest zgodne z ograniczeniami przedstawionymi w zaleceniu RSS-210. Działanie tego urządzenie podlega dwóm następującym wymaganiom: (1) urządzenie nie może powodować groźnych zakłóceń i (2) urządzenie musi akceptować wszelkie zakłócenia, łącznie z zakłóceniami mogącymi powodować niepożądane działanie.
To urządzenie cyfrowe klasy [B] spełnia wymagania normy kanadyjskiej ICES-003, CAN ICES-3(B)/NMB-3(B).

DEKLARACJA ZGODNOŚCI WE

Firma Kensington niniejszym oświadcza, że ten model urządzenia bezprzewodowego jest zgodny z istotnymi wymogami i innymi odpowiednimi postanowieniami dyrektywy RED (2 014/53/EU) oraz innych obowiązujących dyrektyw WE.
W Europie egzemplarz deklaracji zgodności tego produktu można otrzymać, klikając łącze Compliance Documentation w witrynie internetowej **www.kensington.com/support.**

NFORMACJE TYLKO DLA UŻYTKOWNIKÓW W KRAJACH NALEŻĄCYCH DO UNII EUROPEJSKIEJ

Jeśli produkt jest oznaczony tym symbolem, nie jest traktowany jako odpad domowy. Dzięki właściwej utylizacji produktu pomagasz zapobiegać potencjalnemu negatywnemu działaniu na środowisko i na ludzkie zdrowie. Szczegółowe informacje na temat recyklingu produktu można uzyskać w lokalnym urzędzie, firmie zajmującej się wywozem odpadów lub w sklepie, w którym został zakupiony produkt.

Русский

ПОЛОЖЕНИЕ О РАДИОПОМЕХАХ ФЕДЕРАЛЬНОЙ КОМИССИИ ПО СВЯЗИ

Примечание: данное устройство было проверено и признано соответствующим ограничениям для цифровых устройств класса B в соответствии с частью 15 правил Федеральной комиссии по связи. Данные ограничения разработаны, чтобы обеспечить разумную защиту от вредного влияния в жилых помещениях. Данное оборудование вырабатывает, использует и может излучать радиочастотную энергию, и если оно установлено и используется не с инструкциями, может вызывать помехи линиям радиосвязи. Однако нет никакой гарантии, что помехи не будут создаваться в определенной обстановке. Если данное оборудование создает помехи радио и телевизионному приему, нужно предпринять следующие меры:
- Повернуть или перенести приемную антенну.
- Увеличить расстояние между оборудованием и приемником.
- Подключить оборудование, которое не мешает приему, к розетке, которая не имеет общей цепей с той, в которую включен приемник.
- Проконсультироваться у дилера или опытного радиотехника для получения помощи.

Изменения. Изменения, прямо не разрешенные компанией Kensington, могут лишать пользователя права на использование устройства в соответствии с требованиями FCC и должны осуществляться.
Экранированные кабели. В целях соблюдения требований FCC все подключения оборудования должны выполняться с использованием только экранированных кабелей.

ЗАЯВЛЕНИЕ О СОБЛЮДЕНИИ ДЕКЛАРАЦИИ СООТВЕТСТВИЯ ФЕДЕРАЛЬНОЙ КОМИССИИ ПО СВЯЗИ (ФКС)

Данный продукт соответствует Разделу 15 Правил ФКС. При эксплуатации должны быть соблюдены два условия: (1) данное устройство не должно быть источником вредного излучения; (2) данное устройство должно принимать все получаемое излучение, включая излучение, могущее привести к нежелательной работе. Как определено в Параграфе 2.909 Правил ФКС, стороной, отвечающей за данное устройство, является Kensington Computer Products Group, 1500 Fashion Island Blvd, 3rd Floor, San Mateo, CA 94404, USA (США).

СООТВЕТСТВИЕ ТРЕБОВАНИЯМ МИНИСТЕРСТВА ПРОМЫШЛЕННОСТИ КАНАДЫ

Это устройство протестировано и признано соответствующим условиям, указанным в RSS-210. Эксплуатация