HyperX Cloud MIX Buds 2
Quick Start Guide

Overview

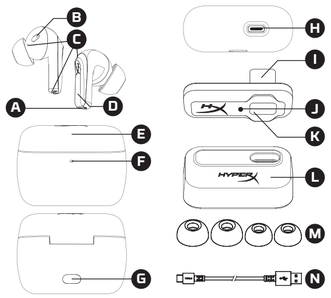

- **A** Charging contacts
- **B** IR Proximity sensor
- **C** Microphones
- **D** Touch sensor
- **E** Charging case
- **F** Charging case status LED
- **G** Charging case button
- **H** USB-C port
- **I** Low latency USB dongle
- **J** USB dongle Status LED
- **K** USB dongle button
- **L** Extension adapter
- **M** Ear tips (large, small)
- **N** USB-C to USB-A cable

44X0039A

Charging

It is recommended that the earbuds and charging case be fully charged before first use.

To charge the earbuds, place them in the charging case and close the lid.
If the charging case is not connected to a power source, the charging case status LED will show which earbuds are charging.

CHARGING CASE STATUS LED	EARBUD(S) CHARGING
Breathing Green	61% - 100%
Breathing Yellow	21% - 60%
Breathing Red	< 20%

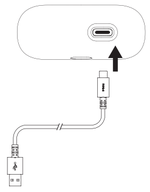

To charge the charging case, connect a power source to the USB-C port on the bottom of the case. The charging case status LED will flash the current battery level. The LED will then breath to indicate the charging status until turning solid, indicating a full charge.

CHARGING CASE STATUS LED	CHARGING CASE BATTERY LEVEL
Solid Green	100% (Charging Case = 100%)
Breathing Green	61% - 100% (Charging Case < 100%)
Solid Yellow	21% - 60%
Solid Red	6% to 20%
Blinking Red	< 5%

Once fully charged, if the charging case's lid is opened or the button is pushed, the LED will turn off.

Powering on and off the Earbuds

To power on the earbuds, open the charging case. The charging case status LED will show the battery level of the earbuds.

CHARGING CASE STATUS LED	EARBUD BATTERY LEVEL
Breathing Green	61% - 100%
Breathing Yellow	21% - 60%
Breathing Red	< 20%

To power off the earbuds, return them to the charging case and close the lid. The case LED will turn off.

Pairing the Earbuds

1. With the earbuds inserted, open the lid of the charging case.
2. Press and hold the charging case button for 3 seconds.
   The charging case status LED will begin flashing blue.

3. On your Bluetooth® enabled device, search for and connect to HyperX Cloud MIX Buds 2. Once connected, the charging case status LED will turn solid blue and fade off, returning to the battery level indication.

Connecting the Low Latency USB Adapter

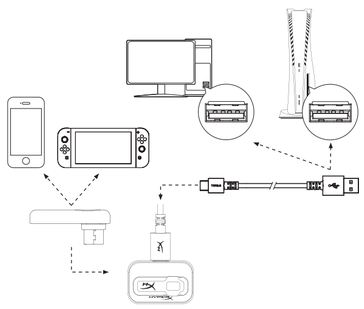

1. Connect the low latency USB adapter to your mobile device, PC, or video game console. The USB adapter status LED will begin flashing white.
When not being used with a mobile device, it is recommended that the included extension adapter and USB-C to USB-A cables be used.
2. When the earbuds are powered on, they will automatically connect to the USB adapter, and the USB adapter status LED will breathe white.
Cloud MIX Buds 2 will prioritize connecting to the USB adapter and will automatically switch from Bluetooth® if the low latency connection becomes available. To manually switch connections between the low latency adapter and Bluetooth®, long-press the USB adapter button.

Charging

The following media controls are available when using Bluetooth® or the low latency USB dongle:

SINGLE TAP	DOUBLE TAP	DOUBLE TAP	DOUBLE TAP
Play/Pause	Skip Track	Previous Track	Left: Toggle ANC/Ambient Mode Right: Activate Voice Assistant

The following phone controls are available when using Bluetooth®:

STATUS	SINGLE TAP	DOUBLE TAP	TRIPLE TAP	LONG TAP
Receiving Call	Answer Call	Reject Call	X	X
In Call	Toggle Mute/Unmute	End Call	X	Left: Toggle ANC/Ambient Mode

Note: Touch control functionality can vary between devices and apps

Audio and Noise Control Modes

MODE	FUNCTION	LONG TAP
ANC (Power-On Default)	Enables hybrid active noise cancellation to greatly reduce background noise.	BT: ANC ON: 5.5 hours/ANC OFF: 7 hours Low Latency Adapter: ANC ON: 4 hours/ANC OFF: 5 hours
Ambient Mode	Uses the earbuds' microphones to allow hearing external sound.	BT: 7 hours Low Latency Adapter: 5 hours

Muting the Microphones When Using the Low Latency USB Adapter

Press the USB adapter button to mute/unmute the low latency USB adapter's microphone audio. The USB adapter status LED will breathe red when the microphone audio is muted.

Checking the Charging Case Battery Level

Press the charging case button to check the charging case's battery level, indicated by a blink and hold of the case's status LED.

CHARGING CASE STATUS LED	CHARGING CASE BATTERY LEVEL
Solid Green	61% - 100%
Solid Yellow	21% - 60%
Solid Red	< 20%
Blinking Red	< 5%

HyperX NGENUITY Mobile

To customize sound, controls, and other settings, please download the HyperX NGENUITY Mobile application from iOS App Store or Android Google Play.

Questions or Setup Issues?

Contact the HyperX support team or see the user manual at : **hyperx.com/support**
WARNING: Permanent hearing damage can occur if a headset is used at high volumes for extended periods of time.

FRANÇAIS
Aperçu
A - Contacts de chargement
B - Capteur de proximité IR
C - Microphones
D - Détecteur tactile
E - Étui de chargement
F - LED d'état Étui de chargement
G - Bouton Étui de chargement
H - Port USB-C
I - Dongle USB à faible latence
J - LED d'état Dongle USB
K - Bouton Dongle USB
L - Adaptateur d'extension
M - Embouts (grand format, petit format)
N - Câble USB-C vers USB-A

Chargement de la batterie
Il est recommandé de charger complètement les écouteurs et l'étui de chargement avant la première utilisation.
Pour charger les écouteurs, les placer dans l'étui de chargement et fermer le couvercle. Si l'étui de chargement n'est pas raccordé à une source d'alimentation, la LED d'état de l'étui de chargement indiquera que les écouteurs sont en cours de chargement.

LED D'ÉTAT ÉTUI DE	ÉCOUTEUR(S) EN CHARGE
Pulsation en vert	61 à 100 %
Pulsation en jaune	21 à 60 %
Pulsation en rouge	< 20 %

Pour charger l'étui de chargement, brancher une source d'alimentation au port USB-C situé sur la partie inférieure de l'étui. La LED d'état de l'étui de chargement clignote pour indiquer le niveau actuel de la batterie. La LED émet des impulsions pour indiquer l'état de chargement jusqu'à ce qu'elle s'allume de manière fixe, ce qui confirme un chargement complet.

LED D'ÉTAT ÉTUI DE	NIVEAU DE BATTERIE ÉTUI DE
Vert fixe	100 % (Étui de chargement = 100 %)
Pulsation en vert	61 % — 100 % (Étui de chargement < 100 %)
Jaune fixe	21 à 60 %
Rouge fixe	6 % à 20 %
Clignotant rouge	< 5 %

Une fois que le chargement est complet, si le couvercle de l'étui de chargement est ouvert ou si le bouton est enfoncé, la LED s'éteint.
Mise sous tension et hors tension des écouteurs
Pour mettre les écouteurs sous tension, ouvrir l'étui de chargement. La LED d'état de l'étui de chargement indique le niveau de batterie des écouteurs.

LED D'ÉTAT ÉTUI DE	ÉCOUTEUR(S) EN CHARGE
Pulsation en vert	61 à 100 %
Pulsation en jaune	21 à 60 %
Pulsation en rouge	< 20 %

Pour mettre les écouteurs hors tension, les remettre dans l'étui de chargement et fermer le couvercle. La LED de l'étui s'éteint.
Couplage des écouteurs
1. Après avoir inséré les écouteurs, ouvrir le couvercle de l'étui de chargement.
2. Appuyer sur le bouton de l'étui de chargement et le maintenir enfoncé pendant 3 secondes. La LED d'état de l'étui de chargement commence à clignoter en bleu.
3. Sur le périphérique compatible Bluetooth®, rechercher HyperX Cloud MIX Buds 2 et procéder au couplage. Une fois la connexion établie, la LED d'état de l'étui de chargement passe au bleu fixe et disparaît, pour revenir à l'indication du niveau de batterie.
Connexion de l'adaptateur USB à faible latence
1. Connecter l'adaptateur USB à faible latence à l'appareil mobile, au PC ou à la console de jeux vidéo. La LED d'état de l'adaptateur USB commence à clignoter en blanc. Si aucun appareil mobile n'est utilisé, nous recommandons d'utiliser l'adaptateur d'extension et les câbles USB-C vers USB-A fournis.
2. Une fois les écouteurs mis sous tension, ils se connectent automatiquement à l'adaptateur USB, et la LED d'état de l'adaptateur USB émet des pulsations de couleur blanche. Les écouteurs Cloud MIX Buds 2 se connectent en priorité à l'adaptateur USB et basculent automatiquement du Bluetooth® si la connexion à faible latence est disponible. Pour basculer manuellement les connexions entre l'adaptateur à faible latence et le Bluetooth®, appuyer longuement sur le bouton de l'adaptateur USB.
Utilisation des commandes tactiles
Les commandes multimédias suivantes sont disponibles en cas d'utilisation du Bluetooth® ou du dongle USB à faible latence :

UNE SEULE	DEUX	TROIS	ÉCOUTEUR(S) EN CHARGE
Lecture/Pause	Ignorer piste	Piste précédente	À gauche : Activer Mode ANC/Ambiant À droite : Activer Assistant vocal

Les commandes de téléphone suivantes sont disponibles en cas d'utilisation du Bluetooth® :

ÉTAT	UNE SEULE PRESSION	DEUX	TROIS	PRESSION
Réception d'un appel	Répondre à un appel	Rejeter un appel	X	X
En communication	Activer/Désactiver mode silence	Mettre fin à l'appel	X	À gauche : Activer Mode ANC/Ambiant

Remarque : La fonctionnalité de commande tactile peut varier entre les appareils et les applis
Modes audio et contrôle du bruit

MODE	FONCTION	AUTONOMIE MAXIMALE DE LA BATTERIE
ANC (Mettre sous tension par défaut)	Active l'annulation du bruit active hybride afin de réduire considérablement le bruit de fond.	Bluetooth : ANC ON : 5,5 heures/ANC OFF : 7 heures Adaptateur à faible latence : ANC ON : 4 heures/ANC OFF : 5 heures
Clignotant rouge	Utilise les micros des oreillettes pour pouvoir entendre le son extérieur.	Bluetooth : 7 heures Adaptateur à faible latence : 5 heures

Désactivation des microphones en cas d'utilisation du dongle USB à faible latence
Appuyer sur le bouton de l'adaptateur USB pour activer/désactiver le son du microphone de l'adaptateur USB. La LED d'état de l'adaptateur USB émet des pulsations en rouge lorsque la fonction audio du microphone est désactivée.
Contrôle du niveau de batterie de l'étui de chargement
Appuyer sur le bouton de l'étui de chargement pour vérifier le niveau de batterie de l'étui de chargement, qui est indiqué par une LED d'état de l'étui qui clignote et reste.

LED D'ÉTAT ÉTUI DE	NIVEAU DE BATTERIE ÉTUI DE
Vert fixe	61 à 100 %
Jaune fixe	21 à 60 %
Rouge fixe	6 % à 20 %
Clignotant rouge	< 5 %

HyperX NGENUITY Mobile
Pour personnaliser les sons, les commandes et d'autres paramètres, télécharger l'application HyperX NGENUITY Mobile sur iOS App Store ou Android Google Play.
Questions ou problèmes de configuration ?
Contacter l'équipe d'assistance HyperX via **hyperx.com/support**
AVERTISSEMENT : l'exposition prolongée à des niveaux sonores élevés peut provoquer une détérioration irréversible de la capacité auditive.

ITALIANO
Descrizione generale
A - Contatti di ricarica
B - Sensore di prossimità IR
C - Microfoni
D - Sensore tocchi
E - Custodia di ricarica
F - LED di stato della custodia di ricarica
G - Pulsante della custodia di ricarica
H - Porta USB-C
I - Dongle USB a bassa latenza
J - LED di stato del dongle USB
K - Pulsante del dongle USB
L - Adattatore di espansione
M - Copriauricolari (grande, piccolo)
N - Cavo da USB-C a USB-A
Ricarica
Si consiglia di caricare completamente gli auricolari e la custodia di ricarica prima del primo utilizzo.
Per ricaricare gli auricolari, collocarli nella custodia di ricarica e chiudere il coperchio. Se la custodia di ricarica non è collegata a una fonte di alimentazione, il LED di stato indicherà quali auricolari sono in carica.

LED DI STATO CUSTODIA DI	RICARICA AURICOLARI
Verde lampeggiante	61% - 100%
Giallo lampeggiante	21% - 60%
Rosso lampeggiante	< 20%

Per ricaricare la custodia, collegare una fonte di alimentazione alla porta USB-C che si trova nella parte inferiore. Il LED di stato della custodia di ricarica lampeggia secondo il livello corrente della batteria. Il LED continua a lampeggiare per indicare lo stato di carica fino a diventare fisso, indicando una carica completa.

LED DI STATO CUSTODIA DI	LIVELLO BATTERIA CUSTODIA DI
Verde fisso	100% (custodia di ricarica = 100%)
Verde lampeggiante	61% - 100% (custodia di ricarica < 100%)
Giallo fisso	21% - 60%
Rosso fisso	da 6% a 20%
Rosso lampeggiante	< 5%

Una volta completata la carica, se il coperchio della custodia di ricarica viene aperto o il pulsante viene premuto, il LED si spegne.
Accensione e spegnimento degli auricolari
Per accendere gli auricolari, aprire la custodia di ricarica. Il LED di stato della custodia di ricarica indica il livello di batteria degli auricolari.

LED DI STATO CUSTODIA DI	RICARICA AURICOLARI
Verde lampeggiante	61% - 100%
Giallo lampeggiante	21% - 60%
Rosso lampeggiante	< 20%

Per spegnere gli auricolari, riporli nella custodia di ricarica e chiudere il coperchio. Il LED della custodia si spegne.
Accoppiamento degli auricolari
1. Con gli auricolari inseriti, aprire il coperchio della custodia di ricarica.
2. Tenere premuto il pulsante della custodia per 3 secondi. Il LED di stato della custodia di ricarica inizia a lampeggiare in blu.
3. Sul proprio dispositivo Bluetooth® cercare e connettersi a HyperX Cloud MIX Buds 2. Una volta effettuata la connessione, il LED di stato della custodia di ricarica diventa blu fisso e si spegne, tornando a indicare il livello della batteria.
Collegamento dell'adattatore USB a bassa latenza
1. Collegare l'adattatore USB a bassa latenza al dispositivo mobile, al PC o alla console per videogiochi. Il LED di stato della custodia di ricarica inizia a lampeggiare in bianco. Per collegare gli auricolari a fonti diverse dai dispositivi mobili, si consiglia di utilizzare l'adattatore di estensione incluso e i cavi da USB-C a USB-A.
2. Quando sono accesi, gli auricolari si connettono automaticamente all'adattatore USB, il cui LED di stato lampeggerà in bianco. Cloud MIX Buds 2 dà la priorità per la connessione all'adattatore USB, lasciando automaticamente il Bluetooth® se la connessione a bassa latenza diventa disponibile. Per cambiare manualmente le connessioni tra l'adattatore a bassa latenza e il Bluetooth®, tenere premuto il pulsante dell'adattatore USB.
Utilizzo dei comandi touch
Con il Bluetooth® o il dongle USB a bassa latenza è possibile utilizzare i seguenti comandi multimediali:

1 PRESSIONE	2 PRESSIONI	3 PRESSIONI	RICARICA AURICOLARI
Play/Pausa	Salta traccia	Traccia precedente	Sinistra: Alterna Modalità ANC/Ambiente Destra: Attiva Assistente vocale

Con il Bluetooth® è possibile utilizzare i seguenti comandi per telefono:

STATO	UNE SEULE PRESSION	DEUX	TROIS	PRESSION
Chiamata in entrata	Risposta chiamata	Rifiuta chiamata	X	X
Chiamata in corso	Attiva/disattiva microfono	Termina chiamata	X	Sinistra: Alterna Modalità ANC/Ambiente

Nota: il funzionamento dei comandi touch può variare in base ai dispositivi e alle app
Modalità di controllo audio e rumore

MODALITÀ	FUNZIONE	DURATA MASSIMA BATTERIA
ANC (predefinito all'accensione)	Consente la cancellazione ibrida attiva del rumore per una riduzione significativa del rumore di fondo.	Bluetooth: ANC ON: 5,5 ore/ANC OFF: 7 ore Adattatore a bassa latenza: ANC ON: 4 ore/ANC OFF: 5 ore
Rosso lampeggiante	Utilizza i microfoni degli auricolari per consentire di ascoltare i suoni esterni.	Bluetooth: 7 ore Adattatore a bassa latenza: 5 ore

Silenziamento dei microfoni durante l'uso del dongle USB a bassa latenza
Premere il pulsante dell'adattatore USB per attivare/disattivare l'audio del microfono dell'adattatore USB a bassa latenza. Il LED di stato dell'adattatore USB lampeggia in rosso quando l'audio del microfono è silenziato.
Controllo del livello di batteria della custodia di ricarica
Premere il pulsante della custodia di ricarica per controllarne il livello della batteria, indicato da una sequenza luminosa del LED di stato della custodia.

LED DI STATO CUSTODIA DI	LIVELLO BATTERIA CUSTODIA DI
Verde fisso	61% - 100%
Rosso fisso	21% - 60%
Rosso fisso	< 20%
Rosso lampeggiante	< 5%

HyperX NGENUITY Mobile
Per personalizzare l'audio, i comandi e altre impostazioni, scaricare l'applicazione HyperX NGENUITY Mobile dall'App Store per i sistemi iOS o da Google Play per i sistemi Android.
Domande o dubbi sulla configurazione?
Contatta il team di supporto HyperX all'indirizzo: **hyperx.com/support**
ATTENZIONE: l'uso delle cuffie ad alto volume per periodi di tempo prolungati può causare danni permanenti all'udito.

DEUTSCH
Übersicht
A - Ladekontakte
B - IR-Näherungssensor
C - Mikrofone
D - Berührungssensor
E - Ladeetui
F - Status-LED des Ladeetuis
G - Ladeetui-Taste
H - Port USB-C
I - USB-Dongle mit geringer Latenz
J - Status-LED des USB-Dongles
K - USB-Dongle-Taste
L - Verlängerungsadapter
M - Ohrstöpsel (groß, klein)
N - USB-C-an-USB-A-Kabel
Laden
Es wird empfohlen, dass die Ohrhörer und das Ladeetui vor der ersten Nutzung vollständig geladen sind.
Lege die Ohrhörer zum Laden in das Ladeetui und schließe den Deckel. Wenn das Ladeetui nicht an eine Stromquelle angeschlossen ist, zeigt die Status-LED des Ladeetuis an, welche Ohrhörer geladen werden.

STATUS-LED DES LADEETUIS	LADESTAND DER OHRHÖRER
Pulsierend Grün	61 % – 100 %
Pulsierend Gelb	21 % – 60 %
Pulsierend Rot	< 20 %

Schließe zum Aufladen des Ladeetuis eine Stromquelle an den USB-C Anschluss an der Unterseite des Etuis an. Die Status-LED des Ladeetuis zeigt den aktuellen Ladestand an. Ist der Ladevorgang nicht abgeschlossen, pulsiert sie. Wenn sie durchgehend leuchtet, ist das Ladeetui vollständig geladen.

STATUS-LED DES LADEETUIS	LADESTAND DES LADEETUIS
Durchgehend Grün	100 % (Ladeetui = 100 %)
Pulsierend Grün	61 % – 99 % (Ladeetui < 100 %)
Durchgehend Gelb	21 % – 60 %
Durchgehend Rot	6 % bis 20 %
Blinkt rot	< 5 %

Wenn der Deckel des Ladeetuis nach dem vollständigen Laden geöffnet oder die Ladeetui-Taste gedrückt wird, erlischt die LED.

Ein- und Ausschalten der Ohrhörer
Öffne zum Einschalten der Ohrhörer das Ladeetui. Die Status-LED des Ladeetuis wird den Ladestand der Ohrhörer anzeigen.

STATUS-LED DES LADEETUIS	LADESTAND DER OHRHÖRER
Pulsierend Grün	61 % – 100 %
Pulsierend Gelb	21 % – 60 %
Pulsierend Rot	< 20 %

Lege die Ohrhörer zum Ausschalten wieder ins Ladeetui und schließe den Deckel. Die Status-LED des Ladeetuis erlischt.
Koppeln der Ohrhörer
1. Öffne den Deckel des Ladeetuis, während sich die Ohrhörer im Etui befinden.
2. Halte die Ladeetui-Taste 3 Sekunden lang gedrückt. Die Status-LED des Ladeetuis beginnt blau zu blinken.
3. Suche auf deinem Bluetooth®-aktivierten Gerät HyperX Cloud MIX Buds 2 und stelle eine Verbindung her.
Nach dem Verbinden leuchtet die Status-LED des Ladeetuis durchgehend blau und erlischt dann. Daraufhin zeigt sie wieder den Ladestand an.
Anschließen des USB-Adapters mit geringer Latenz
1. Schließe den USB-Adapter mit geringer Latenz an dein Mobilgerät, deinen PC oder deine Spielkonsole an. Die Status-LED des USB-Adapters beginnt weiß zu blinken. Wenn keine Verwendung mit einem Mobilgerät erfolgt, wird die Verwendung des im Lieferumfang enthaltenen Verlängerungsadapters und USB-C-zu-USB-A-Kabels empfohlen.
2. Wenn die Ohrhörer eingeschaltet sind, stellen sie automatisch eine Verbindung mit dem USB-Adapter her, und die Status-LED des USB-Adapters pulsiert weiß. Cloud MIX Buds 2 priorisieren die Verbindung mit dem USB-Adapter und wechseln automatisch von Bluetooth®, sobald die Verbindung mit geringer Latenz verfügbar wird. Zum manuellen Wechseln der Verbindungen zwischen dem Adapter mit geringer Latenz und Bluetooth® halte die USB-Adapter-Taste längere Zeit gedrückt.
Verwenden der Touch-Bedienelemente
Bei Verwendung von Bluetooth® oder des USB-Dongles mit geringer Latenz sind die folgenden Mediensteuerungen verfügbar:

EINMAL TIPPEN	ZWEIMAL TIPPEN	DREIMAL TIPPEN	LADESTAND DER OHRHÖRER
Wiedergabe/Pause	Titel überspringen	Vorheriger Titel	Links: Zwischen ANC-/Umgebungsgeräusch-Modus umschalten Rechts: Sprachassistent aktivieren

Bei Verwendung von Bluetooth® sind die folgenden Telefonsteuerungen verfügbar:

STATUS	EINMAL	ZWEIMAL	DREIMAL	LANGES
Eingehender Anruf	Anruf annehmen	Anruf ablehnen	X	X
Während eines Anrufs	Stummschaltung aktivieren/deaktivieren	Anruf beenden	X	Links: Zwischen ANC-/Umgebungsgeräusch-Modus umschalten

Hinweis: Touch-Funktionen können je nach Gerät oder App unterschiedlich sein
Audio- und Geräuschsteuerungsmodi

MODUS	FUNKTION	MAXIMALE AKKULAUFZEIT
ANC (Standard beim Einschalten)	Aktiviert die hybride aktive Geräuschunterdrückung zur deutlichen Reduzierung von Hintergrundgeräuschen.	Bluetooth: ANC EINGESCHALTET: 5,5 Stunden ANC AUSGESCHALTET: 7 Stunden Adapter mit geringer Latenz: ANC EINGESCHALTET: 4 Stunden ANC AUSGESCHALTET: 5 Stunden
Blinkt rot	Verwendet die Mikrofone der Ohrhörer, damit externe Geräusche gehört werden können.	Bluetooth: 7 Stunden Adapter mit geringer Latenz: 5 Stunden

Stummschalten der Mikrofone bei Verwendung des USB-Dongles mit geringer Latenz
Drücke die USB-Adapter-Taste, um das Mikrofon des USB-Adapters mit geringer Latenz stummzuschalten bzw. die Stummschaltung zu deaktivieren. Die Status-LED des USB-Adapters pulsiert rot, wenn das Mikrofon stummgeschaltet ist.
Überprüfen des Ladeetui-Ladestands
Drücke die Ladeetui-Taste, um den Ladeetui-Ladestand zu überprüfen, der durch Pulsieren oder durchgehendes Leuchten der Status-LED des Etuis angezeigt wird.

STATUS-LED DES LADEETUIS	LADESTAND DER OHRHÖRER
Pulsierend Grün	61 % – 100 %
Pulsierend Gelb	21 % – 60 %
Pulsierend Rot	< 20 %
Blinkt rot	< 5 %

HyperX NGENUITY Mobile
Zur individuellen Anpassung von Ton, Bedienelementen und anderen Einstellungen lade bitte die Anwendung HyperX NGENUITY Mobile aus dem iOS App Store oder von Android Google Play herunter.
Fragen oder Probleme bei der Einrichtung?
Kontaktiere das HyperX Support-Team unter: **hyperx.com/support**
WARNHINWEIS: Durch das Hören mit einem Headset in hoher Lautstärke über einen längeren Zeitraum kann das Gehör dauerhaft geschädigt werden.

POLSKI
Opis urządzenia
A - styki ładowania
B - czujnik zbliżeniowy IR
C - mikrofony
D - czujnik dotykowy
E - etui ładujące
F - wskaźnik LED stanu etui ładującego
G - przycisk etui ładującego
H - port USB-C
I - adapter USB o niskich opóźnieniach
J - wskaźnik LED stanu adaptera USB
K - przycisk adaptera USB
L - przedłużacz
M - wkładki douszne (duże, małe)
N - przewód USB-C do USB-A
Ładowanie
Zaleca się, aby przed pierwszym użyciem naładować w pełni zarówno słuchawki, jak i etui ładujące.
Aby naładować słuchawki, umieść je w etui ładującym i zamknij jego pokrywę. Jeśli etui ładujące nie jest podłączone do źródła zasilania, wskaźnik LED stanu na etui będzie wskazywać, która słuchawka jest ładowana.

WSKAŹNIK LED STANU ETUI	ŁADOWANIE
Pulsowanie na zielono	61–100%
Pulsowanie na żółto	21–60%
Pulsowanie na czerwono	< 20 %

Aby naładować etui ładujące, podłącz źródło zasilania do portu USB-C znajdującego się u dołu etui. Wskaźnik LED stanu etui ładującego zamiga, wskazując bieżący poziom naładowania baterii. Następnie wskaźnik LED

zacznie pulsować, informując o procesie ładowania, a po osiągnięciu pełnego naładowania zacznie świecić w sposób ciągły.

WSKAŹNIK LED STANU ETUI	POZIOM NAŁADOWANIA BATERII
Ciągłe świecenie na zielono	100% (etui = 100%)
Pulsowanie na zielono	61–100% (etui <100%)
Ciągłe świecenie na żółto	21–60%
Ciągłe świecenie na czerwono	6–20%
Miganie na czerwono	<5%

Po pełnym naładowaniu otwarcie pokrywy lub naciśnięcie przycisku etui ładującego spowoduje, że wskaźnik LED zgaśnie.
Włączanie i wyłączanie słuchawek
Aby włączyć słuchawki, otwórz pokrywę etui. Wskaźnik LED stanu etui ładującego pokaże poziom naładowania słuchawek.

WSKAŹNIK LED STANU ETUI	ŁADOWANIE
Pulsowanie na zielono	61–100%
Pulsowanie na żółto	21–60%
Pulsowanie na czerwono	< 20 %

Aby wyłączyć słuchawki, umieść je w etui ładującym i zamknij jego pokrywę. Wskaźnik LED etui zgaśnie.
Parowanie słuchawek
1. Otwórz pokrywę etui ładującego, w którym znajdują się słuchawki.
2. Naciśnij i przytrzymaj przez 3 sekundy przycisk etui ładującego. Wskaźnik LED stanu etui ładującego zacznie migać na niebiesko.
3. Na urządzeniu z włączoną łącznością Bluetooth® wyszukaj słuchawki HyperX Cloud MIX Buds 2 i nawiąż z nimi połączenie. Po połączeniu wskaźnik LED etui ładującego zaświeci się na niebiesko, po czym stopniowo zgaśnie, wracając do trybu wskazywania poziomu naładowania baterii.
Podłączanie adaptera USB o niskich opóźnieniach
1. Podłącz adapter USB o niskich opóźnieniach do urządzenia mobilnego, komputera PC lub konsoli do gier. Wskaźnik LED stanu adaptera USB zacznie migać na biało. Jeśli słuchawki nie są używane z urządzeniem mobilnym, zaleca się korzystanie z przedłużacza oraz przewodu USB-C na USB-A.
2. Po włączeniu słuchawki połączą się automatycznie z adapterem USB, którego wskaźnik LED stanu zacznie pulsować na biało. Słuchawki Cloud MIX Buds 2 w pierwszej kolejności nawiążą łączność z adapterem USB i automatycznie przełączą się z połączenia Bluetooth®, jeśli wykryją dostępne połączenie o niskich opóźnieniach. Aby przełączyć ręcznie połączenie między adapterem o niskich opóźnieniach a łącznością Bluetooth®, naciśnij i przytrzymaj przycisk adaptera USB.
Korzystanie ze sterowania dotykowego
Podczas korzystania z łączności Bluetooth® lub adaptera USB o niskich opóźnieniach dostępne są następujące funkcje sterowania multimediami:

POJEDYNCZE DOTKNIĘCIE	PODWÓJNE DOTKNIĘCIE	POTRÓJNE DOTKNIĘCIE	ŁADOWANIE SŁUCHAWKI/SŁUCHAWEK
Odtwarzanie/Pauza	Pomiń utwór	Poprzedni utwór	Lewa strona: Przełączenie trybu ANC/otoczenia Prawa strona: Aktywacja asystenta głosowego

Podczas korzystania z łączności Bluetooth® dostępne są następujące opcje sterowania telefonem:

STAN	POJEDYNCZE DOTKNIĘCIE	PODWÓJNE DOTKNIĘCIE	POTRÓJNE DOTKNIĘCIE	PRZYTRZYMANIE
Połączenie przychodzące	Odebranie połączenia	Odrzucenie połączenia	X	X
W trakcie połączenia	Wyciszenie/Wyłączenie wyciszenia	Zakończenie połączenia	X	Lewa strona: Przełączenie trybu ANC/otoczenia

Uwaga: funkcje sterowania dotykowego mogą różnić się w zależności od urządzeń i aplikacji.
Tryby audio i redukcji szumów

TRYB	FUNKCJA	MAKS. CZAS PRACY BATERII
ANC (domyślnie po włączeniu)	Zapewnia hybrydową funkcję aktywnego tłumienia szumów, ograniczając w dużym stopniu dźwięki dochodzące z otoczenia.	Bluetooth: ANC WŁ.: 5,5 godz./ANC WYŁ.: 7 godz. Adapter o niskich opóźnieniach: ANC WŁ.: 4 godz./ANC WYŁ.: 5 godz.
Miganie na czerwono	Utilise les micros des oreillettes pour pouvoir entendre le son extérieur.	Bluetooth: 7 godz. Adapter o niskich opóźnieniach: 5 godz.

Wyciszanie mikrofonów podczas korzystania z adaptera USB o niskich opóźnieniach
Podczas korzystania z adaptera USB o niskich opóźnieniach naciśnij jego przycisk, aby wyciszyć lub wyłączyć wyciszenie mikrofonów. Wskaźnik LED stanu adaptera USB będzie pulsować na czerwono, gdy mikrofony zostaną wyciszone.
Sprawdzanie poziomu naładowania baterii etui ładującego
Naciśnij przycisk etui ładującego, aby sprawdzić poziom naładowania jego baterii wskazywany przez miganie lub świecenie wskaźnika LED stanu.

WSKAŹNIK LED STANU ETUI	POZIOM NAŁADOWANIA BATERII
Ciągłe świecenie na zielono	61–100%
Ciągłe świecenie na żółto	21–60%
Ciągłe świecenie na czerwono	<20%
Miganie na czerwono	<5%

Aplikacja mobilna HyperX NGENUITY
Aby spersonalizować dźwięk, sterowanie i inne ustawienia, pobierz aplikację mobilną HyperX NGENUITY ze sklepu iOS App Store lub Android Google Play.
Masz pytania lub problemy z konfiguracją?
Skontaktuj się z działem pomocy technicznej HyperX na stronie **hyperx.com/support**
OSTRZEŻENIE: zbyt wysoki poziom głośności dźwięku odtwarzanego przez zestaw słuchawkowy przez długi czas może prowadzić do trwałego uszkodzenia słuchu.

ESPAÑOL
Visión general
A - Contactos de carga
B - Sensor infrarrojo de proximidad
C - Micrófonos
D - Sensor táctil
E - Estuche de carga
F - Estado del LED del estuche de carga
G - Botón del estuche de carga
H - Puerto USB-C
I - Adaptador USB de baja latencia
J - Estado del LED del adaptador
K - Botón del adaptador
L - Adaptador de extensión
M - Puntas para los oídos (grandes, pequeñas)
N - Cable USB-C a USB-A
Carga
Se recomienda que los earbuds y el estuche de carga estén completamente cargados antes de usarlos por primera vez.
Para cargar los earbuds, debes colocarlos en el estuche de carga y cerrar la tapa. Si el estuche no está conectado a una fuente de alimentación, el estado del LED del estuche de carga mostrará qué earbud se está cargando.

Una vez que la carga esté completa, se apagará el LED cuando se abra la tapa o se presione el botón del estuche.
Encendido y apagado de los Earbuds
Para encender los earbuds, abre el estuche de carga. El estado del LED del estuche mostrará el nivel de batería de los earbuds.

ESTADO DEL LED DEL ESTUCHE	CARGA DE EARBUD(S)
Luz verde parpadeante	61 al 100 %
Luz amarilla parpadeante	21 al 60 %
Luz roja parpadeante	<20 %

Para apagar los earbuds, debes volver a colocarlos en el estuche de carga y cerrar la tapa. El LED se apagará.
Emparejamiento de los Earbuds
1. Colócate los earbuds y abre la tapa del estuche de carga.
2. Mantén presionado el botón del estuche de carga durante 3 segundos. El estado del LED del estuche mostrará una luz azul parpadeante.
3. En tu dispositivo con Bluetooth®, busca HyperX Cloud MIX Buds 2 y conéctate. Una vez que se complete la conexión, el estado del LED del estuche de carga mostrará una luz azul fija que luego se apagará para volver a mostrar el nivel de batería.
Conexión del adaptador USB de baja latencia
1. Conecta el adaptador

한국어

개요

A - 충전 접촉부 **F** - 충전 케이스 상태 LED 표시등 **K** - USB 동글 버튼
B - IR 근접 센서 **G** - 충전 케이스 버튼 **L** - 연장 어댑터
C - 마이크 **H** - USB-C 포트 **M** - 이어팁(대형, 소형)
D - 터치 센서 **I** - 저지연 USB 동글 **N** - USB-C - USB-A 케이블
E - 충전 케이스 **J** - USB 동글 상태 LED 표시등

충전

처음 사용하기 전에 이어버드와 충전 케이스를 완전히 충전하는 것이 좋습니다.
이어버드를 충전 케이스에 넣고 뚜껑을 닫아 충전하세요. 충전 케이스에 전원이 연결되지 않으면 충전 케이스 상태 LED 표시등에 충전 중인 이어버드가 표시됩니다.

충전 케이스 상태 LED 표시등	이어버드 충전
초록색으로 깜빡임	61%~100%
노란색으로 깜빡임	21%~60%
빨간색으로 깜빡임	< 20%

충전 케이스를 충전하려면 케이스 하단의 USB-C 포트에 전원을 연결하세요. 충전 케이스 상태 LED 표시등이 현재 배터리 잔량을 표시합니다. 그런 다음 LED 표시등이 깜빡이며 충전 상태를 표시하고 충전이 완료되면 표시등이 켜진 상태를 유지합니다.

충전 케이스 상태 LED 표시등	충전 케이스 배터리 잔량
깜빡임 없는 초록색	100%(충전 케이스 = 100%)
초록색으로 깜빡임	61% - 100%(충전 케이스 < 100%)
깜빡임 없는 노란색	21%~60%
초록색으로 깜빡임	6% ~ 20%
깜빡임 없는 노란색	< 5%

충전이 완료된 후 충전 케이스 덮개가 열리거나 버튼을 누르면 LED 표시등이 꺼집니다.

이어버드 전원 켜고 끄기

이어버드의 전원을 켜려면 충전 케이스를 엽니다. 충전 케이스 상태 LED 표시등이 이어버드의 배터리 잔량을 표시합니다.

충전 케이스 상태 LED 표시등	이어버드 충전
초록색으로 깜빡임	61%~100%
노란색으로 깜빡임	21%~60%
빨간색으로 깜빡임	< 20%

이어버드의 전원을 끄려면 충전 케이스에 다시 넣고 덮개를 닫습니다. 케이스 LED 표시등이 꺼집니다.

이어버드 페어링

1. 이어버드가 들어 있는 상태에서 충전 케이스 덮개를 엽니다.
2. 충전 케이스 버튼을 3 초 동안 누릅니다. 충전 케이스 상태 LED 표시등이 파란색으로 깜빡이기 시작합니다.
3. Bluetooth* 지원 장치에서 HyperX Cloud MIX 버드 2 를 찾아서 연결합니다. 버드가 연결되면 충전 케이스 상태 LED 표시등이 파란색으로 켜졌다 희미해지면 배터리 잔량 표시로 전환됩니다.

저지연 USB 어댑터 연결

1. 저지연 USB 어댑터를 모바일 장치, PC 또는 비디오 게임 콘솔에 연결합니다. USB 어댑터 상태 LED 표시등이 흰색으로 깜빡이기 시작합니다. 모바일 장치와 함께 사용하지 않을 때는 포함된 확장 어댑터 및 USB-C to-USB-A 케이블을 사용하는 것이 좋습니다.
2. 이어버드 전원이 켜진 상태에서는 USB 어댑터에 자동으로 연결되며 USB 어댑터 상태 LED 표시등이 흰색으로 깜빡입니다. Cloud MIX 버드 2 는 USB 어댑터를 수신 연결해야

저지연 연결을 사용할 수 있게 되면 Bluetooth* 에서 자동으로 전환됩니다. 저지연 어댑터와 Bluetooth* 연결을 수동으로 전환하려면 USB 어댑터 버튼을 길게 누릅니다.

터치 제어 사용

다음 미디어 제어 기능은 Bluetooth* 또는 저지연 USB 동글을 사용하는 동안 사용할 수 있습니다.

신글 탭	더블 탭	트리플 탭	이어버드 충전
재생/일시 정지	트랙 건너뛰기	이전 트랙	왼쪽: 토글 ANC/주변 모드 오른쪽: 활성화 음성 도우미

다음 휴대전화 제어 기능은 Bluetooth* 를 사용하는 동안 사용할 수 있습니다.

상태 표시	싱글 탭	더블 탭	트리플 탭	롱 탭
전화 받기	전화 응답	수신 거부	X	X
통화 종	토글 음소거/음소거 해제	통화 종료	X	왼쪽: 토글 ANC/주변 모드

참고: 터치 제어 기능은 장치 및 애플리케이션마다 다를 수 있습니다.

오디오 및 잡음 제어 모드

모드	기능	최대 배터리 수명
ANC (전원 켜기 기본값)	하이브리드 액티브 잡음 제거 기능을 활성화하여 배경 잡음을 크게 줄입니다.	Bluetooth: ANC 켜짐 : 5.5 시간 / ANC 꺼짐 : 7 시간 저지연 어댑터: ANC 켜짐 : 4 시간 / ANC 꺼짐 : 5 시간
빨간색으로 깜빡임	이어버드 마이크를 사용하여 외부 소리를 들을 수 있습니다	Bluetooth: 7 시간 저지연 어댑터: 5 시간

저지연 USB 동글 사용 시 마이크 음소거

USB 어댑터 버튼을 눌러 저지연 USB 어댑터의 마이크 오디오를 음소거/음소거 해제합니다. 마이크 오디오를 음소거하면 USB 어댑터 상태 LED 표시등이 빨간색으로 깜빡입니다.

충전 케이스 배터리 잔량 확인

충전 케이스 버튼을 눌러 충전 케이스 상태 LED 표시등이 깜빡이거나 고정되어 충전 케이스의 배터리 잔량을 확인할 수 있습니다.

충전 케이스 상태 LED 표시등	충전 케이스 배터리 잔량
깜빡임 없는 초록색	61%~100%
깜빡임 없는 노란색	21%~60%
초록색으로 깜빡임	6% ~ 20%
깜빡임 없는 노란색	< 5%

HyperX NGENUITY Mobile

사운드, 제어 기능 및 기타 설정을 사용자 정의하려면 iOS App Store 또는 Android Google Play 에서 HyperX NGENUITY Mobile 애플리케이션을 다운로드하세요.

질문 또는 설정 문제가 있으십니까?

hyperx.com/support 페이지에서 HyperX 지원팀에 문의하세요.

경고: 장시간 높은 볼륨으로 헤드셋을 사용할 경우 영구적인 청각 손상이 발생할 수 있습니다.

ЗАРЯДТАҒЫШ ҚАПТЫҢ КҮЙ ИНДИКАТОРЫ	ЗАРЯДТАҒЫШ ҚАПТЫҢ БАТАРЕЯ ЗАРЯДЫНЫҢ ДЕҢГЕЙІ
Жасыл түспен жанып тұр	61% – 100%
Сары түспен жанып тұр	21% – 60%
Қызыл түспен жанып тұр	6% – 20%
Қызыл түспен жыпылықтап тұр	< 5%

HyperX NGENUITY Mobile

Дыбысты, басқару элементтерін және басқа параметрлерді реттеу үшін iOS App Store немесе Android Google Play дүкенінен HyperX NGENUITY Mobile қолданбасын жүктеп алыңыз.

Сұрақтар немесе параметрлер реттеуге байланысты мәселелер бар ма?

HyperX қолдау қызметіне мына мекенжай бойынша хабарласыңыз: **hyperx.com/support**

АБАЙЛАҢЫЗ! Гарнитурамен кіріп, дыбысты ұзақ уақыт бойы жоғары деңгейде қолдану кезде, есту қабілеті тұрақты зақымдануы мүмкін.

TÜRKÇE

Genel Bakış

A - Şarj temas yerleri **F** - Şarj kutusu durum ışığı **K** - USB donanım kilidi düğmesi
B - IR Yakınlık sensörü **G** - Şarj kutusu düğmesi **L** - Uzatma adaptörü
C - Mikrofonlar **H** - USB-C bağlantı noktası **M** - Kulaklık uçları (büyük, küçük)
D - Dokunmatik sensör **I** - Düşük gecikme USB donanım kilidi **N** - USB-C - USB-A kablosu
E - Şarj kutusu **J** - USB donanım kilidi Durum Işığı

Şarj

İlk kullanımdan önce kulaklıkların ve şarj kutusunun tamamen şarj edilmesi önerilir.
Kulaklıkları şarj etmek için şarj kutusuna yerleştir ve kapağını kapat. Şarj kutusu bir güç kaynağına bağlı değilse şarj kutusu durum ışığı hangi kulaklıkların şarj edildiğini gösterir.

ŞARJ KUTUSU DURUM IŞIĞI	ŞARJ EDİLEN KULAKLIK(LAR)
Yavaş Yanıp Sönen Yeşil	%61 - %100
Yavaş Yanıp Sönen Sarı	%21 - %60
Yavaş Yanıp Sönen Kırmızı	< %20

Şarj kutusunu şarj etmek için kutunun altındaki USB-C bağlantı noktasına bir güç kaynağı bağla. Şarj kutusu durum ışığı mevcut pil seviyesini belirtecek şekilde yanar. Işık, şarj durumunu belirtmek için yanıp söner ve tamamen şarj olduğunda düz ışık yanar.

ŞARJ KUTUSU DURUM IŞIĞI	ŞARJ KUTUSU PİL SEVİYESİ
Düz Yeşil	%100 (Şarj Kutusu = %100)
Yavaş Yanıp Sönen Yeşil	%61 - %100 (Şarj Kutusu < %100)
Düz Sarı	%21 - %60
Düz Kırmızı	%6 - %20
Yanıp Sönen Kırmızı	< %5

Tamamen şarj olduğunda şarj kutusunun kapağı açılırsa veya düğmeye basılırsa ışık kapanır.

Kulaklıkları Açma/Kapama

Kulaklıkları açmak için şarj kutusunu aç. Şarj kutusu durum ışığı kulaklıkların pil seviyesini gösterir.

ŞARJ KUTUSU DURUM IŞIĞI	ŞARJ KUTUSU PİL SEVİYESİ
Düz Yeşil	%61 - %100
Düz Sarı	%21 - %60
Düz Kırmızı	%6 - %20
Yanıp Sönen Kırmızı	< %5

HyperX NGENUITY Mobil

Ses, kontrolleri ve diğer ayarları özelleştirmek için sizin HyperX NGENUITY Mobil uygulamasını indirebilirsin.

Sorularını mı var? Kurulum sorunları mı yaşıyorsun?

Şu adresten HyperX destek ekibiyle iletişime geçebilirsin: **hyperx.com/support**

UYARI: Kulaklık yüksek ses seviyelerinde uzun süre kullanıldığında kalıcı işitme bozuklukları oluşabilir.

BAHASA INDONESIA

Gambaran Umum

A - Kontak pengisian daya **F** - LED status kotak pengisian daya **K** - Tombol dongle USB
B - Sensor Kedekatan IR **G** - Tombol kotak pengisian daya **L** - Adaptor pemanjang
C - Mikrofon **H** - Port USB-C **M** - Ear tip (besar, kecil)
D - Sensor sentuh **I** - Dongle USB latensi rendah **N** - Kabel USB-C ke USB-A
E - Kotak pengisian daya **J** - LED Status dongle USB

Pengisian Daya

Sebaiknya isi daya earbud dan kotak pengisian daya hingga penuh sebelum digunakan untuk pertama kalinya.
Untuk mengisi daya earbud, letakkan earbud di dalam kotak pengisian daya, lalu tutup. Jika kotak pengisian daya tidak tersambung ke sumber daya, LED status kotak pengisian daya akan menunjukkan earbud mana yang dayanya sedang diisi.

LED STATUS KOTAK PENGISIAN	PENGISIAN DAYA EARBUD
Berkedip Hijau	61% - 100%
Berkedip Kuning	21% - 60%
Berkedip Merah	< 20%

Untuk mengisi daya kotak pengisian daya, sambungkan sumber daya ke port USB-C di bagian bawah kotak. LED status kotak pengisian daya akan berkedip sesuai level baterai saat ini. LED akan menyala untuk menunjukkan status pengisian daya hingga menyala tanpa berkedip, yang menunjukkan daya sudah terisi penuh.

LED STATUS KOTAK PENGISIAN	LEVEL BATERAI KOTAK PENGISIAN
Hijau Tak Berkedip	100% (Kotak Pengisian Daya = 100%)
Berkedip Hijau	61% - 100% (Kotak Pengisian Daya < 100%)
Kuning Tak Berkedip	21% - 60%
Merah Tak Berkedip	6% hingga 20%
Berkedip Merah	< 5%

Jika sudah terisi penuh dan tutup kotak pengisian daya terbuka atau tombolnya ditekan, LED akan mati.

Menyalakan dan Mematikan Earbud

Untuk menyalakan earbud, buka kotak pengisian daya. LED status kotak pengisian daya akan menunjukkan level baterai earbud.

عربي

نظرة عامة

A - مواضع الشحن **F** - مؤشر LED لحالة علبة الشحن **K** - زر دونجل USB
B - مستشعر القارب بالأشعة تحت الحمراء **G** - زر علبة الشحن **L** - محوّل تمديد
C - الميكروفونات **H** - منفذ USB-C **M** - حلمات الأذن (كبرى، صغيرة)
D - مستشعر لمس **I** - دونجل USB سريع الاستجابة **N** - كبل USB-C إلى USB-A
E - علبة الشحن **J** - مؤشر دونجل LED لحالة دونجل USB

الشحن

يُنصح بشحن سماعات الأذن بالكامل قبل الاستخدام لأول مرة.
لشحن سماعات الأذن، ضعها في علبة الشحن وأغلق الغطاء. إذا لم تكن علبة الشحن متصلة بمصدر طاقة، سيوضح مؤشر LED لحالة علبة الشحن سماعات الأذن التي يجري شحنها.

مؤشر LED لحالة علبة الشحن	مستوى شحن سماعات الأذن
أخضر وامض	من 61% إلى 100%
أخضر وامض	من 21% إلى 60%
أخضر وامض	أقل من 20%

لشحن علبة الشحن، قم بتوصيل مصدر طاقة بمنفذ USB-C أسفل العلبة. ستشير إضاءة سيستمر وميض إضاءة مؤشر LED لحالة علبة الشحن إلى المستوى الحالي لشحن البطارية.
مؤشر LED للإشارة إلى حالة الشحن حتى تصبح الإضاءة ثابتة للإشارة إلى اكتمال الشحن.

مؤشر LED لحالة علبة الشحن	مستوى شحن بطارية علبة الشحن
أخضر ثابت	100% (مستوى شحن بطارية العلبة=100%)
أخضر وامض	من 61% إلى 100% (مستوى شحن بطارية العلبة أقل من 100%)
أخضر ثابت	من 21% إلى 60%
أخضر ثابت	من 6% إلى 20%
أخضر وامض	أقل من 5%

عند اكتمال الشحن، إذا تم فتح غطاء علبة الشحن أو الضغط على الزر، سوف ينطفئ مؤشر LED.

تشغيل وإيقاف تشغيل سماعات الأذن

لتشغيل سماعات الأذن، افتح علبة الشحن. سوضح مؤشر LED لحالة علبة الشحن مستوى شحن بطارية سماعات الأذن.

مؤشر LED لحالة علبة الشحن	مستوى شحن سماعات الأذن
أخضر وامض	من 61% إلى 100%
أخضر وامض	من 21% إلى 60%
أخضر وامض	أقل من 20%

لإيقاف تشغيل سماعات الأذن، قم بإعادتها إلى علبة الشحن وأغلق الغطاء. سوف ينطفئ مؤشر LED الخاص بالعلبة.

إقران سماعات الأذن

1. افتح غطاء علبة الشحن أثناء وجود سماعات الأذن بها.
2. اضغط مع الاستمرار على زر علبة الشحن لمدة 3 ثوانٍ. سيبدأ مؤشر LED لحالة علبة الشحن في الوميض باللون الأزرق.
3. افتح الجهاز الذي تم تفعيل اتصال Bluetooth* به، وابحث عن سماعات الأذن HyperX Cloud MIX Buds 2 وقم بتوصيل الجهاز بها. عند التوصيل، ستتحول إضاءة مؤشر LED لحالة علبة الشحن إلى اللون الأزرق الثابت لمدة ثانية، ليعود المؤشر للإشارة إلى مستوى شحن البطارية.

التوصيل بمحوّل USB سريع الاستجابة

1. وصّل محوّل USB سريع الاستجابة بجهاز محمول أو كمبيوتر شخصي أو وحدة تشغيل ألعاب فيديو. سيبدأ مؤشر LED للمحوّل USB في الوميض باللون الأخضر. في حالة عدم الاستخدام مع جهاز محمول، يُوصى باستخدام محوّل التمديد وكابلات USB-C إلى USB-A المضمنة.
2. أثناء تشغيل سماعات الأذن، ستصل تلقائيًا بمحوّل USB وسيبدأ مؤشر LED لحالة محوّل USB في الوميض باللون الأخضر. ستحتاج سماعات الأذن Cloud MIX Buds 2 الأولوية لاتصال بمحوّل USB وستحتاج تلقائيًا إلى اتصال Bluetooth* إذا أصبح الاتصال سريع الاستجابة متاحًا.

LED STATUS KOTAK PENGISIAN	PENGISIAN DAYA EARBUD
Berkedip Hijau	61% - 100%
Berkedip Kuning	21% - 60%
Berkedip Merah	< 20%

Untuk mematikan earbud, kembalikan earbud ke dalam kotak pengisian daya, lalu tutup. LED kotak akan mati.

Menyambungkan Earbud

1. Masukkan earbud ke dalam kotak, lalu buka tutup kotak pengisian daya.
2. Tekan dan tahan tombol kotak pengisian daya selama 3 detik. LED status kotak pengisian daya akan mulai berkedip biru.
3. Pada perangkat berkemampuan Bluetooth*, cari dan hubungkan ke HyperX Cloud MIX Buds 2. Jika sudah terhubung, LED status kotak pengisian daya akan menyala biru tanpa berkedip, lalu mati, dan kembali ke indikasi level baterai.

Menyambungkan Adaptor USB Berlatensi Rendah

1. Sambungkan adaptor USB berlatensi rendah ke perangkat seluler, PC, atau konsol video game. LED status adaptor USB akan mulai berkedip putih. Saat tidak digunakan pada perangkat seluler, sebaiknya gunakan adaptor pemanjang dan kabel USB-C ke USB-A yang disertakan.
2. Saat dinyalakan, earbud otomatis akan tersambung ke adaptor USB, dan LED status adaptor USB akan berkedip putih. Cloud MIX Buds 2 akan memprioritaskan sambungan ke adaptor USB dan otomatis akan beralih dari Bluetooth* jika tersedia sambungan latensi rendah. Untuk beralih antara sambungan adaptor latensi rendah dan Bluetooth* secara manual, tekan lama tombol adaptor USB.

Menggunakan Kontrol Sentuh

Kontrol media berikut akan tersedia saat menggunakan Bluetooth* atau dongle USB latensi rendah:

SEKALI KETUK	DUA KALI KETUK	TIGA KALI KETUK	PENGISIAN DAYA EARBUD
Putar/Jeda	Lewati Lagu	Lagu Sebelumnya	Kiri: Aktifkan atau Nonaktifkan Mode Ambient/ANC Kanan: Aktifkan Voice Assistant

Kontrol ponsel berikut akan tersedia saat menggunakan Bluetooth*:

STATUS	SEKALI KETUK	DUA KALI KETUK	TIGA KALI KETUK	KETUK LAMA
Menerima Panggilan	Jawab Panggilan	Tolak Panggilan	X	X
Sedang Menelepon	Nyalakan atau Matikan Bisukan/ Aktifkan Suara	Akhiri Panggilan	X	Kiri: Aktifkan atau Nonaktifkan Mode Ambient/ANC

Catatan: Fungsi kontrol sentuh bisa berbeda-beda, tergantung perangkat dan aplikasinya

Mode Kontrol Audio dan Kebisingan

MODE	FUNGSI	MASA PAKAI BATERAI MAKSIMUM
ANC (Menyala Secara Default)	Menyalakan peredam bising aktif hybrid untuk mengurangi suara bising latar secara signifikan.	Bluetooth: ANC AKTIF: 5,5 jam / ANC NONAKTIF: 7 jam Adaptor Latensi Rendah: ANC AKTIF: 4 jam / ANC NONAKTIF: 5 jam
Berkedip Merah	Menggunakan mikrofon earbud untuk membiarkan suara dari luar terdengar.	Bluetooth: 7 jam Adaptor Latensi Rendah: 5 jam

Membisukan Mikrofon Saat Menggunakan Dongle USB Latensi Rendah

Tekan tombol adaptor USB untuk membisukan/mengaktifkan suara audio mikrofon adaptor USB latensi rendah. LED status adaptor USB akan berkedip merah saat audio mikrofon dibisukan.

Memeriksa Level Baterai Kotak Pengisian Daya

Tekan tombol kotak pengisian daya untuk memeriksa level baterainya, yang ditunjukkan dengan LED status kotak pengisian daya yang berkedip dan menyala.

ҚАЗАҚША

Шолу

A - Зарядтау түйіспелері **F** - Зарядтағыш қаптың күй индикаторы **K** - USB донгл ының түймесі
B - ИҚ жақындау датчигі **G** - Зарядтағыш қап түймесі **L** - Кеңейтіш адаптер
C - Микрофондар **H** - USB-C порты **M** - Құлақшалар тығындары (үлкен, кішкентай)
D - Сенсорлық датчик **I** - Кідірісі төмен USB донглы **N** - USB-C – USB-A кабелі
E - Зарядтағыш қап **J** - USB донглының күй индикаторы

Зарядтау

Алғаш рет пайдаланбас бұрын құлақшаларды құлақшалар пен зарядтағыш қаптың толығымен зарядтау ұсынылады.
Құлақшаларды құлақшаларды зарядтау үшін оларды зарядтағыш қапқа салыңыз да, қақпақты жабыңыз. Егер зарядтағыш қап қуат көзіне қосылмаған болса, зарядтағыш қаптың күй индикаторы құлақшалардың қайсысы зарядталып жатқанын көрсетеді.

ЗАРЯДТАҒЫШ ҚАПТЫҢ КҮЙ ИНДИКАТОРЫ	ҚҰЛАҚСАПТТЫҢ ЗАРЯДТАЛУЫ
Жасыл түспен жылтылдап тұр	61% – 100%
Сары түспен жылтылдап тұр	21% – 60%
Қызыл түспен жылтылдап тұр	< 20%

Зарядтағыш қапты зарядтау үшін қуат көзін қаптың төменгі жағындағы USB-C портына қосыңыз. Зарядтағыш қаптың күй индикаторы жылтылдап, ағымдағы батарея деңгейін көрсетеді. Осыдан кейін индикатор жылтылдап, зарядтау күйін көрсетеді. Ол жаңа бастағанда толық зарядталғанын білдіреді.

ЗАРЯДТАҒЫШ ҚАПТЫҢ КҮЙ ИНДИКАТОРЫ	ЗАРЯДТАҒЫШ ҚАПТЫҢ БАТАРЕЯ ЗАРЯДЫНЫҢ ДЕҢГЕЙІ
Жасыл түспен жанып тұр	100% (зарядтағыш қап = 100%)
Жасыл түспен жылтылдап тұр	61% – 100% (зарядтағыш қап < 100%)
Сары түспен жанып тұр	21% – 60%
Қызыл түспен жанып тұр	6% – 20%
Қызыл түспен жылтылқтап тұр	< 5%

Толық зарядталғаннан кейін, зарядтағыш қаптың қақпағын ашсаңыз немесе түймені бассаңыз, индикатор сөнеді.

Құлақшаны құлақсаптың қуатын өшіру үшін оларды зарядтағыш қапқа салып, қақпақты жабыңыз. Қаптың индикаторы сөнеді.

Құлақшаны құлақсаптың жұптастыру

1. Құлақшаларды сақталғаннан кейін зарядтағыш қаптың қақпағын ашыңыз.
2. Зарядтағыш қап түймесін 3 секунд басып тұрыңыз. Зарядтағыш қаптың күй индикаторы көк түспен жылтылқтай бастайды.
3. Bluetooth® мүмкіндігі қосылған құрылғыда HyperX Cloud MIX Buds 2 параметрін іздеп, оған қосылыңыз. Қосылғаннан кейін зарядтағыш қаптың күй индикаторы көк түспен жанды да, батарея деңгейін көрсету үшін сөнеді.

LED STATUS KOTAK PENGISIAN	LEVEL BATERAI KOTAK PENGISIAN
Hijau Tak Berkedip	61% - 100%
Kuning Tak Berkedip	21% - 60%
Merah Tak Berkedip	< 20%
Berkedip Merah	< 5%

HyperX NGENUITY Mobile

Untuk menyesuaikan suara, kontrol, dan pengaturan lainnya, silakan unduh aplikasi HyperX NGENUITY Mobile dari iOS App Store atau Android Google Play.

Ada pertanyaan atau masalah penyiapan?

Hubungi tim dukungan HyperX di: **hyperx.com/support**

PERINGATAN: Kerusakan pendengaran secara permanen dapat terjadi jika headset digunakan dengan volume tinggi dalam waktu yang lama.

The product comply with the ISED portable RF exposure limit set forth for an uncontrolled environment and are safe for intended operation as described in this manual.To comply with RF exposure requirements, a minimum separation distance of 5 mm must be maintained between the user's body including the antenna.

Le produit est conforme à la limite d'exposition RF portable de la ISED établie pour un environnement non contrôlé et est sans danger pour le fonctionnement prévu, comme décrit dans ce manuel.Pour se conformer aux exigences d'exposition RF, une distance de séparation minimale de 5 mm doit être maintenue entre le corps de l'utilisateur, y compris l'antenne.

Кіріспі төмен USB адаптері

1. Кідірісі төмен USB адаптерін мобильді құрылғы, компьютер немесе видео ойын консоліне қосыңыз. USB адаптерінің күй индикаторы ақ түсте жыпылықтай бастайды. Мобильді құрылғыда пайдаланбағанда кезде жинақта кіретін кеңейтіш адаптер мен USB-C – USB-A кабельдерін қолдану ұсынылады.
2. Қуатқа қосылған кезде, қыстырмалы құлақсаптан USB адаптеріне автоматты түрде қосылады және USB адаптерінің күй индикаторы ақ түспен жылтылдай бастайды. Ескі адымен Cloud MIX Buds 2 құлақсаптағы USB адаптеріне қосылғанды, алғашқыдағы төмен қосылым күтпегенді болса, оп Bluetooth® түрінен автоматты түрде ауысады. Кідірісі төмен адаптер мен Bluetooth® арасындағы қосылымдарды қолмен ауыстыру үшін USB адаптері түймесін ұзақ басыңыз.

Сенсорлық басқару элементтерін пайдалану

Bluetooth® немесе кідірісі төмен USB донглын пайдаланған кезде медиа басқару үшін келесі қимылдар қолжетімді:

БІР РЕТ ТҮРТУ	ЕКІ РЕТ ТҮРТУ	ҮШ РЕТ ТҮРТУ	ҚЫСТЫРМАЛЫ ҚҰЛАҚСАПТЫҢ ЗАРЯДТАЛУЫ
Ойнату/тоқтату	Тректі өткізіп жіберу	Алдыңғы трек	Сол жақ: ANC/фондық режим арасында ауысу Оң жақ: дауыстық көмекшіні қосу

Bluetooth® қолданған кезде телефонды басқарудың келесі қимылдары қолжетімді:

КҮЙ	БІР РЕТ ТҮРТУ	ЕКІ РЕТ ТҮРТУ	ҮШ РЕТ ТҮРТУ	ҰЗАҚ ТҮРТУ
Қоңырауды қабылдау	Қоңырауға жауап беру	Қоңырауды қабылдамау	X	X
Қоңырау барысында	Дыбысты қосу/өшіру	Қоңырауды аяқтау	X	Сол жақ: ANC/фондық режим арасында ауысу

Ескертпе: Сенсорлық басқару функциялары құрылғылар мен қолданбаларға байланысты әртүрлі болуы мүмкін

Аудио және шу басқару режимдері

РЕЖИМ	ФУНКЦИЯ	БАТАРЕЯНЫҢ МАКСИМАЛДЫ ҚЫЗМЕТ ЕТУ МЕРЗІМІ
ANC (Standard beim Einschalten)	Фондық шуды айтарлықтай азайту үшін гибридті белсенді шу басу мүмкіндігін қамтиды.	Bluetooth: ANC қосулы: 5,5 сағат ANC өшірулі: 7 сағат Кідірісі төмен адаптер: ANC қосулы: 4 сағат ANC өшірулі: 5 сағат
Қызыл түспен жыпылықтап тұр	Сыртқы дыбысты тыңдау үшін құлақсапқа микрофондарды пайдаланады.	Bluetooth: 7 сағат Кідірісі төмен адаптер: 5 сағат

Кідірісі төмен USB донглын пайдалану кезінде микрофондарды өшіру

Кідірісі төмен USB адаптерінің микрофон дыбысын өшіру/қосу үшін USB адаптерінің түймесін басыңыз. Микрофон дыбысы өшірілген кезде, USB адаптерінің күй индикаторы қызыл түспен жыпылықтайды.

Зарядтағыш қаптың батарея зарядының деңгейін тексеру

Зарядтағыш қаптың батарея зарядының деңгейін тексеру үшін зарядтағыш қаптың түймесін басыңыз, бұл қаптың күй индикаторы жыпылықтап, ұстап тұрғанын көрсетеді.

Simplified Declaration of Conformity

Hereby, HP declares that the radio equipment is in compliance with Directive 2014/53/EU. The full text of the EU Declaration of Conformity is available at the following internet address: **www.hp.eu/certificates**
UK only: Hereby, HP declares that the radio equipment is in compliance with the relevant statutory requirements. The full text of the declaration of conformity is available at the following internet address: **www.hp.eu/certificates**
Hiermit erklärt HP, dass der Funkanlagentyp der Richtlinie 2014/53/EU entspricht. Der vollständige Text der EU-Konformitätserklärung ist unter der folgenden Internetadresse verfügbar: **www.hp.eu/certificates**
Le soussigné, HP déclare que l'équipement radioélectrique du type est conforme à la directive 2014/53/UE. Le texte complet de la déclaration UE de conformité est disponible à l'adresse internet suivante: **www.hp.eu/certificates**
Con la presente HP dichiara che il tipo di apparecchiatura radio è conforme alla direttiva 2014/53/UE. Il testo completo della dichiarazione di conformità UE è disponibile al seguente indirizzo Internet: **www.hp.eu/certificates**
Por la presente HP declara que el tipo de equipo radioeléctrico es conforme con la Directiva 2014/53/UE. El texto completo de la declaración UE de conformidad está disponible en la dirección Internet siguiente: **www.hp.eu/certificates**
HP niniejszym oświadcza, że typ urządzenia radiowego jest zgodny z Dyrektywą 2014/53/UE. Pełny tekst deklaracji zgodności UE jest dostępny pod następującym adresem internetowym: **www.hp.eu/certificates**
Prin prezenta, HP declară că tipul de echipamente radio este în conformitate cu Directiva 2014/53/UE. Textul integral al declarației UE de conformitate este disponibil la următoarea adresă internet: **www.hp.eu/certificates**
Hierbij verklaart ik, HP dat het type radioapparatuur conform is met Richtlijn 2014/53/EU. De volledige tekst van de EU-conformiteitsverklaring kan worden geraadpleegd op het volgende internetadres: **www.hp.eu/certificates**
HP ajazolja, hogy a típusú rádióberendezés megfelel 2014/53/EU irányelvnek. Az EU-megfelelőségi nyilatkozat teljes szövege elérhető a következő internetes címen: **www.hp.eu/certificates**
HP declara que o presente tipo de equipamento de rádio está em conformidade com a Diretiva 2014/53/UE. O texto integral da declaração de conformidade está disponível no endereço de Internet: **www.hp.eu/certificates**
Με την παρούσα ο HP δηλώνει ότι ο ραδιοεξοπλισμός πληροί την οδηγία 2014/53/ΕΕ. Το πλήρες κείμενο της δήλωσης συμμόρφωσης ΕΕ διατίθεται στην ακόλουθη ιστοσελίδα στο διαδίκτυο: **www.hp.eu/certificates**
Härmed försäkrar HP att denna typ av radioutrustning överensstämmer med direktiv 2014/53/EU. Den fullständiga texten till EU-försäkran om överensstämmelse finns på följande webbadress: **www.hp.eu/certificates**
Tímto HP prohlašuje, že typ rádiového zařízení je v souladu se směrnicí 2014/53/EU. Úplné znění EU prohlášení o shodě je k dispozici na této internetové adrese: **www.hp.eu/certificates**
С настоящото HP декларира, че този тип радиосъоръжение е в съответствие с Директива 2014/53/ЕС. Цялостният текст на ЕС декларацията за съответствие може да се намери на следния интернет адрес: **www.hp.eu/certificates**
HP týmto vyhlasuje, že rádiové zariadenie typu je v súlade so smernicou 2014/53/EÚ. Úplné EÚ vyhlásenie o zhode je k dispozícii na tejto internetovej adrese: **www.hp.eu/certificates**
Hermed erklærer HP at radioudstyrstypen er i overensstemmelse med direktiv 2014/53/EU. EU-overensstemmelseserklæringens fulde tekst kan findes på følgende internetadresse: **www.hp.eu/certificates**
HP vakuuttaa että radiolaitetyyppi on direktiivin 2014/53/EU mukainen. EU-vaatimustenmukaisuusvakuutuksen täysimittainen teksti on saatavilla seuraavassa internetosoitteessa: **www.hp.eu/certificates**
AS, HP, patvirtinu, kad radijo įrenginių tipas atitinka Direktyvą 2014/53/ES. Visas ES atitikties deklaracijos tekstas prieinamas šiuo interneto adresu: **www.hp.eu/certificates**
Herved erklærer HP at radioutstyr type er i samsvar med direktiv 2014/53/EU. EU-erklæring fulltekst finner du på følgende internettadresse: **www.hp.eu/certificates**
HP potrjuje, da je tip radijske opreme skladen z Direktivo 2014/53/EU. Celotno besedilo izjave EU o skladnosti je na voljo na naslednjem spletnem naslovu: **www.hp.eu/certificates**

Käesolevaga deklareerib HP et käesolev raadioseadme tüüp vastab direktiivi 2014/53/EL nõuetele. ELvastavusdeklaratsiooni täielik tekst on kättesaadav järgmisel internetiaadressil: **www.hp.eu/certificates**
HP ovime izjavljuje da je radijska oprema tipa u skladu s Direktivai 2014/53/EU. Cjelovito tekst EU izjave o sukladnosti dostupan je na sljedećoj internetskoj adresi: **www.hp.eu/certificates**
Ar šo HP deklarē, ka radioiekārta atbilst Direktīvas 2014/53/ES. Pilns ES atbilstības deklarācijas teksts ir pieejams šādā interneta vietnē: **www.hp.eu/certificates**
Hér með lýsir HP sem radíoudstyrstypen er í samræmi við tilskipun 2014/53/ESB. Heildartexta ESB-Leyfisyfirlýsing er að finna á eftirfarandi veffang: **www.hp.eu/certificates**
Β(ιο), HP, ειδοποιεί ότι ο ιδιο τύπ' ταζήστιν τα-ραζιο ήωνα ικανοποιεί ναι-Οιπτίνα 2014/53/UE. Η-τεστ κολλυ ταδ-ιδιαιαζζιοιι τα' ικανοποιίτα ταΙ-UE ήωνα ιδιοποιδδ