QUICK START GUIDE

BC

WHAT'S IN THE BOX

HOW TO WEAR

SELECT YOUR SIZE

MIX AND MATCH FOR A PERFECT FIT AND AUDIO PERFORMANCE

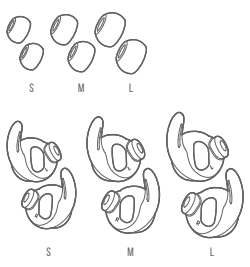

ATTACH EAR TIPS AND ENHANCERS

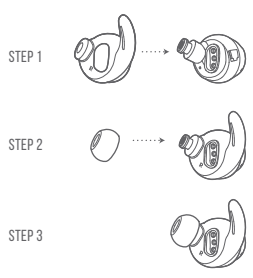

FIRST TIME USE

POWER ON & CONNECT

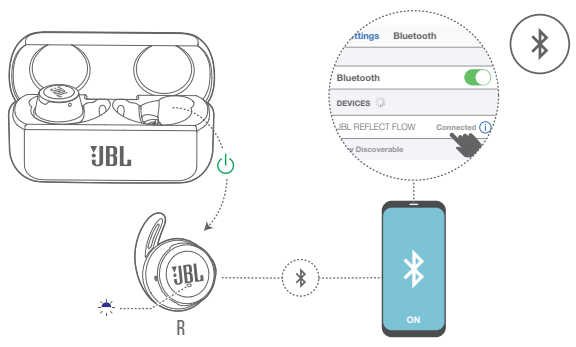

AUTOMATICALLY ENTERING PAIRING MODE

CHOOSE "JBL REFLECT FLOW" TO CONNECT

PAIRING

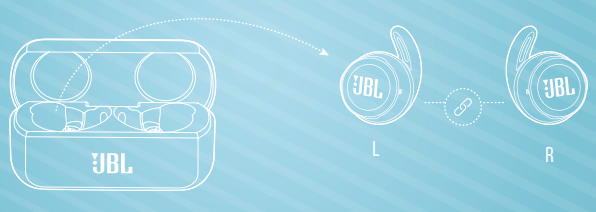

AUTOMATIC PAIRING

POWER OFF

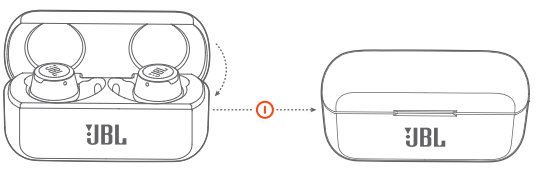

MANUAL CONTROLS

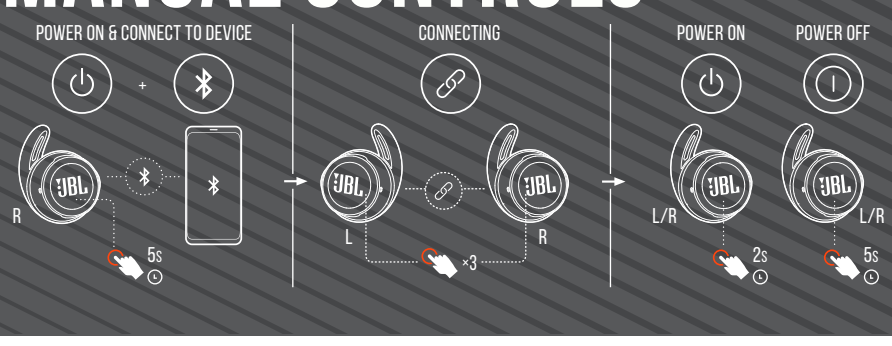

BUTTON COMMAND

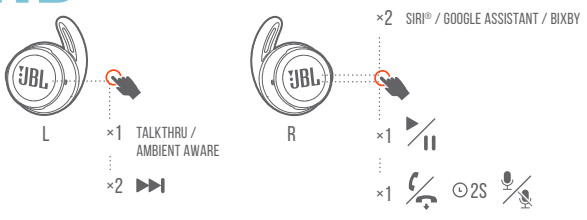

CHARGING

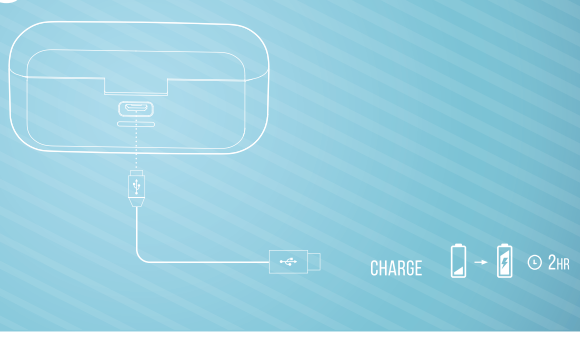

LED BEHAVIORS

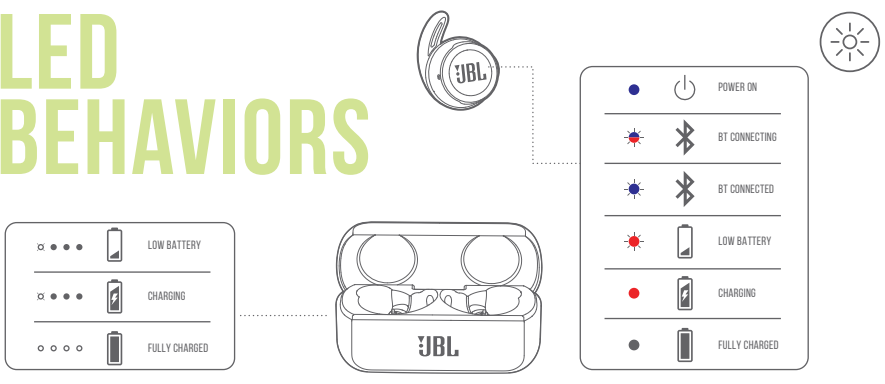

TECH SPEC

DRIVER SIZE:	5.8 MM DYNAMIC DRIVER
FREQUENCY RESPONSE:	20 HZ – 20 KHZ
SENSITIVITY:	102 DB SPL@1KHZ/1MW
MAXIMUM SPL:	94 DB
MICROPHONE SENSITIVITY:	-40 DBV@1KHZ/PA
IMPEDANCE:	14 OHM
BLUETOOTH TRANSMITTED POWER:	< 12.5 DBM
BLUETOOTH TRANSMITTED MODULATION:	GFSK, π/4 DQPSK, 8DPSK
BLUETOOTH FREQUENCY:	2.402 GHZ – 2.480 GHZ
BLUETOOTH PROFILE VERSION:	A2DP 1.3, AVRCP 1.5, HFP 1.6
BLUETOOTH VERSION:	5.0
HEADSET BATTERY TYPE:	LITHIUM-ION BATTERY (110MAH / 3.7 V DC)
CHARGING CASE BATTERY TYPE:	LITHIUM-ION BATTERY (850MAH / 3.7V DC)
POWER SUPPLY:	5 V ⎓ 1 A
CHARGING TIME (HEADSET & CHARGING CASE):	< 2 HRS FROM EMPTY
MUSIC PLAYTIME WITH BT ON:	UP TO 10 HRS
WEIGHT:	85 G

DA

HVAD DER ER I ÆSKEN
SÅDAN BÆRES DE
VÆLG DIN STØRRELSE
DU KAN MIKSE OG MATCHE DIG TIL DEN PERFEKTE PASFORM OG LYDOPLEVELSE
FASTGØR BREPROPPERNE OG ENHANCERS
TRIN 1 / TRIN 2 / TRIN 3
IBRUGTAGNING
TÆND OG TILSLUT
GÅR AUTOMATISK I PARRINGS-TILSTAND
VÆLG "JBL REFLECT FLOW" FOR AT TILSLUTTE
PARRING
AUTOMATISK PARRING

SLUK
MANUEL KONTROL
TÆND & TILSLUT ENHED
TILSLUTTER
TÆNDT / SLUK
KNAP-KOMMANDO
OPLADNING
LAVT BATTERINIVEAU / LADER OP / FULDT OPLADT
TÆNDT / BT TILSLUTTER / BT TILSLUTTET / LAVT BATTERINIVEAU / LADER OP / FULDT OPLADT

TEKNISKE SPECIFIKATIONER

ENHEDSTØRRELSE:	5.8 MM DYNAMISK ENHED
FREKVENSOMRÅDE:	20 HZ – 20 KHZ
FØLSOMHED:	102 DB SPL@1KHZ/1MW
MAKSIMAL SPL:	94 DB
MIKROFONFØLSOMHED:	-40 DBV@1KHZ/PA
IMPEDANS:	14 OHM
BLUETOOTH-SENDEREFFEKT:	< 12.5 DBM
BLUETOOTH-SENDERMODULATION:	GFSK, π/4 DQPSK, 8DPSK
BLUETOOTH-FREKVENS:	2.402 GHZ – 2.480 GHZ
BLUETOOTH-PROFILVERSION:	A2DP 1.3, AVRCP 1.5, HFP 1.6
BLUETOOTH-VERSION:	5.0
BATTERITYPE TIL HOVEDTELEFONER:	LITIUMBATTERI (110MAH / 3.7 V DC)
BATTERITYPE TIL OPLADNINGSETUI:	LITIUMBATTERI (850MAH / 3.7 V DC)
STRØMFORSYNING:	5 V ⎓ 1 A
OPLADNINGSTID (HOVEDTELEFONER OG OPLADNINGSETUI):	< 2 TIMER FRA HELT AFLADET
MUSIKSPILLETID MED BT SLÅET TIL:	OP TIL 10 TIMER
VÆGT:	85 G

DE

VERPACKUNGSINHALT
TRAGEMÖGLICHKEITEN
WÄHLE DEINE GRÖSSE
FÜR EINE PERFEKTE PASSFORM UND AUDIO-PERFORMANCE DIE VERSCHIEDENEN AUFSÄTZE AUSPROBIEREN
OHRSTÜCKE UND ADAPTER ANBRINGEN
SCHRITT 1 / SCHRITT 2 / SCHRITT 3
ERSTMALIGE VERWENDUNG
EINSCHALTEN UND VERBINDEN
WECHSELT AUTOMATISCH IN DEN KOPPLUNGSMODUS
„JBL REFLECT FLOW" ZUM VERBINDEN AUSWÄHLEN

KOPPLUNG
AUTOMATISCHE KOPPLUNG
AUSSCHALTEN
MANUELLE BEDIENELEMENTE
EINSCHALTEN UND MIT GERÄT VERBINDEN
VERBINDUNG WIRD HERGESTELLT
EINSCHALTEN / AUSSCHALTEN
TASTENBEFEHL
AUFLADEN
LED-ANZEIGEN
AKKU SCHWACH / AUFLADEN / VOLL GELADEN
EINSCHALTEN / BT WIRD VERBUNDEN / BT VERBUNDEN / AKKU SCHWACH / AUFLADEN / VOLL GELADEN

TECHNISCHE DATEN

TREIBERGRÖSSE:	5,8-MM-DYNAMIKTREIBER
FREQUENZGANG:	20 HZ – 20 KHZ
EMPFINDLICHKEIT:	102 DB SPL BEI 1KHZ/1MW
MAXIMALER SCHALLDRUCKPEGEL:	94 DB
MIKROFONEMPFINDLICHKEIT:	-40 DBV BEI 1KHZ/PA
IMPEDANZ:	14 OHM
BLUETOOTH-ÜBERTRAGUNGSLEISTUNG:	< 12.5 DBM
BLUETOOTH-ÜBERTRAGUNGSMODULATION:	GFSK, π/4 DQPSK, 8DPSK
BLUETOOTH-FREQUENZ:	2.402 GHZ – 2.480 GHZ
BLUETOOTH-PROFILVERSION:	A2DP 1.3, AVRCP 1.5, HFP 1.6
BLUETOOTH-VERSION:	5.0
HEADSET-BATTERIETYP:	LITHIUM-IONEN-AKKU (110MAH/3,7 V DC)
LADESCHALEN-AKKUTYP:	LITHIUM-IONEN-AKKU (850MAH/3,7V DC)
ENERGIEVERSORGUNG:	5 V ⎓ 1 A
LADEZEIT (HEADSET UND LADEBOX):	< 2 STD. AB AKKU LEER
MUSIKWIEDERGABEZEIT MIT EINGESCHALTETEM BT:	BIS ZU 10 STD.
GEWICHT:	85 G

ES

CONTENIDO DE LA CAJA
CÓMO LLEVARLOS
SELECCIONA TU TALLA
COMBINALOS PARA DISFRUTAR DE UN AJUSTE Y UN RENDIMIENTO DE AUDIO PERFECTOS
INSTALA LAS PUNTAS PARA LOS OÍDOS Y LOS COMPLEMENTOS
PASO 1 / PASO 2 / PASO 3
PRIMER USO
ENCENDIDO Y CONEXIÓN
ACCESO AUTOMÁTICO AL MODO DE EMPAREJAMIENTO
SELECCIONA "JBL REFLECT FLOW" PARA REALIZAR LA CONEXIÓN

EMPAREJAMIENTO
EMPAREJAMIENTO AUTOMÁTICO
APAGADO
CONTROLES MANUALES
ENCENDER Y CONECTAR CON EL DISPOSITIVO
CONECTAR
ENCENDIDO / APAGADO
BOTÓN DE COMANDO
CARGA
COMPORTAMIENTOS DE LOS LED
BATERÍA BAJA / CARGA / CARGA COMPLETA
ENCENDIDO / BT CONECTANDO / BT CONECTADO / BATERÍA BAJA / CARGA / CARGA COMPLETA

ESPECIFICACIONES TÉCNICAS

TAMAÑO DE LA UNIDAD:	UNIDAD DINÁMICA DE 5.8 MM
RESPUESTA EN FRECUENCIAS:	20 HZ – 20 KHZ
SENSIBILIDAD:	102 DB NPS A 1 KHZ/1 MW
SPL MÁXIMO:	94 DB
SENSIBILIDAD DEL MICRÓFONO:	-40 DBV A 1 KHZ/PA
IMPEDANCIA:	14 OHM
POTENCIA DEL TRANSMISOR BLUETOOTH:	<12.5 DBM
MODULACIÓN DEL TRANSMISOR BLUETOOTH:	GFSK, π/4 DQPSK, 8DPSK
FRECUENCIA DE BLUETOOTH:	2.402 GHZ – 2.480 GHZ
VERSIÓN DEL PERFIL DE BLUETOOTH:	A2DP 1.3, AVRCP 1.5, HFP 1.6
VERSIÓN BLUETOOTH:	5.0
TIPO DE BATERÍA DE LOS AURICULARES:	BATERÍA DE ION-LITIO (110 MAH/3,7 V CC)
ESTUCHE DE CARGA; TIPO DE BATERÍA:	BATERÍA DE ION-LITIO (850 MAH/3,7 V CC)
ALIMENTACIÓN:	5 V ⎓ 1 A
TIEMPO DE CARGA (AURICULARES Y ESTUCHE DE CARGA):	<2 HORAS DESDE DESCARGA COMPLETA
TIEMPO DE REPRODUCCIÓN DE MÚSICA CON BT ACTIVADO:	HASTA 10 HORAS
PESO:	85 G

FI

PAKKAUKSEN SISÄLTÖ
NÄIN KÄYTÄT LAITETTA
VALITSE KOKOSI
YHDISTELE PARHAAN ISTUVUUDEN JA ÄÄNENTUOTON SAAMISEKSI
LIITÄ KORVASOVITTEET JA SIVEKKEET
VAIHE 1 / VAIHE 2 / VAIHE 3
ENSIMMÄINEN KÄYTTÖKERTA
VIRRAN KYTKEMINEN JA YHDISTÄMINEN
AUTOMAATTINEN SIIRTYMINEN PARINMUODOSTUSTILAAN
VALITSE "JBL REFLECT FLOW" YHDISTÄÄKSESI
PARINMUODOSTUS
AUTOMAATTINEN PARINMUODOSTUS

VIRRAN KATKAISU
MANUAALISET OHJAIMET
VIRRAN KYTKEMINEN JA YHDISTÄMINEN
LAITTEESEEN
YHDISTETÄÄN
VIRTA PÄÄLLÄ / VIRRAN KATKAISU
PAINIKEKOMENTO
LATAAMINEN
LED-MERKKIVALON TOIMINNOT
AKUN VARAUS VÄHISSÄ / LATAUTUU / TÄYTEEN LADATTU
VIRTA PÄÄLLÄ / YHDISTETÄÄN BT / BT YHDISTETTY / AKUN VARAUS VÄHISSÄ / LATAUTUU / TÄYTEEN LADATTU

TEKNISET TIEDOT

KAIUTINELEMENTIN KOKO:	5,8 MM DYNAAMINEN ELEMENTTI
TAAJUUSVASTE:	20 HZ–20 KHZ
HERKKYYS:	102 DB SPL@1 KHZ/1 MW
MAKSIMI SPL:	94 DB
MIKROFONIN HERKKYYS:	-40 DBV@1 KHZ/PA
IMPEDANSSI:	14 OHMIA
BLUETOOTH-LÄHETTIMEN TEHO:	< 12.5 DBM
BLUETOOTH-LÄHETTIMEN MODULAATIO:	GFSK, π/4 DQPSK, 8DPSK
BLUETOOTH TAAJUUS:	2,402 GHZ–2,480 GHZ
BLUETOOTH-PROFILIVERSIO:	A2DP 1.3, AVRCP 1.5, HFP 1.6
BLUETOOTH-VERSIO:	5.0
KUULOKKEIDEN AKKUTYYPPI:	LITIUMIONIAKKU (110 MAH / 3,7 V DC)
LATAUSKOTELON AKKUTYYPPI:	LITIUMIONIAKKU (850 MAH / 3,7 V DC)
VIRTALÄHDE:	5 V ⎓ 1 A
LATAUSAIKA (MIKROFONIKUULOKKEET & LATAUSKOTELO):	< 2 H TYHJÄSTÄ
MUSIKIN TOISTOAIKA, KUN BT ON PÄÄLLÄ:	JOPA 10 H
PAINO:	85 G

FR

CONTENU DE LA BOÎTE
COMMENT LES PORTER
CHOISISSEZ VOTRE TAILLE
MÉLANGEZ ET ASSOCIEZ POUR UN CONFORT ET DES PERFORMANCES AUDIO PARFAITS
ATTACHEZ LES EMBOUTS ET LES EXTENSIONS
ÉTAPE 1 / ÉTAPE 2 / ÉTAPE 3
PREMIÈRE UTILISATION
ALLUMAGE ET CONNEXION
PASSAGE AUTOMATIQUE AU MODE DE JUMELAGE
CHOISISSEZ « JBL REFLECT FLOW » POUR LA CONNEXION

JUMELAGE
JUMELAGE AUTOMATIQUE
ARRÊT
COMMANDES MANUELLES
ALLUMAGE ET CONNEXION À UN APPAREIL CONNEXION
MARCHE / ARRÊT
COMMANDES DES BOUTONS
CHARGE
SIGNIFICATIONS DE LA LED
BATTERIE FAIBLE / CHARGE / PLEINE CHARGE
MARCHE / CONNEXION BT / BT CONNECTÉ
BATTERIE FAIBLE / CHARGE / PLEINE CHARGE

SPÉC. TECHNIQUES

TAILLE DE HAUT-PARLEUR :	HAUT-PARLEURS DYNAMIQUES DE 5,8 MM
RÉPONSE EN FRÉQUENCE :	20 HZ - 20 KHZ
SENSIBILITÉ :	102 DB SPL @ 1 KHZ / 1 MW
PRESSION SONORE MAX. :	94 DB
SENSIBILITÉ DU MICROPHONE :	-40 DBV À 1 KHZ/PA
IMPÉDANCE :	14 OHMS
PUISSANCE DE L'ÉMETTEUR BLUETOOTH :	< 12.5 DBM
MODULATION DE L'ÉMETTEUR BLUETOOTH :	GFSK, π/4 DQPSK, 8DPSK
FREQUENCES BLUETOOTH :	2,402 GHZ - 2,480 GHZ
VERSION DU PROFIL BLUETOOTH :	A2DP 1.3, AVRCP 1.5, HFP 1.6
VERSION BLUETOOTH :	5.0
TYPE DE BATTERIE DU CASQUE :	BATTERIE LITHIUM-ION (110 MAH/ 3,7 V DC)
TYPE DE BATTERIE DU BOÎTIER CHARGEUR :	BATTERIE LITHIUM-ION (850 MAH/ 3,7V DC)
ALIMENTATION ÉLECTRIQUE :	5 V ⎓ 1 A
TEMPS DE CHARGE (ÉCOUTEURS ET BOÎTIER DE CHARGE):	< 2 H DEPUIS VIDE
AUTONOMIE DE MUSIQUE AVEC BT ACTIF :	JUSQU'À 10 HEURES
POIDS :	85 G

HU

A DOBOZ TARTALMA
HOGYAN VISELENDŐ
VÁLASSZA KI A MÉRETET
VÁLOGASSON ÖSSZE KÜLÖNBÖZŐ ELEMET A TÖKÉLETES ILLESZKEDÉSHEZ ÉS AUDIÓ HANGZÁSHOZ
CSATLAKOZTASSA A FÜL ILLESZTÉKEKET ÉS AZ ERŐSÍTŐKET
1 LÉPÉS / 2 LÉPÉS / 3 LÉPÉS
ELSŐ ALKALOMMAL TÖRTÉNŐ HASZNÁLAT
BEKAPCSOLÁS & CSATLAKOZTATÁS
A PÁROSÍTÁSI MÓDBA VALÓ AUTOMATIKUS BELÉPÉS
VÁLASSZA KI A "JBL REFLECT FLOW" OPCIÓT A CSATLAKOZTATÁSHOZ

PÁROSÍTÁS
AUTOMATIKUS PÁROSÍTÁS
KIKAPCSOLÁS
MANUÁLIS VEZÉRLÉSEK
A KÉSZÜLÉK BEKAPCSOLÁSA & CSATLAKOZTATÁSA
CSATLAKOZTATÁS
BEKAPCSOLÁS / KIKAPCSOLÁS
GOMB PARANCS
TÖLTÉS
LED JELLEMZŐK
ALACSONY AKKUMULÁTOR TÖLTÖTTSÉG / TÖLTÉS / TELJESEN FELTÖLTÖTT
BEKAPCSOLÁS / BT CSATLAKOZTATÁS / BT CSATLAKOZTATVA / ALACSONY AKKUMULÁTOR TÖLTÖTTSÉG / TÖLTÉS / TELJESEN FELTÖLTÖTT

MŰSZAKI ELŐÍRÁSOK

MEGHAJTÓ MÉRETE:	5,8 MM-ES DINAMIKUS MEGHAJTÓ
FREKVENCIA VÁLASZ:	20 HZ – 20 KHZ
ÉRZÉKENYSÉG:	102 DB SPL@1KHZ/1MW
SPL MAXIMUM:	94 DB
MIKROFON ÉRZÉKENYSÉGE:	-40 DBV@ 1KHZ/PA
IMPEDANCIA:	14 OHM
BLUETOOTH ÁTVITELI TELJESÍTMÉNY:	< 12.5 DBM
BLUETOOTH ÁTVITELI MODULÁCIÓ:	GFSK, π/4 DQPSK, 8DPSK
BLUETOOTH FREKVENCIA:	2,402 GHZ – 2,480 GHZ
BLUETOOTH PROFIL VÁLTOZAT:	A2DP 1.3, AVRCP 1.5, HFP 1.6
BLUETOOTH VÁLTOZAT:	5.0
FÜLHALLGATÓ AKKUMULÁTOR TÍPUSA:	LÍTIUM ION AKKUMULÁTOR (110MAH / 3,7 V DC)
TÖLTŐ BURKOLAT AKKUMULÁTOR TÍPUS:	LÍTIUM ION AKKUMULÁTOR (850MAH / 3,7V DC)
TÁPELLÁTÁS:	5 V ⎓ 1 A
TÖLTÉSI IDŐ (FEJHALLGATÓ ÉS TÖLTŐSZ TOK):	< 2 ÓRA ÉS LEMERÜL
A BT-VEL TÖRTÉNŐ ZENE LEJÁTSZÁSI IDŐ:	EGÉSZEN 10 ÓRA IDŐTARTAMIG
SÚLY:	85 g

IT

CONTENUTO DELLA CONFEZIONE
COME INDOSSARLI
SELEZIONA LA TUA MISURA
MISCHIA E ABBINA PER VESTIBILITÀ E PRESTAZIONI AUDIO PERFETTI
POSIZIONAMENTO DEGLI INSERTI AURICOLARI
PASSO 1 / PASSO 2 / PASSO 3
PRIMO UTILIZZO
ACCENSIONE E COLLEGAMENTO
ENTRA AUTOMATICAMENTE NELLA MODALITÀ DI ABBINAMENTO
SCEGLI "JBL REFLECT FLOW" PER EFFETTUARE IL COLLEGAMENTO
ABBINAMENTO
ABBINAMENTO AUTOMATICO

SPEGNIMENTO
CONTROLLI MANUALI
ACCENSIONE E COLLEGAMENTO AL DISPOSITIVO
CONNESSIONE IN CORSO
ACCENSIONE / SPEGNIMENTO
PULSANTE COMANDO
IN CARICA
COMPORTAMENTO DEI LED
BATTERIA QUASI SCARICA / IN CARICA / COMPLETAMENTE CARICA
ACCENSIONE / COLLEGAMENTO BT / BT COLLEGATO / BATTERIA QUASI SCARICA / IN CARICA /COMPLETAMENTE CARICA

SPECIFICHE TECNICHE

DIMENSIONE DEL DRIVER:	DRIVER DINAMICO DA 5,8 MM
RISPOSTA IN FREQUENZA:	20 HZ – 20 KHZ
SENSIBILITÀ:	102 DB SPL@1KHZ/1MW
SPL MASSIMO:	94 DB
SENSIBILITÀ DEL MICROFONO:	-40 DBV@ 1KHZ/PA
IMPEDENZA:	14 OHM
POTENZA DEL TRASMETTITORE BLUETOOTH:	< 12.5 DBM
MODULAZIONE DELLA TRASMISSIONE BLUETOOTH:	GFSK, π/4 DQPSK, 8DPSK
FREQUENZA BLUETOOTH:	2.402 GHZ – 2.480 GHZ
VERSIONE PROFILO BLUETOOTH:	A2DP 1.3, AVRCP 1.5, HFP 1.6
VERSIONE BLUETOOTH:	5.0
TIPO DI BATTERIA AURICOLARI:	BATTERIA AGLI ION DI LITIO (110MAH / 3,7 V DC)
TIPO DI BATTERIA CUSTODIA CON CARICATORE:	BATTERIA AGLI ION DI LITIO (850MAH / 3,7V DC)
ALIMENTAZIONE:	5 V ⎓ 1 A
TEMPO DI RICARICA (CUFFIE & CUSTODIA PER LA RICARICA):	< 2 ORE DA SCARICA
AUTONOMIA IN RIPRODUZIONE CON BT ATTIVO:	FINO A 10 ORE
PESO:	85 G

NL

VERPAKKINGSINHOUD
AANWIJZINGEN
KIES JE MAAT
MIX EN MATCH VOOR DE PERFECTE PASVORM EN AUDIOPRESTATIES
GEVESTIGE OORDOPJES EN ENHANCERS
STAP 1 / STAP 2 / STAP 3
EERSTE GEBRUIK
INSCHAKELEN & AANSLUITEN
KOPPELINGSMODUS WORDT AUTOMATISCH INGESCHAKELD
SELECTEER "JBL REFLECT FLOW" OM VERBINDING TE MAKEN
KOPPELEN
AUTOMATISCHE KOPPELING

UITSCHAKELEN
HANDMATIGE BEDIENING
INSCHAKELEN & MET APPARAAT VERBINDEN
AANSLUITEN
INSCHAKELEN / UITSCHAKELEN
KNOPBEDIENING
OPLADEN
LED-FUNCTIES
ZWAKKE BATTERIJ / OPLADEN / VOLLEDIG GELADEN
INSCHAKELEN / BLUETOOTH KOPPELEN / BLUETOOTH GEKOPPELD / ZWAKKE BATTERIJ / OPLADEN / VOLLEDIG GELADEN

TECHNISCHE SPECIFICATIES

MAAT VAN DRIVER:	5,8 MM DYNAMIC DRIVER
FREQUENTIEBEREIK:	20 HZ – 20 KHZ
GEVOELIGHEID:	102 DB SPL@1KHZ/1MW
MAXIMALE SPL:	94 DB
MICROFOONGEVOELIGHEID:	-40 DBV@1KHZ/PA
IMPEDANTIE:	14 OHM
BLUETOOTH ZENDVERMOGEN:	<12,5 DBM
BLUETOOTH ZENDERMODULATIE:	GFSK, π/4 DQPSK, 8DPSK
BLUETOOTH FREQUENTIE:	2.402 GHZ – 2.480 GHZ
BLUETOOTH PROFIELVERSIE:	A2DP 1.3, AVRCP 1.5, HFP 1.6
BLUETOOTH VERSIE:	5.0
TYPE BATTERIJ VAN DE HOOFDTELEFOON:	LITHIUM-ION BATTERIJ (110MAH / 3,7 V DC)
TYPE BATTERIJ VAN DE OPLADER:	LITHIUM-ION BATTERIJ (850MAH / 3,7 V DC)
VOEDING:	5 V ⎓ 1 A
OPLAADTIJD (HOOFDTELEFOON & OPLAADHOUDER):	< 2 UUR VAN LEGE BATTERIJ
MUZIEKSPEELTIJD MET BT AAN:	TOT MAXIMAAL 10 UUR
GEWICHT:	85 G

NO

INNHOLD
SLIK BRUKER DU ENHETEN
VELG STØRRELSE
MIKS OG MATCH FOR Å FÅ PERFEKT PASSFORM OG LYD
FEST ØRETELEFONENE OG FORSTERKERNE
TRINN 1 / TRINN 2 / TRINN 3
FØRSTE GANGS BRUK
SLÅ PÅ OG KOBLE TIL
GÅR INN I PARINGSMODUS AUTOMATISK
VELG «JBL REFLECT FLOW» FOR Å KOBLE TIL
PARING
AUTOMATISK PARING

SLÅ AV
MANUELLE KONTROLLER
SLÅ PÅ OG KOBLE TIL ENHETEN
TILKOBLING
SLÅ PÅ / SLÅ AV
KNAPPEKOMMANDO
LADING
LED-LYSENES ATFERD
LAVT BATTERINIVÅ / LADING / FULLT LADET OPP
SLÅ PÅ / BT KOBLER TIL / BT TILKOBLET / LAVT BATTERINIVÅ / LADING / FULLT LADET OPP

TEKNISKE SPESIFIKASJONER

DRIVERSTØRRELSE:	5,8 MM DYNAMISK DRIVER
FREKVENSRESPONS:	20 HZ – 20 KHZ
SENSITIVITET:	102 DB SPL VED 1 KHZ / 1 MW
MAKS SPL:	94 DB
MIKROFONENS SENSITIVITET:	-40 DBV VED 1 KHZ/PA
IMPEDANS:	14 OHM
BLUETOOTH SENDE-EFFEKT:	< 12.5 DBM
BLUETOOTH OVERFØRINGS-MODULERING:	GFSK, π/4 DQPSK, 8DPSK
BLUETOOTH-FREKVENS:	2,402 GHZ – 2,480 GHZ
BLUETOOTH-PROFILVERSJON:	A2DP 1.3, AVRCP 1.5, HFP 1.6
BLUETOOTH-VERSJON:	5.0
ØRETELEFONENES BATTERITYPE:	LITIUMIONBATTERI (110 MAH / 3,7 V DC)
LADE-ETUI BATTERITYPE:	LITIUMIONBATTERI (850 MAH / 3,7 V DC)
STRØMFORSYNING:	5 V ⎓ 1 A
LADETID (HODETELEFONER OG LADEETUI):	< 2 TIMER UNNA TOMT
AVSPILLINGSTID MED BT PÅ:	OPPTIL 10 TIMER
VEKT:	85 G

PL

ZAWARTOŚĆ ZESTAWU
JAK KORZYSTAĆ ZE SŁUCHAWEK
WYBIERZ PREFEROWANY ROZMIAR
POŁĄCZ ZE SOBĄ DOPOWIEDNIE KOŃCÓWKI I WKŁADKI, ABY UZYSKAĆ WYGODĘ MOCZNA SŁUCHAWEK I NAJLEPSZE PARAMETRY AUDIO.
PRZYMOCUJ KOŃCÓWKI I WKŁADKI
KROK 1 / KROK 2 / KROK 3
PRZED PIERWSZYM UŻYCIEM
WŁĄCZANIE ZASILANIA I ŁĄCZENIE
AUTOMATYCZNE PRZEJŚCIE DO TRYBU PAROWANIA
WYBIERZ „JBL REFLECT FLOW", ABY SIĘ POŁĄCZYĆ.
PAROWANIE
AUTOMATYCZNE PAROWANIE

WYŁĄCZANIE ZASILANIA
STEROWANIE RĘCZNE
WŁĄCZANIE ZASILANIA I ŁĄCZENIE Z URZĄDZENIEM
ŁĄCZENIE
WŁĄCZANIE ZASILANIA / WYŁĄCZANIE ZASILANIA
STEROWANIE PRZYCISKAMI
ŁADOWANIE
DZIAŁANIE DIODY LED
BATERIA BLISKA WYCZERPANIA / ŁADOWANIE / PEŁNE NAŁADOWANIE
WŁĄCZANIE ZASILANIA / NAWIĄZYWANIE POŁĄCZENIA Z BLUETOOTH / POŁĄCZONO Z BLUETOOTH / BATERIA BLISKA WYCZERPANIA / ŁADOWANIE / PEŁNE NAŁADOWANIE

DANE TECHNICZNE

ROZMIAR PRZETWORNIKA:	DYNAMICZNY PRZETWORNIK 5,8 MM
PASMO PRZENOSZENIA:	20 HZ – 20 KHZ
EFEKTYWNOŚĆ:	102 DB SPL DLA 1 KHZ / 1 MW
MAKSYMALNE CIŚNIENIE AKUSTYCZNE SPL:	94 DB
CZUŁOŚĆ MIKROFONU:	-40 DBV DLA 1 KHZ/PA
IMPEDANCJA:	14 OMÓW
MOC NADAJNIKA BLUETOOTH:	<12,5 DBM
MODULACJA NADAJNIKA BLUETOOTH:	GFSK, π/4 DQPSK, 8DPSK
CZĘSTOTLIWOŚĆ BLUETOOTH:	2,402 GHZ – 2,480 GHZ
WERSJA PROFILU BLUETOOTH:	A2DP 1.3, AVRCP 1.5, HFP 1.6
WERSJA BLUETOOTH:	5.0
TYP BATERII DO SŁUCHAWEK:	BATERIA LITOWO-JONOWA (110 MAH /3,7 V DC)
TYP BATERII DO PODKŁADKI ŁADUJĄCEGO:	BATERIA LITOWO-JONOWA (850 MAH / 3,7V DC)
ZASILANIE:	5 V ⎓ 1 A
CZAS ŁADOWANIA (SŁUCHAWKI I PODKŁADKI ŁADUJĄCY):	< 2 H OD WYCZERPANIA
CZAS ODTWARZANIA MUZYKI Z WŁĄCZONĄ FUNKCJĄ BLUETOOTH:	DO 10 H
MASA:	85 G

PT

CONTEÚDO DA CAIXA
MODO DE USAR
SELECIONE O TAMANHO CORRETO
TESTE ATÉ ENCONTRAR O MELHOR ENCAIXE E O MELHOR SOM
COLOQUE AS PONTEIRAS E OS EXPANSORES
ETAPA 1 / ETAPA 2 / ETAPA 3
PRIMEIRO USO
LIGUE E CONECTE
OS FONES ENTRARÃO AUTOMATICAMENTE NO MODO DE EMPAREHLAMENTO
SELECIONE "JBL REFLECT FLOW" PARA CONECTAR
EMPAREHLAMENTO

EMPAREHLAMENTO AUTOMÁTICO
DESLIGAR
CONTROLES MANUAIS
LIGUE E CONECTE AO DISPOSITIVO
CONECTANDO
LIGA / DESLIGA
BOTÕES DE COMANDO
CARREGANDO
FUNCIONAMENTO DOS LEDS
BATERIA DESCARREGADA / CARREGANDO / BATERIA CARREGADA
LIGA / CONECTANDO BT / BT CONECTADO / BATERIA DESCARREGADA / CARREGANDO / BATERIA CARREGADA

ESPECIFICAÇÕES TÉCNICAS

TAMANHO DO DRIVER:	DRIVER DINÂMCO DE 5.8 MM
RESPOSTA DE FREQUÊNCIA:	20 HZ A 20 KHZ
SENSIBILIDADE:	SPL 102 DB A 1 KHZ/1 MW
SPL MÁXIMO:	94 DB
SENSIBILIDADE DO MICROFONE:	-40 DBV A 1 KHZ/PA
IMPEDÂNCIA:	14 OHMS
POTÊNCIA DE TRANSMISSÃO BLUETOOTH:	< 12.5 DBM
MODULAÇÃO DA TRANSMISSÃO BLUETOOTH:	GFSK, π/4 DQPSK E 8DPSK
FREQUÊNCIA BLUETOOTH:	2,402 A 2,480 GHZ
VERSÃO DO PERFIL BLUETOOTH:	A2DP 1.3, AVRCP 1.5 E HFP 1.6
VERSÃO BLUETOOTH:	5.0
TIPO DE BATERIA DOS FONES:	BATERIA DE ÍON DE LÍTIO (110 MAH / 3,7 V DC)
TIPO DE BATERIA DO ESTOJO CARREGADOR:	BATERIA DE ÍON DE LÍTIO (850 MAH / 3,7 V DC)
FONTE DE ALIMENTAÇÃO:	5 V ⎓ 1 A
TEMPO DE CARREGAMENTO (FONES E ESTOJO CARREGADOR):	< 2 HORAS COMEÇANDO COM A BATERIA DESCARREGADA
TEMPO DE REPRODUÇÃO COM BT LIGADO:	ATÉ 10 HORAS
PESO:	85 G

RU

КОМПЛЕКТ ПОСТАВКИ
КАК НОСИТЬ
ВЫБЕРИТЕ РАЗМЕР
МЕНЯЙТЕ И СОЧЕТАЙТЕ ДЛЯ ИДЕАЛЬНОГО ЗВУКА И УДОБСТВА
УСТАНОВИТЕ ВКЛАДЫШИ И УСИЛИТЕЛИ
ШАГ 1 / ШАГ 2 / ШАГ 3
ПЕРВОЕ ИСПОЛЬЗОВАНИЕ
ВКЛЮЧЕНИЕ И ПОДКЛЮЧИТЕ
АВТОМАТИЧЕСКИЙ ПЕРЕХОД В РЕЖИМ СОПРЯЖЕНИЯ
ВЫБЕРИТЕ JBL REFLECT FLOW ДЛЯ ПОДКЛЮЧЕНИЯ
СОПРЯЖЕНИЕ
АВТОМАТИЧЕСКОЕ СОПРЯЖЕНИЕ

ВЫКЛЮЧЕНИЕ ПИТАНИЯ
РУЧНОЕ УПРАВЛЕНИЕ
ВКЛЮЧИТЕ И ПОДКЛЮЧИТЕ К УСТРОЙСТВУ
ПОДКЛЮЧЕНИЕ
ПИТАНИЕ ВКЛЮЧЕНО / ВЫКЛЮЧЕНИЕ ПИТАНИЯ
КНОПКА УПРАВЛЕНИЯ
ЗАРЯДКА
СИГНАЛЫ ИНДИКАТОРА
АККУМУЛЯТОР РАЗРЯЖЕН / ЗАРЯДКА / ПОЛНОСТЬЮ ЗАРЯЖЕНО
ПИТАНИЕ ВКЛЮЧЕНО / ПОДКЛЮЧЕНИЕ ВТ / ПОДКЛЮЧЕН ВТ / АККУМУЛЯТОР РАЗРЯЖЕН / ЗАРЯДКА / ПОЛНОСТЬЮ ЗАРЯЖЕНО

ТЕХНИЧЕСКИЕ ХАРАКТЕРИСТИКИ

РАЗМЕР МЕМБРАНЫ:	ДИНАМИЧЕСКАЯ МЕМБРАНА 5.8 MM
ЧАСТОТНАЯ ХАРАКТЕРИСТИКА:	20 ГЦ – 20 КГЦ
ЧУВСТВИТЕЛЬНОСТЬ:	102 ДБ УРОВЕНЬ ЗВУКОВОГО ДАВЛЕНИЯ ПРИ 1 КГЦ / 1 МВТ
МАКС. УРОВЕНЬ ЗВУКОВОГО ДАВЛЕНИЯ:	94 ДБ
ЧУВСТВИТЕЛЬНОСТЬ МИКРОФОНА:	-40 ДБ *В ПРИ 1 КГЦ/ПА
ИМПЕДАНС:	14 ОМ
МОЩНОСТЬ BLUETOOTH-ПЕРЕДАТЧИКА:	< 12.5 ДБ/МВТ
МОДУЛЯЦИЯ BLUETOOTH-ПЕРЕДАТЧИКА:	GFSK, π/4 DQPSK, 8DPSK
ЧАСТОТА BLUETOOTH:	2,402 ГГЦ – 2,480 ГГЦ
ВЕРСИЯ ПРОФИЛЯ BLUETOOTH:	A2DP 1.3, AVRCP 1.5, HFP 1.6
ВЕРСИЯ BLUETOOTH:	5.0
ТИП БАТАРЕИ НАУШНИКОВ:	ИОНО-ЛИТИЕВАЯ БАТАРЕЯ (110 MA*Ч / 3,7 В ТОКА ДК)
ТИП БАТАРЕИ ЧЕХЛА С ЗАРЯДКОЙ:	ИОНО-ЛИТИЕВАЯ БАТАРЕЯ (850 MA*Ч / 3,7 В ТОКА ДК)
ИСТОЧНИК ПИТАНИЯ:	5 В ⎓ 1 А
ВРЕМЯ ЗАРЯДКИ