dipow 35 说明书
尺寸：672×42mm（折页单页尺寸：42*42mm）
材质：80g书页纸,黑白印刷,风琴折
注意：红色线框为刀模线，无需印刷。
日期：20241109（4语版）
更新：更新为中日英法语言。

Preface:

Please read the instruction manual carefully before use. For more product information, please visit the official website www.Divoom.com.
Our company's products are constantly improving. If there are any specifications or detailed adjustment principles without further explanation, please refer to the actual product. Thank you for understanding.

Accessories List:

Charger (spare Can)
Manual de l'utilisateur

Merci d'avoir acheté ce produit. Dipow-35 est un chargeur de 35W utilisant un nouveau matériau semiconducteur de gallium. Il a une apparence élégante et un design compact. Il prend en charge la charge rapide PD et QC. Il est équipé de l'APPLICATION Divoom. La puissance de sortie maximale de son type-C peut atteindre 35W, et il peut charger simultanément deux appareils. Il est conforme à la norme de charge de mode de chargeur PPS. Son chargeur en gallium est plus, occupant les besoins de charge de la plupart des produits électroniques.

Connection diagram:

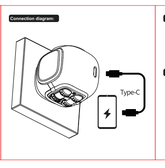

Bluetooth mode:

1. Please download and install Divoom APP from the App Store or Google Play.
2. Enter Divoom App, search device and connect "DIPow-35".
3. Please enjoy the more rich experience functions such as changing pixel animations and date

Usage environment:

Only suitable for use in areas below 2000 meters above sea level
Only suitable for use in non-tropical climates
Only suitable for use in non-humid climates

For indoor use only, avoid exposure to rain. Do not use if the shell is cracked. This product is only suitable for people over 14 years old and cannot be used by children.

Summary and notes:

This product is a gallium nitride fast charger with AC-DC conversion function. It is connected to the grid power supply through a power plug to power IT equipment.
The conversion function of the installed inner the equipment and should be easily accessible. The equipment should not be placed in a place where it is hard to unplug water, nor should objects filled with liquids (such as vases) be placed on the equipment.
Before using this product, please check whether the operating voltage, output voltage polarity, power and DC plug dimensions of the power supply comply with the above technical data.

Parameters du produit:

Nom du produit：Chargeur rapide Gan
Modèle：Dipow-35
Entrée：100-240V~ 50/60Hz 1A Max
Sortie type C：5V=3A 9V=3A 12V=2.25A 15V=2.3A 20V=1.75A （30W Max）
Dimensions du produit：84.3×42.3×41.3mm
Poids du produit：73g

Résumé et notes :

Ceci produit est conforme à la directive 2011 / 65 / UE du Parlement européen et du Conseil du 1er juillet 2011 relative à la limitation de l'utilisation de certaines substances dangereuses dans les équipements électriques et électroniques.

INFORMATIONS CONCERNANT LA GARANTIE :

1. Cet appareil est couvert par une garantie limitée de Divoom. Pour les conditions de garantie, veuillez vous référer à la carte de garantie jointe.
2. Si vous pensez que votre produit est défectueux pendant la période de garantie, veuillez rapporter le produit là où il a été initialement acheté. Vous pouvez également, ou pour toute autre question ou préoccupation, appeler le service client au +0755-89206701, ou contacter-nous par courriel à service@divoom.com.
3. Si dans les 12-24 si requis par la législation locale) mois suivant l'achat, cet appareil ou une partie de celui-ci s'avère défectueuse en raison d'un vice de fabrication, Divoom le réparera ou le remplacera (ou remboursera le remplacement) à votre entière discrétion, sans frais de main-d'œuvre ou de matériaux selon des conditions similaires à l'état actuel du produit.
4. Cette garantie ne couvre pas les défaillances du produit qui ont été causées par l'utilisation d'accessoires ou autres périphériques que ne sont pas des produits authentiques d'origine de marque Divoom destinés à être utilisés avec le produit.
5. La garantie ne couvre pas les défaillances du produit causées par : Mauvaise utilisation et démontage par toute personne non autorisée par le fabricant.
6. La garantie n'est pas transférable. Toute vente ou prête défectueuse ne bénéficiera de la garantie restante.
7. La garantie ne couvre pas les dommages causés par une mauvaise utilisation, une chute, un choc ou une négligence.
8. Le client est responsable des frais d'expédition de retour.

使用模式：

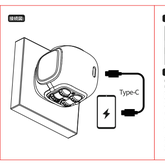

蓝牙模式：

1. 请前往App Store或Google Play下载安装Divoom APP。
2. 进入Divoom App，搜索设备并连接"DIPow-35"。
3. 请享受更丰富的功能，如更换像素动画和日期等。

使用环境：

仅适用于海拔2000米以下的地区
室内使用
潮湿地区
室内使用，请勿淋雨。请勿使用外壳已破裂的产品。本产品仅适用于14岁以上人士，不适合儿童使用。

概述和注意事项：

本产品是一款Gan充电器，内置交流电源转换功能。设备通过电源插头连接电网为IT设备供电。
设备的内置转换功能应易于操作，且设备不应放置在难以拔掉电源的地方，也不应在设备上放置装有液体的物品（如花瓶）。
在使用本产品前，请检查工作电压、输出电压极性、电源和直流插头的尺寸是否符合上述技术数据。

产品参数：

产品名称：Gan 快速充电器
型号：Dipow-35
输入：100-240V~ 50/60Hz 1A Max
输出Type-C：5V=3A 9V=3A 12V=2.25A 15V=2.3A 20V=1.75A （30W Max）
产品尺寸：84.3×42.3×41.3mm
产品重量：73g

安全说明：

使用前请先仔细阅读此说明书，请妥善保存以备日后参考。
请勿将产品用于非指定用途。
请勿对产品进行改装。
请勿将产品放置在易受潮的环境中。
请勿将产品放置在易受热的环境中。
请勿将产品放置在易受冲击的环境中。
请勿将产品放置在易受振动的环境中。
请勿将产品放置在易受电磁干扰的环境中。
请勿将产品放置在易受静电干扰的环境中。
请勿将产品放置在易受腐蚀性物质侵蚀的环境中。
请勿将产品放置在易受灰尘侵扰的环境中。
请勿将产品放置在易受污染的环境中。
请勿将产品放置在易受辐射干扰的环境中。
请勿将产品放置在易受高温干扰的环境中。
请勿将产品放置在易受低温干扰的环境中。
请勿将产品放置在易受湿度干扰的环境中。
请勿将产品放置在易受气压干扰的环境中。
请勿将产品放置在易受海拔干扰的环境中。
请勿将产品放置在易受光照干扰的环境中。
请勿将产品放置在易受噪音干扰的环境中。
请勿将产品放置在易受振动干扰