# TrackPoint Keyboard II (KC-1957)

https://support.lenovo.com

First Edition (March 2020)
© Copyright Lenovo 2020.
LIMITED AND RESTRICTED RIGHTS NOTICE: If data or software is delivered pursuant to a General Services Administration"GSA" contract, use, reproduction, or disclosure is subject to restrictions set forth in Contract No. GS-35F-05925.

PN: SP40Y56561 Printed in China

Reduce | Reuse | Recycle

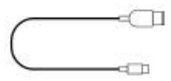

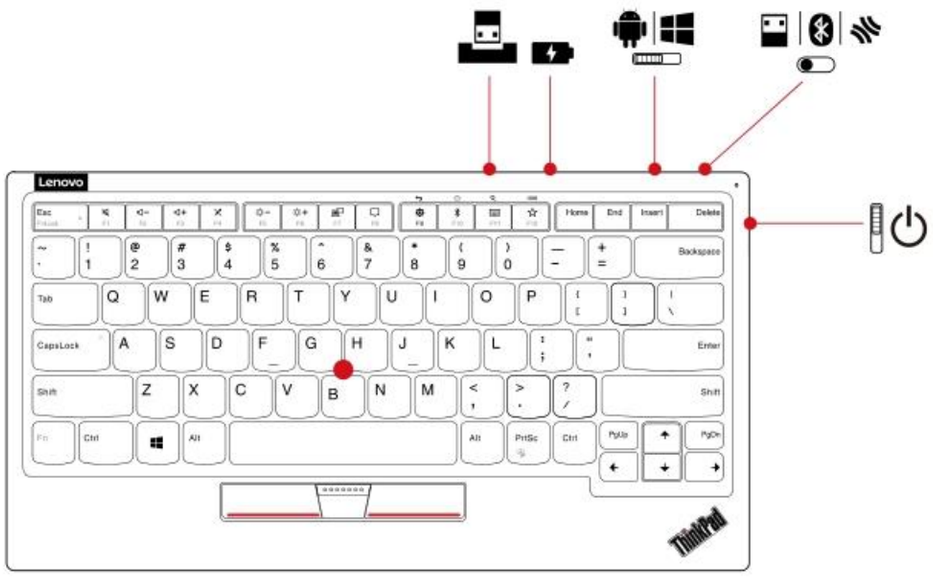


https://www.lenovo.com/support/keyboards

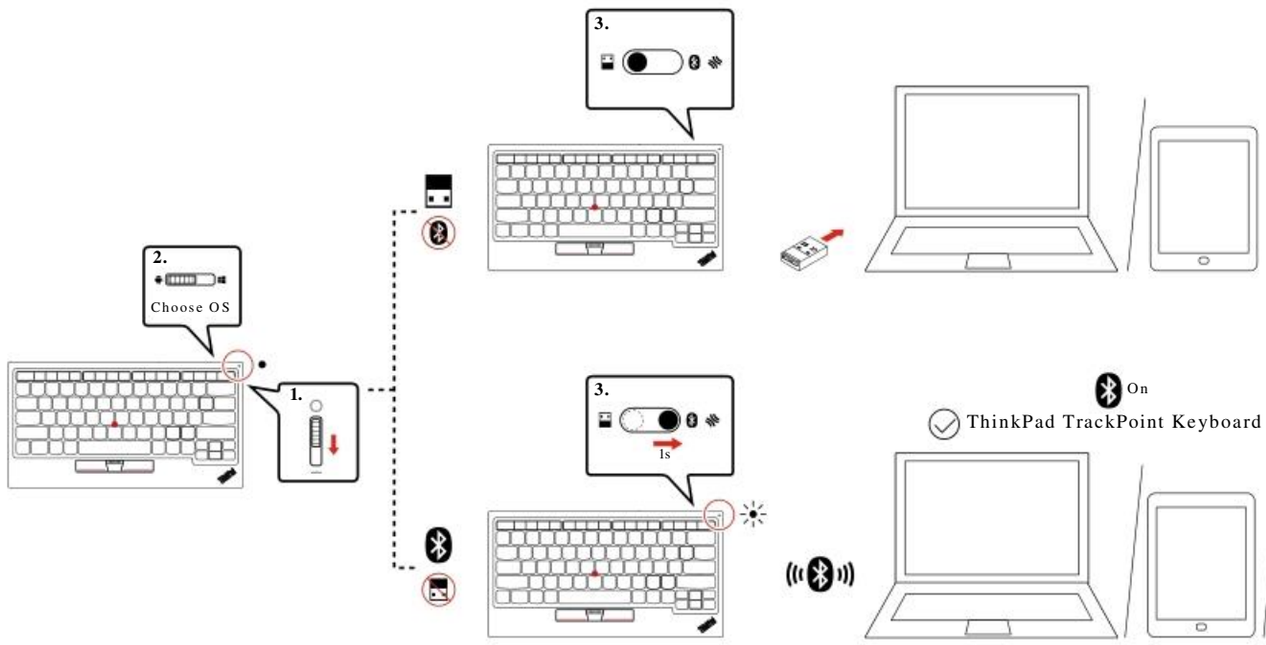


https://www.lenovo.com/safety

## Safety information

English

The operating temperature range for the product is between 0°C (32°F) and 40°C (104°F).

### General battery notice

**DANGER**

Batteries supplied by Lenovo for use with your product have been tested for compatibility and should only be replaced with approved parts. Except the battery specified by Lenovo, a disassembled or modified battery is not covered by the warranty.

Battery abuse or mishandling can cause overheat, liquid leakage, or an explosion. To avoid possible injury, do the following:

- Do not open, disassemble, or service any battery.
- Do not crush or puncture the battery.
- Do not short-circuit the battery, or expose it to water or other liquids.
- Keep the battery away from children.
- Keep the battery away from fire.
- Do not leave the battery in an extremely high-temperature environment or an extremely low air pressure environment.
- Stop using the battery if it is damaged, or if you notice any discharge or the buildup of foreign materials on the battery leads. We recommend that the batteries be charged about once every three months to prevent overcharge.
- Do not put the battery in trash that is disposed of in landfills. When disposing of the battery, comply with local laws or regulations.

### Built-in rechargeable battery notice

**DANGER**

- Do not attempt to replace the internal rechargeable lithium batteries.
- Replacement of the battery must be done by a Lenovo-authorized repair facility or technician.
- Only recharge the battery strictly according to instructions included in the product documentation.
- Lenovo-authorized repair facilities or technicians recycle Lenovo batteries according to local laws and regulations.

Brazilian Portuguese

## Informações sobre segurança

A faixa de temperatura de operação do produto está entre 0 °C (32 °F) e 40 °C (104 °F).

### Aviso geral sobre baterias

**PERIGO**

Foi testada a compatibilidade das baterias fornecidas pela Lenovo para utilização com o produto, e elas devem ser substituídas somente por peças aprovadas. Exceto pela bateria especificada pela Lenovo, uma bateria desmontada ou modificada não é coberta pela garantia.

O abuso ou uso incorreto da bateria podem causar superaquecimento, vazamento de líquidos ou explosão. Para evitar possíveis ferimentos, faça o seguinte:

- Não abra, desmonte ou conserte qualquer bateria.
- Não comprima nem perfure a bateria.
- Não provoque curto-circuito na bateria nem a exponha à água ou outros líquidos.
- Mantenha a bateria longe do alcance de crianças.
- Mantenha a bateria longe do fogo.
- Não deixe a bateria em um ambiente com temperatura extremamente alta ou em um ambiente com pressão de ar extremamente baixa.
- Pare de usar a bateria se ela estiver danificada ou se você observar alguma descarga ou acúmulo de substâncias estranhas em seus condutores. Recomendamos que as baterias sejam carregadas pelo menos uma vez a cada três meses para evitar excesso de carga.
- Não jogue a bateria em lixo que seja despejado em aterros sanitários. Ao descartar a bateria, siga as leis ou regulamentações locais.

### Aviso sobre baterias recarregáveis internas

**PERIGO**

- Não tente substituir as baterias de lítio recarregáveis internas.
- A substituição da bateria deve ser feita por uma assistência técnica ou profissional autorizado Lenovo.
- Somente recarregue a bateria estritamente de acordo com as instruções fornecidas com a documentação do produto.
- As assistências técnicas ou os profissionais autorizados Lenovo reciclam as baterias Lenovo de acordo com as leis e regulamentações locais.

Czech

## Bezpečnostní informace

Rozsah provozní teploty výrobku je 0–40 °C.

### Všeobecná poznámka k bateriím

**NEBEZPEČÍ**

Baterie dodané společností Lenovo k vašemu produktu byly testovány z hlediska kompatibility a měly by být nahrazeny pouze schválenými bateriemi. Na jinou baterii než na baterii určenou společností Lenovo, ani na baterii rozebranou či upravenou se záruka nevztahuje.

Hrubá nebo nesprávná manipulace s baterií může mít za následek její přehřátí, únik tekutiny nebo výbuch. Abyste se vyhnuli zranění, dodržujte následující pravidla:

- Baterii neotevírejte, nerozebírejte ani se ji nepokoušejte opravit.
- Baterii neproráží ani nedrťte.
- Baterii nezkratujte a braňte jejímu styku s vodou nebo jinými tekutinami.
- Baterii ponechávejte mimo dosah dětí.
- Baterii chraňte před ohněm.
- Neponechávejte akumulátor v prostředí s extrémně vysokými teplotami ani v prostředí s extrémně nízkým tlakem vzduchu.
- Je-li baterie poškozena, zjistíte, že teče nebo že se na kontaktech usazuje cizí materiál, přestaňte ji používat. Doporučujeme baterie přibližně jednou za tři měsíce nabít, aby nedošlo k přílišnému nabití.
- Baterii nevyhazujte do odpadu, který je vyvážen na skládku. Při likvidaci baterie dodržujte místní zákony a předpisy.

### Upozornění na vestavěné dobíjecí baterie

**NEBEZPEČÍ**

- Vnitřní dobíjecí lithiové baterie nevyměňujte.
- Jejich výměnu může provést pouze specializovaný servis nebo technik autorizovaný společností Lenovo.
- Baterii nabíjejte pouze podle pokynů v dodané dokumentaci.
- Specializované servisy nebo technici s autorizací od společnosti Lenovo recyklují baterie Lenovo v souladu s místními zákony a nařízeními.

Dutch

## Veiligheidsvoorschriften

De bedrijfstemperatuur van het product ligt tussen 0 °C en 40 °C.

### Algemene kennisgeving over de batterij

**GEVAAR**

De batterijen die door Lenovo voor uw product worden geleverd, zijn getest op compatibiliteit en mogen alleen worden vervangen door goedgekeurde onderdelen. Batterijen die niet door Lenovo worden aanbevolen, die uit elkaar zijn gehaald of die zijn geopend, vallen niet onder de garantie.

Verkeerd gebruik of verkeerde hantering van de batterij kan leiden tot een oververhitting, lekkage van vloeistof of een explosie. Om mogelijk letsel te voorkomen, doet u het volgende:

- Open en demonteer de batterij niet en probeer hem niet te repareren.
- Plet of doorboor de batterij niet.
- Zorg dat er geen kortsluiting in de batterij optreedt en stel de batterij niet bloot aan water of andere vloeistoffen.
- Houd de batterij uit de buurt van kinderen.
- Houd de batterij uit de buurt van open vuur.
- Laat de batterij niet achter in een omgeving met zeer hoge temperatuur of in een omgeving met extreem lage luchtdruk.
- Staak het gebruik van de batterij als deze is beschadigd of als u ontdekt dat er vloeistof of opgehoopt onbekend materiaal op de uiteinden van de batterij zit. Om te voorkomen dat de batterijen worden overladen, is het aan te bevelen deze ongeveer elke drie maanden op te laden.
- Gooi de batterij niet bij het normale huisvuil weg. Behandel oude batterijen als klein chemisch afval.

### Kennisgeving voor ingebouwde oplaadbare batterijen

**GEVAAR**

- Probeer niet zelf de oplaadbare interne lithiumbatterijen te vervangen.
- Het vervangen van de interne batterij moeten worden uitgevoerd door een reparatiebedrijf dat door Lenovo is geautoriseerd.
- Laad de batterij uitsluitend op volgens de instructies in de productdocumentatie.
- Deze door Lenovo geautoriseerde bedrijven recyclen Lenovo-batterijen volgens de plaatselijke wet- en regelgeving.

French

## Consignes de sécurité

La température de fonctionnement pour le produit doit être comprise entre 0 °C et 40 °C.

### Remarque générale sur la batterie

**DANGER**

La compatibilité des piles fournies par Lenovo en vue d'être utilisées avec votre produit a été testée. Ces piles doivent être uniquement remplacées par des composants agréés. À l'exception de la batterie spécifiée par Lenovo, une batterie démontée ou modifiée n'est pas couverte par la garantie.

Un mauvais traitement ou une mauvaise utilisation de la batterie peut entraîner une surchauffe, une fuite de liquide ou une explosion. Pour éviter tout risque de blessure, procédez comme suit :

- Ne tentez jamais d'ouvrir, de démonter ou de réparer une batterie.
- Ne tentez pas d'écraser ou de perforer la batterie.
- Ne mettez pas la batterie en court-circuit et ne l'exposez pas à l'eau ou à tout autre liquide.
- Tenez les enfants éloignés de la batterie.
- N'exposez pas la batterie au feu.
- Ne laissez pas la batterie dans un environnement à température extrêmement élevée ou dans un environnement à pression atmosphérique extrêmement faible.
- Arrêtez d'utiliser la batterie si elle est endommagée ou si vous remarquez qu'elle se décharge ou que des matériaux étrangers s'accumulent sur les plombs d'accus. Il est conseillé de charger les batteries environ une fois tous les trois mois pour éviter tout risque de charge excessive.
- Ne jetez pas la batterie à la poubelle ou à la décharge. Pour sa mise au rebut, reportez-vous aux lois ou réglementations en vigueur.

### Consignes relatives aux batteries rechargeables intégrées

**DANGER**

- Ne tentez pas de remplacer les batteries internes au lithium rechargeables.
- Le remplacement de la batterie doit être réalisé par un service de réparation ou un technicien Lenovo agréé.
- Rechargez uniquement la batterie en vous conformant strictement aux instructions fournies dans la documentation du produit.
- Les services de réparation et les techniciens Lenovo agréés recyclent les batteries conformément aux lois et réglementations du pays.

German

## Sicherheitshinweise

Der Betriebstemperaturbereich für das Produkt liegt zwischen 0 °C und 40 °C.

### Allgemeiner Hinweis zum Akku

**GEFAHR**

Batterien und Akkus, die im Lieferumfang des Lenovo Produkts enthalten sind, wurden auf Kompatibilität getestet und sollten nur durch von Lenovo zugelassene Komponenten ersetzt werden. Außer dem von Lenovo angegebenen Akku ist ein zerlegter oder veränderter Akku von der Garantie ausgeschlossen.

Ein Missbrauch des Akkus oder ein fehlerhafter Umgang damit kann zu einer Explosion des Akkus oder einem Flüssigkeitsaustritt aus dem Akku führen. Gehen Sie wie folgt vor, um mögliche Verletzungen zu vermeiden:

- Öffnen, zerlegen oder warten Sie keinen Akku.
- Bohren Sie den Akku nicht an und beschädigen Sie ihn in keiner anderen Weise.
- Schließen Sie den Akku nicht kurz und schützen Sie ihn vor Feuchtigkeit und Nässe.
- Den Akku vor Kindern fernhalten.
- Den Akku vor Feuer schützen.
- Bewahren Sie den Akku nicht in Umgebungen mit sehr hohen Temperaturen oder extrem niedrigem Luftdruck auf.
- Verwenden Sie den Akku nicht, wenn er beschädigt ist oder sich selbständig entlädt oder wenn sich an den Kontakten des Akkus Korrosionsmaterial ablagert. Es wird empfohlen, die Akkus etwa alle drei Monate einmal aufzuladen, um eine Überladung zu verhindern.
- Den Akku nicht im Hausmüll entsorgen. Beachten Sie bei der Entsorgung des Akkus die örtlichen Gesetze und Richtlinien.

### Hinweise zu integrierten wiederaufladbaren Akkus

**GEFAHR**

- Versuchen Sie nicht, die internen wiederaufladbaren Lithiumionenakkus auszutauschen.
- Der Austausch des Akkus muss durch eine von Lenovo autorisierte Reparaturwerkstatt oder Fachkraft durchgeführt werden.
- Befolgen Sie beim Aufladen des Akkus genau die Anweisungen in der Produktdokumentation.
- Von Lenovo autorisierte Werkstätten oder Fachkräfte entsorgen Lenovo-Batterien gemäß den örtlichen Gesetzen und Richtlinien.

Italian

## Informazioni sulla sicurezza

La temperatura di funzionamento del prodotto deve essere compresa tra 0 °C e 40 °C.

### Informazioni generali sulle batterie

**PERICOLO**

Le batterie fornite da Lenovo da utilizzare con il prodotto acquistato sono state testate per la compatibilità e devono essere sostituite solo con parti approvate. Fatta eccezione per la batteria specificata da Lenovo, una batteria disassemblata o modificata non è coperta da garanzia.

Un errato utilizzo della batteria potrebbe causarne il surriscaldamento, una perdita di liquido o un'esplosione. Per evitare possibili lesioni, procedere come segue:

- Non aprire, disassemblare o riparare la batteria.
- Non rompere o perforare la batteria.
- Non provocare cortocircuiti della batteria né esporla a sostanze liquide.
- Tenere la batteria lontano dalla portata dei bambini.
- Non tenere le batterie in prossimità del fuoco.
- Non lasciare la batteria in un ambiente a temperatura estremamente elevata oppure in un ambiente con pressione dell'aria estremamente bassa.
- Non utilizzare la batteria se è danneggiata o se si nota la fuoriuscita di eventuali materiali sui morsetti della batteria. Per impedire che si carichino eccessivamente, si consiglia di caricare le batterie ogni tre mesi.
- Non gettare le batterie nella spazzatura. Le batterie vanno smaltite secondo le normative e i regolamenti locali.

### Informazioni sulla batteria ricaricabile incorporata

**PERICOLO**

- Non tentare di sostituire le batterie al litio ricaricabili interne.
- La sostituzione della batteria deve essere eseguita da un centro riparazioni o da un tecnico autorizzato Lenovo.
- Ricaricare la batteria solo secondo le istruzioni fornite nella documentazione del prodotto.
- Il centro riparazioni o il tecnico autorizzato Lenovo ricicla le batterie in base alle normative e alle disposizioni di legge locali.

Japanese

## 安全について

製品の可動温度は 0°C (32°F) ～ 40°C (104°F) です。

### バッテリーに関する一般的な注意事項

**危険**

製品のバッテリーは、互換性テストが実施されており、交換する場合は、認可部品と交換する必要があります。Lenovo が指定するもの以外のバッテリー、または分解、改造しているバッテリーは、安全性は保証できません。

バッテリーを乱用したり誤操作を行うと、過熱、液漏れ、破裂を起こすことがあります。事故を避けるために、次のことを守ってください。

- バッテリーを開けたり、分解したり、保守しないでください。
- バッテリーをぶつけたり、穴を開けたりしないでください。
- バッテリーをショートさせたり、水やその他の液体をかけないでください。
- バッテリーをお子様の手の届くところに置かないでください。
- バッテリーを火気に近づけないでください。
- 極端に高温の環境または、極端に低気圧の環境にバッテリーを放置しないでください。
- バッテリーが損傷した場合、または放電やバッテリー端子に異物の堆積を認めた場合は、使用を中止してください。過充電を防ぐために、約 3 か月に 1 回の充電をお勧めします。
- ごみ廃棄場で処分されるごみの中にバッテリーを捨てないでください。バッテリーを処分する場合は、現地の法律または規則に従ってください。

### 内蔵型充電式バッテリーに関する注意事項

**危険**

- 内蔵型充電式リチウム電池を交換しないでください。
- バッテリーの交換は、Lenovo 認定の修理施設または技術担当者が行う必要があります。
- バッテリーを充電する場合は、製品の説明資料の記載通りに、正確に実施してください。
- Lenovo 認定の修理施設または Lenovo 認定技術担当者は、地域法および現地の規制に従って Lenovo バッテリーのリサイクルを実施します。

Russian

## Информация по технике безопасности

Рабочий диапазон температур для продукта — от 0 °C (32 °F) до 40 °C (104 °F).

### Общее замечание об аккумуляторах

**ОПАСНО**

Аккумуляторы, поставляемые Lenovo для использования в вашем компьютере, проверены на совместимость, и заменять их следует только на такие же или другие источники питания, одобренные Lenovo.

Действие гарантии распространяется только на аккумуляторы, входящие в список, составленный Lenovo. На разобранные и модифицированные аккумуляторы действие гарантии не распространяется.

В результате неправильного использования аккумулятор может перегреться, может произойти утечка жидкости или взрыв. Во избежание возможных травм соблюдайте указанные ниже инструкции.

- Не вскрывайте, не разбирайте и не обслуживайте аккумулятор.
- Не разбивайте и не протыкайте аккумулятор.
- Не допускайте короткого замыкания аккумулятора и не допускайте контакта с водой и другими жидкостями.
- Храните аккумулятор вдали от детей.
- Храните аккумулятор вдали от источников огня.
- Не оставляйте аккумулятор в средах с чрезмерно высокой температурой или чрезмерно низким атмосферным давлением.
- Если аккумулятор поврежден или вы заметили выброс из него каких-либо веществ или отложение посторонних материалов на контактах, прекратите пользоваться им. Для предотвращения перезаряда аккумулятора мы рекомендуем заряжать его примерно один раз в три месяца.
- Не выбрасывайте аккумулятор в мусорный ящик, предназначенный для отправки на свалку. При утилизации аккумулятора соблюдайте местные законы и правила.

### Замечание по встроенному аккумулятору

**ОПАСНО**

- Не пытайтесь заменять встроенные литиевые аккумуляторы.
- Замена батарейки должна выполняться авторизованным центром обслуживания или уполномоченным специалистом Lenovo.
- Зарядку аккумулятора следует производить строго в соответствии с прилагаемой к нему инструкцией.
- Авторизованные компанией Lenovo центры и специалисты осуществляют утилизацию аккумуляторов Lenovo согласно требованиям законов и нормативных предписаний.

Simplified Chinese

## 安全信息

产品的运行温度范围是 0° C（32° F）至 40° C（104° F）。

### 常规电池声明

**危险**

Lenovo 提供的用于产品的电池已经过兼容性测试，并应该仅用核准的部件进行更换。除了 Lenovo 指定的电池外，经过拆卸或改装的电池不在保修范围之内。

电池使用不当或错误操作可能导致电池过热、漏液或爆炸。为避免可能造成的伤害，请注意以下几点：

- 请勿打开、拆卸或维修任何电池。
- 请勿挤压或刺穿电池。
- 请勿使电池短路、接触水或其他液体。
- 使电池远离儿童。
- 使电池远离火源。
- 请勿将电池置于极高温的环境或极低气压的环境中。
- 如果电池损坏，或发现从电池中流出异物或电池引线上堆积异物，请停止使用电池。建议每三个月对电池充电一次，以防止过量放电。
- 请勿将电池丢入以掩埋方式处理的垃圾中。处置电池时，请遵守当地的法律或法规。

### 内置可充电电池声明

**危险**

- 请勿尝试更换内部可充电锂离子电池。
- 必须由 Lenovo 授权维修机构或技术人员更换电池。
- 只能严格按照产品文档中包含的说明对电池进行充电。
- 经 Lenovo 授权的维修机构或技术人员将根据当地的法律法规回收 Lenovo 电池。

Slovak

## Bezpečnostné informácie

Prevádzková teplota produktu je 0 °C až 40 °C.

### Všeobecné upozornenie týkajúce sa batérie

**NEBEZPEČENSTVO**

Kompatibilita batérií dodaných spoločnosťou Lenovo na použitie s vaším produktom bola overená. Tieto batérie vymieňajte len za schválené batérie od spoločnosti Lenovo. Záruka sa nevzťahuje na batérie, ktoré boli rozoberané alebo upravované, okrem batérií, ktorá sú špecifikované spoločnosťou Lenovo.

Nesprávne používanie batérie môže spôsobiť prehriatie, vytečenie tekutiny alebo výbuch. Dodržiavajte nasledujúce pokyny, aby ste predišli možným zraneniam:

- Žiadnu batériu neotvárajte, nerozoberajte ani neopravujte.
- Batériu nestláčajte ani neprepichujte.

- Batériu neskratujte a nevystavujte ju vode ani iným tekutinám.
- Batériu uchovávajte mimo dosahu detí.
- Batériu nehádžte do ohňa.
- Nenechávajte batériu v prostredí s mimoriadne vysokou teplotou ani v prostredí s mimoriadne nízkym tlakom vzduchu.
- Ak je batéria poškodená alebo vytečená, alebo ak na kontaktoch batérie objavíte stopy po cudzích materiáloch, prestaňte ju používať. Batérie odporúčame nabíjať približne po každých troch mesiacoch, aby sa predišlo ich nadmernému nabitiu.
- Batériu nevyhadzujte do komunálneho odpadu, ktorý sa vynáša na skládky. Pri likvidácii batérie postupujte v súlade v miestnymi zákonmi a smernicami.

**Poznámka o vstavaných nabíjateľných batériách**

**NEBEZPEČENSTVO**

- Nepokúšajte sa vymeniť interné nabíjateľné lítiové batérie.
- Výmenu batérie musí vykonať opravárenské stredisko autorizované spoločnosťou Lenovo alebo technik autorizovaný spoločnosťou Lenovo.
- Batériu nabíjajte presne podľa návodu v dokumentácii produktu.
- Opravárenské strediská alebo technici autorizovaní spoločnosťou Lenovo recyklujú batérie Lenovo v súlade s miestnymi zákonmi a predpismi.

**Spanish**

## Información de seguridad

El intervalo de temperatura de funcionamiento del producto está entre los 0 °C (32 °F) y 40 °C (104 °F).

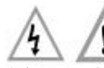

**Aviso general sobre la batería**

**PELIGRO**

La compatibilidad de las baterías proporcionadas por Lenovo para este producto ha sido probadas y solo se deben sustituir por componentes aprobados. La garantía no cubre ninguna batería desmontada o modificada, con excepción de las baterías especificadas por Lenovo.

El trato o uso incorrecto de la batería puede provocar su sobrecalentamiento, pérdida de líquido o una explosión. Para evitar posibles daños, haga lo siguiente:

- No abra, desarme ni mantenga ninguna batería.
- No aplaste ni perfore la batería.
- No provoque un cortocircuito a la batería ni la exponga a agua ni a otros líquidos.
- Mantenga la batería alejada de los niños.
- Mantenga la batería alejada del fuego.
- No deje la batería en un entorno con temperatura extremadamente alta o en un entorno con presión de aire extremadamente baja.
- Deje de utilizar la batería si está dañada, o si observa alguna descarga o la creación de materiales extraños en los cables de la batería. Recomendamos que las baterías se carguen una vez cada tres meses para evitar su sobrecarga.
- No ponga la batería en un contenedor de basura para su evacuación en un vertedero. Cuando deseche la batería, cumpla con las leyes o las disposiciones locales.

**Aviso sobre la batería recargable incorporada**

**PELIGRO**

- No intente cambiar las baterías internas de litio recargables.
- El reemplazo de la batería debe realizarlo un servicio de reparaciones autorizado por Lenovo o un técnico autorizado por Lenovo.
- Recargue el paquete de baterías únicamente según las instrucciones incluidas en la documentación del producto.
- Los servicios de reparaciones autorizados por Lenovo reciclan las baterías de Lenovo según las leyes y normas locales.

**Ukrainian**

## Інформація про техніку безпеки

Діапазон робочих температур продукту становить 0–40 °C.

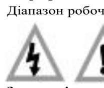

**Загальні зауваження щодо елементів живлення**

**НЕБЕЗПЕЧНО**

Акумулятори, що постачаються Lenovo для використання з вашим виробом, перевірені на сумісність, і замінювати їх слід на такі самі або інші, схвалені Lenovo. Якщо акумулятор розбирався або замінювалися його внутрішні елементи (за винятком акумуляторів, які входять у рекомендований список Lenovo), гарантія скасовується.

Неналежне поводження з акумулятором може призвести до його перегріву, витікання з нього рідини або вибуху. Щоб уникнути можливого поранення, дотримуйтеся наведених нижче порад:

- Не розкривайте, не розбирайте та не обслуговуйте акумулятор.
- Не стискайте й не проколюйте акумулятор.
- Не припускайте короткого замикання акумулятора та його контакту з водою чи іншими рідинами.
- Тримайте акумулятор у недоступному для дітей місці.
- Тримайте акумулятор подалі від вогню.
- Не залишайте акумулятор у середовищах із дуже високою температурою або низьким тиском повітря.
- Якщо акумулятор пошкоджено, він протік або на його контактах є відкладення сторонніх речовин, негайно припиніть користуватися ним. Рекомендується заряджати акумулятор приблизно раз на три місяці, щоб запобігти його глибокому розрядженню.
- Не викидайте акумулятор у кошик для сміття, яке утилізується на полігонах загального призначення. Утилізуйте батарею згідно з місцевими законами та нормативами.

**Зауваження щодо вбудованої акумуляторної батареї**

**НЕБЕЗПЕЧНО**

- Не намагайтеся самостійно замінити вбудовані літій-полімерні акумуляторні батареї.
- Його заміна має виконуватися в авторизованих сервіс-центрах Lenovo.
- Заряджати акумулятор потрібно лише відповідно до інструкцій, що постачаються разом із продуктом.
- Авторизовані центри обслуговування Lenovo утилізують акумулятори Lenovo відповідно до місцевого законодавства та нормативних вимог.

# Compliance information

The latest compliance information is available at:

https://www.lenovo.com/us/en/compliance

### Electromagnetic emission notices

**Federal Communications Commission (FCC) Supplier's Declaration of Conformity**

The following information refers to ThinkPad TrackPoint Keyboard II, model: KC-1957.

This equipment has been tested and found to comply with the limits for a Class B digital device, pursuant to Part 15 of the FCC Rules. These limits are designed to provide reasonable protection against harmful interference in a residential installation. This equipment generates, uses, and can radiate radio frequency energy and, if not installed and used in accordance with the instructions, may cause harmful interference to radio communications. However, there is no guarantee that interference will not occur in a particular installation. If this equipment does cause harmful interference to radio or television reception, which can be determined by turning the equipment off and on, the user is encouraged to try to correct the interference by one or more of the following measures:

- Reorient or relocate the receiving antenna.
- Increase the separation between the equipment and receiver.
- Connect the equipment into an outlet on a circuit different from that to which the receiver is connected.
- Consult an authorized dealer or service representative for help.

Lenovo is not responsible for any radio or television interference caused by using other than recommended cables and connectors or by unauthorized changes or modifications to this equipment. Unauthorized changes or modifications could void the user's authority to operate the equipment.

This device complies with Part 15 of the FCC Rules. Operation is subject to the following two conditions: (1) this device may not cause harmful interference, and (2) this device must accept any interference received, including interference that may cause undesired operation.

Responsible Party:
Lenovo (United States) Incorporated
7001 Development Drive
Morrisville, NC 27560
Email: FCC@lenovo.com

**Industry Canada Compliance Statement**

CAN ICES-3(B)/NMB-3(B)

### Wireless-radio compliance information

Product models equipped with wireless communications comply with the radio frequency and safety standards of any country or region in which they have been approved for wireless use.

Besides this document, ensure that you read the Regulatory Notice for your country or region before using the wireless devices. To obtain a PDF version of the Regulatory Notice, go to http://www.lenovo.com/support/keyboards.

### Brazil wireless-radio compliance information

Este equipamento não tem direito à proteção contra interferência prejudicial e não pode causar interferência em sistemas devidamente autorizados.

This equipment is not protected against harmful interference and may not cause interference with duly authorized systems.

### Mexico wireless-radio compliance information

Advertencia: En Mexico la operación de este equipo está sujeta a las siguientes dos condiciones: (1) es posible que este equipo o dispositivo no cause interferencia perjudicial y (2) este equipo o dispositivo debe aceptar cualquier interferencia, incluyendo la que pueda causar su operación no deseada.

### Ukraine wireless-radio compliance information

Спрощена декларація про відповідність

Справжнім Lenovo PC HK Limited заявляє, що тип радіообладнання ThinkPad TrackPoint Keyboard II відповідає Технічному регламенту радіообладнання; повний текст декларації про відповідність доступний на веб-сайті за такою адресою: http://conf.lenovo.ua/.

Радіообладнання працює в наступних смугах радіочастот та з наступною максимальною потужністю випромінювання даних смуг:

| Технологія | Смуги радіочастот (МГц) | Максимальна потужність (дБм) |
|---|---|---|
| Bluetooth 2.4GHz | 2400-2483.5 | 20 |
| Short Range Device - 2.4 GHz | 2400-2483.5 | 10 |

### Singapore wireless-radio compliance information

Complies with
IMDA Standards
DB102306

### Export Classification Notice

This product is subject to the United States Export Administration regulations (EAR) and has an Export Classification Control Number (ECCN) of EAR99. It can be re-exported except to any of the embargoed countries in the EAR E1 country list.

### Product information for mainland China

产品名称：ThinkPad 小红点键盘 二代

产品型号：KC-1957

制造商信息，产品执行标准请参见产品外包装。

中国制造

# EU Directive 2014/53/EU

| Product Name | Frequency | Maximum Transmit Power (dBm) |
|---|---|---|
| ThinkPad TrackPoint Keyboard II | Short Range Device - 2.4 GHz | <10 |
| | Bluetooth 2.4 GHz | <20 |

EU contact: Lenovo (Slovakia), Landererova 12, 811 09 Bratislava, Slovakia

**European Union conformity**

**Compliance with the Radio Equipment Directive**

Hereby, Lenovo (Singapore) Pte. Ltd., declares that the radio equipment type listed at the beginning of this section is in compliance with Directive 2014/53/EU.

The full text of the product EU declaration of conformity is available at the following Internet address:

https://www.lenovo.com/us/en/compliance/eu-doc

This radio equipment operates with frequency bands and maximum radio-frequency power as listed at the beginning of this section.

**Bulgarian**

Контакт за ЕС: Lenovo (Slovakia), Landererova 12, 811 09 Bratislava, Slovakia

**Съответствие за Европейския съюз**

**Съответствие с Директивата за радиооборудване**

С настоящото Lenovo (Singapore) Pte. Ltd. декларира, че безжичното оборудване, споменато в началото на този раздел съответства на Директивата за радиооборудване 2014/53/ЕС.

Пълният текст на декларацията за съответствие с ЕС относно системата е наличен на следния адрес в интернет:

https://www.lenovo.com/us/en/compliance/eu-doc

Това радиооборудване работи с честотни ленти и максимална радиочестотна мощност, както е вписано в началото на този раздел.

**Croatian**

Kontakt u EU-u: Lenovo (Slovakia), Landererova 12, 811 09 Bratislava, Slovakia

**Usklađenost sa zahtjevima Europske unije**

**Usklađenost s Direktivom o radijskoj opremi**

Lenovo (Singapore) Pte. Ltd. ovime izjavljuje da je bežična oprema navedena na početku ovog odjeljka usklađena s Direktivom 2014/53/EU.

Potpuni tekst deklaracije EU-a o sukladnosti sustava dostupan je na sljedećoj internetskoj adresi:

https://www.lenovo.com/us/en/compliance/eu-doc

Ova radijska oprema funkcionira s frekvencijskim pojasima i maksimalnom radiofrekvencijskom snagom koji su navedeni na početku ovog odjeljka.

**Czech**

Kontaktní informace pro Evropu: Lenovo (Slovakia), Landererova 12, 811 09 Bratislava, Slovakia

**Shoda se směrnicemi Evropské unie**

**Shoda se směrnicí o rádiových zařízeních**

Společnost Lenovo (Singapore) Pte. Ltd. tímto prohlašuje, že bezdrátová zařízení uvedená v této části dokumentu splňují požadavky směrnice o rádiových zařízeních 2014/53/EU.

Úplné znění EU prohlášení o shodě systému je dostupné na následujících internetových adresách:

https://www.lenovo.com/us/en/compliance/eu-doc

Toto rádiové zařízení pracuje s frekvenčními pásmy a maximálním radiofrekvenčním výkonem, jak je uvedeno na začátku této části.

**Danish**

Kontakt i EU: Lenovo (Slovakia), Landererova 12, 811 09 Bratislava, Slovakia

**Overholdelse af EU-krav**

**Overholdelse af Direktivet om radioudstyr**

Lenovo (Singapore) Pte. Ltd. erklærer hermed, at det radioudstyr, der er angivet i starten af dette afsnit, overholder direktiv 2014/53/EU.

Hele teksten til EU's overensstemmelseserklæring findes på følgende internetadresser:

https://www.lenovo.com/us/en/compliance/eu-doc

Dette radioudstyr bruger frekvensbånd og maksimal radiofrekvensstrøm som angivet i starten af dette dokument.

**Dutch**

Contactadres in de EU: Lenovo (Slovakia), Landererova 12, 811 09 Bratislava, Slovakia

**EU-conformiteit**

**Naleving van de richtlijn voor radioapparatuur**

Hierbij verklaart Lenovo (Singapore) Pte. Ltd. dat de draadloze apparatuur, die in dit artikel is aangegeven, voldoet aan de richtlijn 2014/53/EU voor radioapparatuur.

De volledige tekst van de EU-verklaring van conformiteit van het systeem is beschikbaar op de volgende internetpagina:

https://www.lenovo.com/us/en/compliance/eu-doc

Deze radioapparatuur werkt met frequentiebanden en het maximale radiofrequentievermogen die aan het begin van dit document worden vermeld.

**Finnish**

Yhteystiedot EU:ssa: Lenovo (Slovakia), Landererova 12, 811 09 Bratislava, Slovakia

**Euroopan unionin vaatimustenmukaisuus**

**Radiolaitedirektiivin vaatimustenmukaisuus**

Lenovo (Singapore) Pte. Ltd. ilmoittaa täten, että tämän jakson alussa luetellut radiolaitetyypit ovat direktiivin 2014/53/EU mukaisia.

Lausuma järjestelmän EU-säännöstenmukaisuudesta on saatavilla kokonaisuudessaan seuraavassa Internet-osoitteessa:

https://www.lenovo.com/us/en/compliance/eu-doc

Tämä radiolaite toimii tämän jakson alussa ilmoitetuilla taajuusalueilla ja enimmäisradiotaajuusteholla.

**French**

Contact UE : Lenovo (Slovakia), Landererova 12, 811 09 Bratislava, Slovakia

**Conformité aux directives de l'Union européenne**

**Conformité à la directive concernant l'équipement radio**

Par la présente, Lenovo (Singapore) Pte. Ltd. déclare que les équipements sans fil listés au début de cette section sont conformes à la directive 2014/53/EU sur les équipements radio.

Le texte complet de la déclaration de l'UE de conformité du système est disponible à l'adresse suivante:

https://www.lenovo.com/us/en/compliance/eu-doc

Cet équipement radio utilise des bandes de fréquences et une alimentation à haute fréquence maximum comme énoncé au début de ce document.

**German**

EU-Kontakt: Lenovo (Slovakia), Landererova 12, 811 09 Bratislava, Slovakia

**EU-Konformitätserklärung**

**Erfüllung der Funkanlagen-Richtlinie**

Hiermit erklärt Lenovo (Singapore) Pte. Ltd., dass das in diesem Abschnitt aufgelistete Funkgerät die Funkanlagen-Richtlinie 2014/53/EU erfüllt.

Die vollständige EU-Konformitätserklärung für das System finden Sie unter der folgenden Internetadresse:

https://www.lenovo.com/us/en/compliance/eu-doc

Dieses Funkgerät verwendet die zu Beginn dieses Dokuments aufgelisteten Frequenzbänder und die dort aufgeführte maximale Funkfrequenzenergie.

**Greek**

Στοιχεία επικοινωνίας στην ΕΕ: Lenovo (Slovakia), Landererova 12, 811 09 Bratislava, Slovakia

**Συμμόρφωση με τις διατάξεις της Ευρωπαϊκής Ένωσης**

**Συμμόρφωση με την Οδηγία περί Ραδιοεξοπλισμού**

Διά του παρόντος, η Lenovo (Singapore) Pte. Ltd., δηλώνει ότι ο τύπος ραδιοεξοπλισμού που αναγράφεται στην αρχή της παρούσας ενότητας συμμορφώνεται με την Οδηγία 2014/53/ΕΕ.

Το πλήρες κείμενο της δήλωσης συμμόρφωσης της ΕΕ για το σύστημα διατίθεται στην εξής διεύθυνση στο Internet:

https://www.lenovo.com/us/en/compliance/eu-doc

Ο παρών ραδιοεξοπλισμός λειτουργεί στις ζώνες συχνοτήτων και με τη μέγιστη ισχύ ραδιοσυχνοτήτων που αναγράφονται στην αρχή του παρούσας ενότητας.

**Hungarian**

Kapcsolatfelvétel az EU-ban: Lenovo (Slovakia), Landererova 12, 811 09 Bratislava, Slovakia

**Megfelelés az Európai Unió előírásainak**

**Megfelelés a Rádióberendezésekről szóló direktívának**

A Lenovo (Singapore) Pte. Ltd. ezennel kijelenti, hogy a szakasz elején felsorolt rádiótípusok megfelelnek a 2014/53/EU direktívában foglaltaknak.

A rendszer EU-s megfelelőségi nyilatkozatának teljes szövege a következő webhelyen tekinthető meg:

https://www.lenovo.com/us/en/compliance/eu-doc

A rádiós berendezés a dokumentum elején felsorolt frekvenciasávokon és maximális rádiófrekvenciás teljesítménnyel üzemel.

**Italian**

Contatto UE: Lenovo (Slovakia), Landererova 12, 811 09 Bratislava, Slovakia

**Conformità per l'Unione Europea**

**Conformità alla direttiva sulle apparecchiature radio**

Con la presente documentazione, Lenovo (Singapore) Pte. Ltd. dichiara che l'apparecchiatura wireless indicata in questa sezione è conforme alla direttiva 2014/53/EU sulle apparecchiature radio.

Il testo integrale della dichiarazione di conformità dei sistemi dell'UE è disponibile al seguente indirizzo Internet:

https://www.lenovo.com/us/en/compliance/eu-doc

La presente apparecchiatura radio opera con le bande di frequenza e alla potenza massima di radiofrequenza indicate all'inizio del documento.

**Norwegian**

EU-kontakt: Lenovo (Slovakia), Landererova 12, 811 09 Bratislava, Slovakia

**EU-samsvar**

**Samsvar med direktivet om radioutstyr**

Lenovo (Singapore) Pte. Ltd. erklærer herved at radioutstyret som står oppført i begynnelsen av dette avsnittet, er i samsvar med direktiv 2014/53/EU.

Hele teksten til EUs samsvarserklæring finner du på følgende Internett-adresse:

https://www.lenovo.com/us/en/compliance/eu-doc

Dette radioutstyrets frekvensbånd og maksimale radiofrekvenseffekt står oppført i begynnelsen av dette avsnittet.

**Polish**

Kontakt w EU: Lenovo (Slovakia), Landererova 12, 811 09 Bratislava, Slovakia

**Europejski znak zgodności**

**Zgodność z dyrektywą w sprawie sprzętu radiowego**

Lenovo (Singapore) Pte. Ltd., niniejszym oświadcza, że typ urządzenia radiowego wymieniony na początku tej sekcji spełnia wymagania dyrektywy w sprawie sprzętu radiowego 2014/53/UE.

Pełna treść deklaracji zgodności systemu jest dostępna na następującej stronie internetowej: https://www.lenovo.com/us/en/compliance/eu-doc

Ten sprzęt radiowy działa na pasmach o częstotliwościach radiowych, których maksymalną moc przedstawiono na początku tej sekcji.

**Portuguese**

Contacto na UE: Lenovo (Slovakia), Landererova 12, 811 09 Bratislava, Slovakia

**Conformidade com os regulamentos da União Europeia**

**Conformidade com a Diretiva de Equipamento de Rádio**

Pelo presente, a Lenovo (Singapore) Pte. Ltd. declara que o tipo de equipamento de rádio listado no início desta secção está em conformidade com a Diretiva 2014/53/UE.

O texto integral da declaração de conformidade da UE do sistema está disponível no seguinte endereço na Internet:

https://www.lenovo.com/us/en/compliance/eu-doc

Este equipamento de rádio funciona com bandas de frequência e com uma potência de frequência de rádio máxima indicadas no início desta secção.

**Romanian**

Contact UE: Lenovo (Slovakia), Landererova 12, 811 09 Bratislava, Slovakia

**Conformitatea pentru Uniunea Europeană**

**Conformitatea cu Directiva privitoare la echipamentele radio**

Prin prezenta, Lenovo (Singapore) Pte. Ltd., declară că tipul de echipament radio prezentat la începutul acestei secțiuni este în conformitate cu Directiva 2014/53/UE.

Textul complet al declarației de conformitate UE a sistemului este disponibil la următoarele adrese:

https://www.lenovo.com/us/en/compliance/eu-doc

Acest echipament radio operează cu benzi de frecvență și cu putere maximă a frecvenței radio așa cum este listat la începutul acestui document.

**Slovak**

Kontakt v EÚ: Lenovo (Slovakia), Landererova 12, 811 09 Bratislava, Slovakia

**Súlad so smernicou Európskej únie**

**V súlade so smernicou o rádiových zariadeniach**

Spoločnosť Lenovo (Singapore) Pte. Ltd. týmto vyhlasuje, že bezdrôtové zariadenie uvedené v úvode tejto časti je v súlade so smernicou o rádiových zariadeniach 2014/53/EÚ.

Úplné znenie systémového vyhlásenia EÚ o zhode je k dispozícii na týchto internetových adresách: https://www.lenovo.com/us/en/compliance/eu-doc

Toto rádiové zariadenie pracuje vo frekvenčných pásmach a s maximálnym rádiofrekvenčným výkonom uvedeným na začiatku tohto dokumentu.

**Slovenian**

Stik za EU: Lenovo (Slovakia), Landererova 12, 811 09 Bratislava, Slovakia

**Skladnost s predpisi Evropske unije**

**Skladnost z direktivo o radijski opremi**

Lenovo (Singapore) Pte. Ltd. s tem izjavlja, da je vrsta radijske opreme, navedena na začetku tega razdelka, skladna z Direktivo 2014/53/EU.

Celotno besedilo izjav EU o skladnosti je na voljo na tem internetnem naslovu:

https://www.lenovo.com/us/en/compliance/eu-doc

Ta radijska oprema deluje s frekvenčnimi pasovi in največjo radiofrekvenčno močjo, navedenimi na začetku tega razdelka.

**Spanish**

Contacto UE: Lenovo (Slovakia), Landererova 12, 811 09 Bratislava, Slovakia

**Conformidad con la Unión Europea**

**Conformidad con la Directiva de equipos de radio**

Mediante el presente documento, Lenovo (Singapore) Pte. Ltd., declara que el tipo de equipo de radio indicado al principio de esta sección cumple con la Directiva de Equipos de Radio 2014/53/UE.

El texto completo de la declaración de conformidad del sistema de la UE está disponible en la siguiente dirección de Internet:

https://www.lenovo.com/us/en/compliance/eu-doc

Este equipo de radio funciona con bandas de frecuencia y energía de radiofrecuencia máxima como se indica al comienzo de este documento.

**Swedish**

Kontakt i Europa: Lenovo (Slovakia), Landererova 12, 811 09 Bratislava, Slovakia

**Överensstämmelse med EU-direktiv**

**Överensstämmelse med direktivet för radioutrustning**

Härmed intygar Lenovo (Singapore) Pte. Ltd. att den trådlösa radioutrustning som beskrivs i början av detta avsnitt överensstämmer med direktivet 2014/53/EU.

Den fullständiga texten i EU:s deklaration om överensstämmelse finns tillgänglig på:

https://www.lenovo.com/us/en/compliance/eu-doc

Denna radioutrustning använder frekvensband och maximal radiofrekvenseffekt enligt informationen i början av detta avsnitt.

# İthalatçı – İmalatçı/Üretici Firma Bilgileri ve Diğer Bilgiler

**1. İmalatçı ya da ithalatçı firmaya ilişkin bilgiler:**

Ürünün ithalatçı firması, Lenovo Technology B.V. Merkezi Hollanda Türkiye İstanbul Şubesi'dir. Adresi ve telefonu şöyledir:

Palladium Tower İş Merkezi

Barbaros Mah. Kardelen Sok. No: 2 Kat: 3 Ofis No: 13 34746 Ataşehir İstanbul, Türkiye

Tel: 90 216 570 01 00

Faks: 90 216 577 01 00

**2. Bakım, onarım ve kullanımda uyulması gereken kurallar:**

Elektronik cihazlar için gösterilmesi gereken standart özeni göstermeniz yeterlidir. Cihaz çalışır durumda iken temizlik yapmayınız. Islak bezle, köpürtülmüş deterjanlarla, sulu süngerlerle temizlik yapmayınız. Son kullanıcılar onarım konusunda yetkili değildir. Arıza söz konusu olduğuna inanıyorsanız telefonla danışabilir ya da ürünü bu kitapta yer alan servis istasyonlarından birine götürebilirsiniz.

**3. Taşıma ve nakliye sırasında dikkat edilecek hususlar:**

Ürününüzü ve bağlı olduğu aygıtı taşırken ya da nakliye sırasında dikkat etmeniz gereken birkaç nokta vardır. Aygıt taşımadan önce tüm bağlı ortamların çıkartılmış olması, bağlı aygıtların çözülmesi ve kabloların sökülmüş olması gerekir. Bu aygıtın zarar görmemesi için gereklidir.

Ayrıca aygıtınızı taşırken uygun koruma sağlayan bir taşıma kutusu kullanılmasına dikkat edin. Bakıma ilişkin diğer ek bilgiler için kitabın ilgili bölümünden (eğer sağlanmışsa) yararlanabilirsiniz.

**4. Aygıta ilişkin bakım, onarım ya da temizliğe ilişkin bilgiler:**

Aygıta ilişkin kullanıcının yapabileceği bir bakım ya da onarım yoktur. Bakım ya da onarıma gereksinim duyarsanız bir Çözüm Ortağı'ndan destek alabilirsiniz. Ayrıca servis istasyonlarına ilişkin bilgileri kitabınızın eklerinde bulabilirsiniz.

**5. Kullanım sırasında insan ya da çevre sağlığına zararlı olabilecek durumlar:**

Bu tür durumlar söz konusu olduğunda ürüne özel olarak bu kitabın ilgili bölümünde detaylı olarak ele alınmıştır. Kitabınızda bu tür bir uyarı yoksa, kullanmakta olduğunuz ürün için böyle bir durum söz konusu değildir.

**6. Kullanım hatalarına ilişkin bilgiler:**

Burada belirtilenler ile sınırlı olmamak kaydı ile bu bölümde bazı kullanıcı hatalarına ilişkin örnekler sunulmuştur. Bu ve benzeri konulara özen göstermeniz yeterlidir. Kılavuz içinde daha ayrıntılı bilgiler verilebilir.

**Örnekler:**

Kabloların zorla ait olmadıkları yuvalara takılması Kumanda butonlarına gereğinden yüksek kuvvet uygulanması Aleti çalışır durumda taşımak, temizlemek vb. eylemler Alet üzerine katı ya da sıvı gıda maddesi dökülmesi Aletin taşıma sırasında korunmaması ve darbe alması

**7. Ürünün özelliklerine ilişkin tanıtıcı ve temel bilgiler:**

Ürününüze ilişkin tanıtıcı ve temel bilgileri kitabınızın ilgili bölümlerinde bulabilirsiniz.

**8. Periyodik bakıma ilişkin bilgiler:**

Ürün bir uzmanın yapması gereken periodik bakımı içermez.

**9. Bağlantı ve montaja ilişkin bilgiler:**

Aksamınızı çalışır hale getirebilmeniz için gerekli bağlantı ve montaj bilgileri bu kılavuzda yer almaktadır. Kuruluş işlemini kendiniz yapmak istemiyorsanız satıcınızdan ya da bir Servis İstasyonu'ndan ücret karşılığı destek alabilirsiniz.

**10. Tüketicinin Hakları**

10.1. Garanti süresi, malın teslim tarihinden itibaren başlar ve 2 yıldır.

10.2. Malın bütün parçaları dahil olmak üzere tamamı garanti kapsamındadır.

10.3. Malın ayıplı olduğunun anlaşılması durumunda tüketici, 6502 sayılı Tüketicinin Korunması Hakkında Kanunun 11 inci maddesinde yer alan;

a- Sözleşmeden dönme,

b- Satış bedelinden indirim isteme,

c- Ücretsiz onarılmasını isteme,

ç- Satılanın ayıpsız bir misli ile değiştirilmesini isteme, haklarından birini kullanabilir.

10.4. Tüketicinin bu haklardan ücretsiz onarım hakkını seçmesi durumunda satıcı; işçilik masrafı, değiştirilen parça bedeli ya da başka herhangi bir ad altında hiçbir ücret talep etmeksizin malın onarımını yapmak veya yaptırmakla yükümlüdür. Tüketici ücretsiz onarım hakkını üretici veya ithalatçıya karşı da kullanabilir. Satıcı, üretici ve ithalatçı tüketicinin bu hakkını kullanmasından müteselsilen sorumludur.

10.5. Tüketicinin, ücretsiz onarım hakkını kullanması halinde malın;

- Garanti süresi içinde tekrar arızalanması,

- Tamiri için gereken azami sürenin aşılması,

- Tamirinin mümkün olmadığının, yetkili servis istasyonu, satıcı, üretici veya ithalatçı tarafından bir raporla belirlenmesi durumlarında; tüketici malın bedel iadesini, ayıp oranında bedel indirimini veya imkân varsa malın ayıpsız misli ile değiştirilmesini satıcıdan talep edebilir. Satıcı, tüketicinin talebini reddedemez. Bu talebin yerine getirilmemesi durumunda satıcı, üretici ve ithalatçı müteselsilen sorumludur.

10.6. Malın tamir süresi 20 iş gününü geçemez. Bu süre, garanti süresi içerisinde mala ilişkin arızanın yetkili servis istasyonuna veya satıcıya bildirimi tarihinde, garanti süresi dışında ise malın yetkili servis istasyonuna teslim tarihinden itibaren başlar.Malın arızasının 10 iş günü içerisinde giderilememesi halinde, üretici veya ithalatçı; malın tamiri tamamlanıncaya kadar, benzer özelliklere sahip başka bir malı tüketicinin kullanımına tahsis etmek zorundadır. Malın garanti süresi içerisinde arızalanması durumunda, tamirde geçen süre garanti süresine eklenir.

10.7. Malın kullanma kılavuzunda yer alan hususlara aykırı kullanılmasından kaynaklanan arızalar garanti kapsamı dışındadır.

10.8. Tüketici, garantiden doğan haklarının kullanılması ile ilgili olarak çıkabilecek uyuşmazlıklarda yerleşim yerinin bulunduğu veya tüketici işleminin yapıldığı yerdeki Tüketici Hakem Heyetine veya Tüketici Mahkemesine başvurabilir.

10.9. Satıcı tarafından bu Garanti Belgesinin verilmemesi durumunda, tüketici Gümrük ve Ticaret Bakanlığı Tüketicinin Korunması ve Piyasa Gözetimi Genel Müdürlüğüne başvurabilir.

11. Bakanlıkça tespit ve ilan edilen kullanım ömrü: Bakanlıkça tespit ve ilan edilen kullanım ömrü 5 yıldır.

12. Enerji tüketen mallarda, malın enerji tüketimi açısından verimli kullanımına ilişkin bilgiler: Ürüne ait kullanma kılavuzunda belirtilmiştir.

13. Servis istasyonlarına ilişkin bilgiler**:** Bunlar kitabınızı aynı başlıklı bölümünde belirtilmiştir. Herhangi bir onarım ya da yedek parça ihtiyacı durumda bu istasyonlardan birine başvurabilirsiniz.

**14. İthal edilmiş mallarda, yurt dışındaki üretici firmanın unvanı ve açık adresi ile diğer erişim bilgileri (telefon, telefaks ve e-posta vb.):**

Lenovo PK HK Limited

23/F, Lincoln House, Taikoo Place,

979 King's Road, Quarry Bay, Hong Kong

Tel: +852-2516 4700

Faks: +852-2516 5384

## Servis İstasyonları ve Yedek Parça Malzemelerinin Temin Edileceği Adresler

Garanti süresi içerisinde müşteri arızalı ürünü aşağıda belirtilen merkezlere teslim ederek garanti hizmetinden yararlanır. Ürün yerinde garanti hizmeti içeriyorsa, bu merkezlerden birine telefon edebilirsiniz. Yedek parça malzemelerini de bu merkezlerden temin edebilirsiniz.

**Garanti Hizmetinin Alınabileceği Merkezler**

Arızalı Ideapad/IdeaCentre/Lenovo B serisi/Lenovo G serisi/Lenovo H serisi/Lenovo V serisi ürünlerini ücretsiz servise gönderebilmeniz için aşağıdaki numaralardan servis kaydı açtırabilirsiniz.

Lenovo Çağrı Merkezi: 0212 912 01 34

Garanti Hizmetinin Alınabileceği Merkezler:

ADANA
BDH Bilişim Destek Hiz. San. Ve Tic. A.Ş.
Mahfesığmaz Mahallesi, 79021 Sokak, Özden Apt. Zemin kat, No: 15 Çukurova /Adana
http://www.bdh.com.tr
Tel: 0 212 314 10 10

AFYON
BDH Bilişim Destek Hiz. San. Ve Tic. A.Ş.
Dumlupınar Mah. Kamil Miras Cad.Afyon Kale Apt No: 25/A Merkez /Afyon
http://www.bdh.com.tr
Tel: 0 212 314 10 10

ANKARA
BDH Bilişim Destek Hiz. San. Ve Tic. A.Ş.
ÇETİN EMEÇ BULVARI 1324. CADDE (ESKİ 7. CADDE) NO: 37/5 ÖVEÇLER / ÇANKAYA
http://www.bdh.com.tr
Tel: 0 212 314 10 10.

ANTALYA
BDH Bilişim Destek Hiz. San. Ve Tic. A.Ş.
Çayırbaşı mh. Değirmenönü cd.No:129/6 Muratpaşa /ANTALYA
http://www.bdh.com.tr
Tel: 0 212 314 10 10

AYDIN
BDH Bilişim Destek Hiz. San. Ve Tic. A.Ş.
Efeler Mahallesi, Atatürk Bulvarı, Alaçam Cad. No: 8 Zemin/A /AYDIN
http://www.bdh.com.tr
Tel: 0 212 314 10 10

BALIKESİR
BDH Bilişim Destek Hiz. San. Ve Tic. A.Ş.
2. Sakarya MH. Bağlar SK. NO: 223/1A Zemin Kat MERKEZ /BALIKESİR P.K.10020
http://www.bdh.com.tr
Tel: 0 212 314 10 10

BURSA
BDH Bilişim Destek Hiz. San. Ve Tic. A.Ş.
Fethiye Mah.Mudanya Cad.No:327 Solukçu İş Merkezi Bodrum Kat Nilüfer /BURSA
http://www.bdh.com.tr
Tel: 0 212 314 10 10

DENİZLİ
BDH Bilişim Destek Hiz. San. Ve Tic. A.Ş.
Değirmenönü Mah 1539 Sk N: 39/1 Merkez /DENİZLİ
http://www.bdh.com.tr
Tel: 0 212 314 10 10

DÜZCE
BDH Bilişim Destek Hiz. San. Ve Tic. A.Ş.
Koçyazı Mah.Zahid El Kevseri Bulvarı Zümrüt Apartmanı A Blok N: 3 /DÜZCE
http://www.bdh.com.tr
Tel: 0 212 314 10 10

ERZURUM
BDH Bilişim Destek Hiz. San. Ve Tic. A.Ş.
Vaniefendi mah. Çağla iş merkezi Kat: 3 no: 13 Yakutiye/ERZURUM
http://www.bdh.com.tr
Tel: 0 212 314 10 10

GAZİANTEP
BDH Bilişim Destek Hiz. San. Ve Tic. A.Ş.
Atatürk mah. Adnan İnanıcı cad. No: 26 Şehit Kamil / Gaziantep
http://www.bdh.com.tr
Tel: 0 212 314 10 10

İSTANBUL
BDH Bilişim Destek Hiz. San. Ve Tic. A.Ş.
Gülbahar Mahallesi. Avni Dilligil Sk. Çelik İş Merkezi No: 2 Mecidiyeköy/Şişli İstanbul
http://www.bdh.com.tr
Tel: 0 212 314 10 10
BDH Bilişim Destek Hiz. San. Ve Tic. A.Ş.
Flatofis İstanbul Otakçılar Cad. No: 78 Kat: 1 D Blok N: 78 Eyüp/İstanbul
http://www.bdh.com.tr
Tel: 0 212 314 10 10

İZMİR
BDH Bilişim Destek Hiz. San. Ve Tic. A.Ş.
Gazi Bulvarı No: 37/A Çankaya /İZMİR
http://www.bdh.com.tr
Tel: 0 212 314 10 10

KOCAELİ
BDH Bilişim Destek Hiz. San. Ve Tic. A.Ş.
Sanayi Mah.Çarşı Yapı Sitesi 3416 Ada C Blok No: 20 İZMİT/KOCAELİ
http://www.bdh.com.tr
Tel: 0 212 314 10 10

KONYA
BDH Bilişim Destek Hiz. San. Ve Tic. A.Ş.
Musalla Bağları Mh.Mahşer Sk.16/C Selçuklu/KONYA
http://www.bdh.com.tr
Tel: 0 212 314 10 10

MERSİN
BDH Bilişim Destek Hiz. San. Ve Tic. A.Ş.
Menderes mah.35423 Sokak Kaynak Apt. No: 32/12 Mezitli /Mersin
http://www.bdh.com.tr
Tel: 0 212 314 10 10

ORDU
BDH Bilişim Destek Hiz. San. Ve Tic. A.Ş.
Akyazı mahallesi Ahmet Cemal Maden Bulvarı No: 83 Ordu
http://www.bdh.com.tr
Tel: 0 212 314 10 10

SAMSUN
BDH Bilişim Destek Hiz. San. Ve Tic. A.Ş.
İsmet İnönü Bulvarı Yeni Mh 3146 SK.No:2 Dükkan:1 Atakum /SAMSUN
http://www.bdh.com.tr
Tel: 0 212 314 10 10

ŞANLIURFA
BDH Bilişim Destek Hiz. San. Ve Tic. A.Ş.
Sarayyönü Cad.Kızılay İş Hanı.Zeminkat No: 2/7 Şanlıurfa
http://www.bdh.com.tr
Tel: 0 212 314 10 10

TEKİRDAĞ
BDH Bilişim Destek Hiz. San. Ve Tic. A.Ş.
Bağlariçi cad. 4. Sok. No36/A Dük: 4-5 Çorlu /Tekirdağ
http://www.bdh.com.tr
Tel: 0 212 314 10 10

TRABZON
BDH Bilişim Destek Hiz. San. Ve Tic. A.Ş.
2 Nolu Beşirli Mahallesi Eşref Bitlis caddesi No: 17 Ortahisar/ Trabzon
http://www.bdh.com.tr
Tel: 0 212 314 10 10

Aşağıdaki servis istasyonlarımız sadece THINK serisi ürünlere destek verebilmektedirler.

ADANA
Bsd Bilgisayar San. Tic. Ltd.Şti.
Cemalpaşa Mah. 63007 Sok. No: 7 M. Berrin Gökşen Apt. Asma Kat 01120 Seyhan/Adana
http://www.bsd.com.tr
Tel: 0 322 458 25 10

ANKARA
Bilsistek Bilgi Sistemleri Sanayi Tic.Ltd.Şti.
Ehli-Beyt Mahallesi 1242. Cadde, Aykon Plaza No: 36/30 Balgat/Ankara
http://www.bilsistek.com
Tel: 0 312 473 23 93
Destek A.Ş.
Aşağı öveçler mah. 1328. Sok. ABC Plaza C Blok No: 11 Çankaya / Ankara
http://www.destek.as
Tel: 444 37 85
Promet Bilgi Sistemieri Danışmanlık Sanayi Tic. Ltd. Şti.
Ehlibeyt Mahallesi 1242.Cadde Aykon Plaza No: 36/17 Balgat/Ankara
http://www.prometbilisim.com
Tel: 0 312 473 2500

İZMİR
Adapa San. Ve Tic A.Ş.
Ankara Asfaltı No: 26 Rod Kar 2 İş Merkezi Kat: 3 Daire: 305-309 35110 Bornova /İzmir
http://www.adapa.com.tr/
Tel: 0 232 462 59 59
Egebimtes Bilgi Teknolojileri San. ve Tic. A.Ş
1370 Sokak, No: 42 Yalay İş Merkezi D.403 35230 Montrö
http://www.egebimtes.com.tr
Tel: 0 232 489 00 60

İSTANBUL
Bilgi Birikim Sistemleri Elektronik ve Bilgisayar Endüstri Mühendislik Hizmetleri San. Tic Ltd Şt
Yeni Sahra Mah. Fatih Cad. No: 8 Ataşehir 34746
http://www.bilgibirikim.com
Tel: 0 216 373 98 00
Destek A.Ş.
Yeşilce mah. Yunus Emre cad. Nil Tic. Mrk No: 8 Kat: 2 34418 4. Levent/İstanbul
http://www.destek.as
Tel: 444 37 85
Devoteam Bilişim Teknolojileri Ve Dan. Hiz. A.Ş.
Emniyetevler Mahallesi, Yeniceri Sokak Guler Is Merkezi, No: 2/1 34416 4.Levent /İstanbul
http://www.devoteam.com.tr
Tel: 0 212 373 93 93
Intercomp Bilgisayar Sanayi Ve Hizmetleri Ltd. Şti.
Kaptan Paşa Mahallesi Piyale Paşa Bulvarı Memorial Center A Blok Kat: 7 34385 Şişli /İstanbul
http://www.intercomp.com.tr
Tel: 0 212 222 57 45
Novatek Bilgisayar Sistemleri San. ve Ltd. Şti.
Büyükdere Cad. Noramin İş Merkezi No: 237 /A110 34398/Maslak
http://www.novateknoloji.com
Tel: 0 212 356 75 77
Peritus Bilgisayar Sistemleri Dış Tic. ve San. Ltd. Şti
Eğitim Mah. Poyraz Sok. Sadıkoğlu İş Merkezi I D: 15 81040 Ziverbey /İstanbul
http://www.pbs.biz.tr
Tel: 0 216 345 08 00
Seri Bilgi Teknojileri Destek Hizmetleri ve Tic. Ltd. Şti.
Alemdağ Caddesi masaldan iş Merkezi G Blk 34696 Çamlıca İstanbul
http://www.seriltd.com.tr
Tel: 444 0 426

## Trademarks

LENOVO, the LENOVO logo, THINKPAD, the THINKPAD logo, and TRACKPOINT are trademarks of Lenovo.

All other trademarks are the property of their respective owners. © 2020 Lenovo.

# Regulatory Notices
# for options and accessories

Lenovo

**First Edition (December 2019)**

**© Copyright Lenovo 2019.**

LIMITED AND RESTRICTED RIGHTS NOTICE: If data or software is delivered pursuant to a General Services Administration “GSA” contract, use, reproduction, or disclosure is subject to restrictions set forth in Contract No. GS-35F-05925.

# Contents

**About this document. . . . . .iii**

**Chapter 1. USA — Federal Communications Commission (FCC) Declaration of Conformity . . . . . 1**

**Chapter 2. Canada — Industry Canada (IC) . . . . . 3**

**Chapter 3. Europe — EU Declaration of Conformity . . . . . 5**

**Chapter 4. Regulatory notices for other countries and regions . . . . . 9**

Notice for users in Argentina (Nota para Uso en Argentina) . . . . . 9

Notice for users in Brazil (Aviso para usuarios no Brasil). . . . . 9

Notice for users in Chile (Nota para Uso en Chile). . . 9

Notice for users in India. . . . . 10

Notice for users in Japan . . . . . 10

Notice for users in Malaysia . . . . . 11

Notice for users in Mexico (Nota para uso en Mexico) . . . . . 11

Notice for users in Nigeria . . . . . 12

Notice for users in Philippines . . . . . 12

Notice for users in Saudi Arabia . . . . . 13

Notice for users in South Africa. . . . . 14

Notice for users in Taiwan . . . . . 14

Notice for users in United Arab Emirates . . . . . 14

Trademarks . . . . . xvii

© Copyright Lenovo 2019

# About this document

This manual contains regulatory information for the following option products.

| Product | Model number | Supported wireless module |
|---|---|---|
| ThinkPad X1 Active Noise Cancellation Headphones | GS-7127 | Bluetooth, 2.4GHz |
| Lenovo Yoga Active Noise Cancellation Headphones | GS-7127 | Bluetooth, 2.4GHz |
| Legion M600 Gaming mouse | XXXXXX | Bluetooth |
| ThinkPad TrackPoint Keyboard II | KC-1957 | Bluetooth, 2.4GHz, |
| Dongle | RG-1217 | 2.4GHz, |

© Copyright Lenovo 2019

# Chapter 1. USA — Federal Communications Commission (FCC) Declaration of Conformity

### FCC ID

- FCC ID: A5M-GS-7127 (Model: GS-7127)
- FCC ID: A5MKC-1957 (Model: KC-1957)
- FCC ID: A5MRG-1217 (Model: RG-1217)
- FCC ID: XXXXXX (Model: XXXXXX)
- FCC ID: XXXXXX (Model: XXXXXX)

This equipment has been tested and found to comply with the limits for a Class B digital device, pursuant to Part 15 of the FCC Rules. These limits are designed to provide reasonable protection against harmful interference in a residential installation. This equipment generates, uses, and can radiate radio frequency energy and, if not installed and used in accordance with the instructions, may cause harmful interference to radio communications. However, there is no guarantee that interference will not occur in a particular installation. If this equipment does cause harmful interference to radio or television reception, which can be determined by turning the equipment off and on, the user is encouraged to try to correct the interference by one or more of the following measures:

- Reorient or relocate the receiving antenna.
- Increase the separation between the equipment and receiver.
- Connect the equipment into an outlet on a circuit different from that to which the receiver is connected.
- Consult an authorized dealer or service representative for help.

Lenovo is not responsible for any radio or television interference caused by using other than specified or recommended cables and connectors or by unauthorized changes or modifications to this equipment. Unauthorized changes or modifications could void the user's authority to operate the equipment. This device complies with Part 15 of the FCC Rules. Operation is subject to the following two conditions: (1) this device may not cause harmful interference, and (2) this device must accept any interference received, including interference that may cause undesired operation.

Responsible Party:
Lenovo (United States) Incorporated
7001 Development Drive
Morrisville, NC 27560
Email: FCC@lenovo.com

### RF Exposure compliance

The radiated energy from above products conform to the FCC limit of the SAR (Specific Absorption Rate) requirement set forth in 47 CFR Part 2 section 1093.

© Copyright Lenovo 2019

# Chapter 2. Canada — Industry Canada (IC)

### IC Number

- IC: 5903G-GS7127 (Model: GS-7127)
- IC: 5903G-KC1957 (Model: KC-1957)
- IC: 5903G-RG1217 (Model: RG-1217)
- IC: XXXXXX (Model: XXXXXX)
- IC: XXXXXX (Model: XXXXXX)

This device complies with Industry Canada's license-exempt RSSs. Operation is subject to the following two conditions:

1. This device may not cause interference; and
2. This device must accept any interference, including interference that may cause undesired operation of the device.

### Exposure of humans to RF fields (RSS-102)

The device employs low gain integral antennas that do not emit RF field in excess of Health Canada limits for the general population; consult Safety Code 6, obtainable from Health Canada's Web site at http://www.hc-sc.gc.ca/.

The radiated energy from the antennas connected to the wireless adapters conforms to the IC limit of the RF exposure requirement regarding IC RSS-102, Issue 5.

### Numéro d'homologation IC

- IC: 5903G-GS7127 (Model: GS-7127)
- IC: 5903G-KC1957 (Model:KC-1957)
- IC: 5903G-RG1217 (Model: RG-1217)
- IC: XXXXXX (Model: XXXXXX)
- IC: XXXXXX (Model: XXXXXX)

Le présent appareil est conforme aux CNR d'Industrie Canada applicables aux appareils radio exempts de licence. L'exploitation est autorisée aux deux conditions suivantes:

1. l'appareil ne doit pas produire de brouillage;
2. l'utilisateur de l'appareil doit accepter tout brouillage radioélectrique subi, même si le brouillage est susceptible d’en compromettre le fonctionnement.

### Exposition des êtres humains aux champs radioélectriques (RF) (CNR-102)

Cet équipement utilise des antennes intégrales à faible gain qui n'émettent pas un champ électromagnétique supérieur aux normes imposées par le Ministére de la santé canadien pour la population. Consultez le Safety Code 6 sur le site Web du Ministére de la santé canadien à l'adresse http://www.hc-sc.gc.ca.

Cet appareil émise par les antennes reliées aux adaptateurs sans fil respecte la limite d'exposition aux radiofréquences telle que définie par Industrie Canada dans la document CNR-102, version 5.

© Copyright Lenovo 2019

# Chapter 3. Europe — EU Declaration of Conformity

**For models: XXXXXX, XXXXXX, XXXXXX, XXXXXX, and XXXXXX**

Products intended for sale within the European Union are marked with the Conformité Européenne (CE) Marking, which indicates compliance with the applicable Directives and European Norms, and amendments, identified below.

Lenovo (Slovakia), Landererova 12, 811 09 Bratislava, Slovakia

**English**

Hereby, Lenovo (Singapore) Pte. Ltd., declares that the wireless equipment listed in this section is in compliance with the Radio Equipment Directive 2014/53/EU.

The full text of the system EU declaration of conformity is available at the following Internet address:
https://www.lenovo.com/us/en/compliance/eu-doc

**Bulgarian**

С настоящото Lenovo (Singapore) Pte. Ltd. декларира, че безжичното оборудване, споменато в този раздел, съответства на Директивата за радиооборудване 2014/53/ЕС.

Пълният текст на декларацията за съответствие с ЕС относно системата е наличен на следния адрес в интернет:
https://www.lenovo.com/us/en/compliance/eu-doc

**Croatian**

Lenovo (Singapore) Pte. Ltd. ovime izjavljuje da je bežična oprema navedena u ovom odjeljku usklađena s Direktivom o radijskoj opremi 2014/53/EU.

Potpuni tekst deklaracije EU-a o sukladnosti sustava dostupan je na sljedećoj internetskoj adresi:
https://www.lenovo.com/us/en/compliance/eu-doc

**Czech**

Společnost Lenovo (Singapore) Pte. Ltd. tímto prohlašuje, že bezdrátová zařízení uvedená v této části dokumentu splňují základní i další relevantní požadavky směrnice o rádiových zařízeních 2014/53/EU.

Úplné znění EU prohlášení o shodě systému je dostupné na následujících internetových adresách:
https://www.lenovo.com/us/en/compliance/eu-doc

**Danish**

Lenovo (Singapore) Pte. Ltd. erklærer hermed, at det trådløse udstyr, der er angivet i dette afsnit, overholder direktivet om radioudstyr 2014/53/EU.

Hele teksten til EU's overensstemmelseserklæring findes på følgende internetadresser:

© Copyright Lenovo 2019

https://www.lenovo.com/us/en/compliance/eu-doc

**Dutch**

Hierbij verklaart Lenovo (Singapore) Pte. Ltd. dat de draadloze apparatuur die in dit artikel is aangegeven voldoet aan de richtlijn 2014/53/EU voor radioapparatuur.

De volledige tekst van de EU-verklaring van conformiteit van het systeem is beschikbaar op de volgende internetpagina:
https://www.lenovo.com/us/en/compliance/eu-doc

**Estonian**

Lenovo (Singapore) Pte. Ltd. kinnitab käesolevaga, et selles jaotises esitatud traadita side seadmed vastavad raadioseadmete direktiivile 2014/53/EL.

Süsteemi ELi vastavusdeklaratsiooni täielik tekst on saadaval järgmisel Interneti-aadressil:
https://www.lenovo.com/us/en/compliance/eu-doc

**Finnish**

Lenovo (Singapore) Pte. Ltd. ilmoittaa täten, että tässä jaksossa mainitut langattomat laitteet ovat radiolaitedirektiivin 2014/53/EU mukaisia.

Lausuma järjestelmän EU-säännöstenmukaisuudesta on saatavilla kokonaisuudessaan seuraavassa Internet-osoitteessa:
https://www.lenovo.com/us/en/compliance/eu-doc

**French**

Par la présente, Lenovo (Singapore) Pte. Ltd., déclare que les équipements sans fil listés dans cette section sont conformes à la directive 2014/53/EU sur les équipements radio.

Le texte complet de la déclaration de l'UE de conformité du système est disponible à l'adresse suivante:
https://www.lenovo.com/us/en/compliance/eu-doc

**German**

Hiermit erklärt Lenovo (Singapore) Pte. Ltd., dass das in diesem Abschnitt aufgelistete drahtlose Gerät die Funkanlagen-Richtlinie 2014/53/EU erfüllt.

Die vollständige EU-Konformitätserklärung für das System finden Sie unter der folgenden Internetadresse:
https://www.lenovo.com/us/en/compliance/eu-doc

**Greek**

Με την παρούσα, η Lenovo (Singapore) Pte. Ltd., δηλώνει ότι ο ασύρματος εξοπλισμός που αναφέρεται σε αυτήν την ενότητα συμμορφώνεται με την Οδηγία περί Ραδιοεξοπλισμού2014/53/ΕΕ.

Το πλήρες κείμενο της δήλωσης συμμόρφωσης της ΕΕ για το σύστημα διατίθεται στην εξής διεύθυνση στο Internet:
https://www.lenovo.com/us/en/compliance/eu-doc

**Hungarian**

A Lenovo (Singapore) Pte. Ltd. ezennel kijelenti, hogy a fejezetben említett vezeték nélküli készülék megfelel az 2014/53/EU számú, Rádióberendezésekről szóló direktívában foglaltaknak.

A rendszer EU-s megfelelőségi nyilatkozatának teljes szövege a következő webhelyen tekinthető meg:
https://www.lenovo.com/us/en/compliance/eu-doc

**Italian**

Con la presente documentazione, Lenovo (Singapore) Pte. Ltd. dichiara che l'apparecchiatura wireless indicata in questa sezione è conforme alla direttiva 2014/53/EU sulle apparecchiature radio.

Il testo integrale della dichiarazione di conformità dei sistemi dell'UE è disponibile al seguente indirizzo Internet:
https://www.lenovo.com/us/en/compliance/eu-doc

**Latvian**

Ar šo uzņēmums Lenovo (Singapore) Pte. Ltd. paziņo, ka šajā sadaļā norādītais bezvadu aprīkojums atbilst radioiekārtu Direktīvai 2014/53/EK.

Pilns ES atbilstības deklarācijas teksts ir pieejams šajā interneta adresē:
https://www.lenovo.com/us/en/compliance/eu-doc

**Lithuanian**

Šiame dokumente „Lenovo (Singapore) Pte. Ltd.“ pareiškia, kad belaidė įranga, nurodyta šiame skyriuje, atitinka Radijo įrangos direktyvos 2014/53/ES reikalavimus.

Visą sistemos ES atitikties deklaracijos tekstą galite rasti šiuo internetiniu adresu:
https://www.lenovo.com/us/en/compliance/eu-doc

**Norwegian**

Lenovo (Singapore) Pte. Ltd. erklærer herved at det trådløse utstyret som er oppført i dette kapittelet, er i samsvar med direktiv 2014/53/EU om radioutstyr.

Hele teksten til EUs samsvarserklæring finner du på følgende Internett-adresse:
https://www.lenovo.com/us/en/compliance/eu-doc

**Polish**

Lenovo (Singapore) Pte. Ltd., niniejszym oświadcza, że urządzenie bezprzewodowe wymienione w tej sekcji spełnia wymagania dyrektywy w sprawie sprzętu radiowego 2014/53/UE.

Pełna treść deklaracji zgodności systemu jest dostępna na następującej stronie internetowej:
https://www.lenovo.com/us/en/compliance/eu-doc

**Portuguese**

A Lenovo (Singapore) Pte. Ltd., declara por este meio que o equipamento sem fios listado nesta secção está em conformidade com a Diretiva de Equipamento de Rádio 2014/53/UE.

O texto integral da declaração de conformidade da UE do sistema está disponível no seguinte endereço na Internet:
https://www.lenovo.com/us/en/compliance/eu-doc

**Romanian**

Prin aceasta, Lenovo (Singapore) Pte. Ltd. declară că echipamentul fără fir prezentat în această secțiune este în conformitate cu Directiva privitoare la echipamentele radio 2014/53/UE.

Textul complet al declarației de conformitate UE a sistemului este disponibil la următoarele adrese:
https://www.lenovo.com/us/en/compliance/eu-doc

**Slovakian**

Spoločnosť Lenovo (Singapore) Pte. Ltd. týmto vyhlasuje, že bezdrôtové zariadenie uvedené v tejto časti je v súlade so smernicou o rádiových zariadeniach 2014/53/EÚ.

Úplné znenie systémového vyhlásenia EÚ o zhode je k dispozícii na týchto internetových adresách:
https://www.lenovo.com/us/en/compliance/eu-doc

**Slovenian**

Lenovo (Singapore) Pte. Ltd. s tem izjavlja, da je brezžična oprema, navedena v tem razdelku, v skladu z direktivo o radijski opremi 2014/53/EU.

Celotno besedilo izjav EU o skladnosti je na voljo na tem internetnem naslovu:
https://www.lenovo.com/us/en/compliance/eu-doc

**Spanish**

Mediante el presente documento, Lenovo (Singapore) Pte. Ltd., declara que el equipo inalámbrico indicado en esta sección cumple con la Directiva de Equipos de Radio 2014/53/UE.

El texto completo de la declaración de conformidad del sistema de la UE está disponible en la siguiente dirección de Internet:
https://www.lenovo.com/us/en/compliance/eu-doc

**Swedish**

Härmed intygar Lenovo (Singapore) Pte. Ltd. att den trådlösa utrustningen i det här avsnittet överensstämmer med direktivet för radioutrustning 2014/53/EU.

Den fullständiga texten i EU:s deklaration om överensstämmelse finns tillgänglig på:
https://www.lenovo.com/us/en/compliance/eu-doc

**Turkish**

Lenovo (Singapore) Pte. Ltd., bu bölümde listelenen kablosuz cihazların temel gereksinimler ve Radyo Ekipmanları Yönetmeliği 2014/53/EC ile uyumlu olduğunu beyan eder.

Sistem AB uyumluluk bildiriminin tam metni şu İnternet adresinde sunulmaktadır:
https://www.lenovo.com/us/en/compliance/eu-doc

# Chapter 4. Regulatory notices for other countries and regions

## Notice for users in Argentina (Nota para Uso en Argentina)

**For models: XXXXXX, XXXXXX, XXXXXX, XXXXXX, and XXXXXX**

**Modelo: XXXXXX**
Equipo: XXXXXX
CNC: XXXXXX

**Modelo: XXXXXX**
Equipo: XXXXXX
CNC: XXXXXX

**Modelo: XXXXXX**
Equipo: XXXXXX
CNC: XXXXXX

**Modelo: XXXXXX**
Equipo: XXXXXX
CNC: XXXXXX

**For model: XXXXXX**

**Modelo: XXXXXX**
Equipo: XXXXXX
CNC: XXXXXX

## Notice for users in Brazil (Aviso para usuarios no Brasil)

**For models: XXXXXX, XXXXXX, XXXXXX, XXXXXX, and XXXXXX**

Este equipamento não tem direito à proteção contra interferência prejudicial e não pode causar interferência em sistemas devidamente autorizados.

This equipment is not protected against harmful interference and may not cause interference with duly authorized systems.

**For model: XXXXXX**

ANATEL
01853-18-02491

**For model: XXXXXX**

ANATEL
01853-18-02491

**For model: XXXXXX**

ANATEL
01853-18-02491

**For model: XXXXXX**

ANATEL
01853-18-02491

**For model: XXXXXX**

ANATEL
01853-18-02491

## Notice for users in Chile (Nota para Uso en Chile)

**For models: XXXXXX, XXXXXX, XXXXXX, XXXXXX, and XXXXXX**

© Copyright Lenovo 2019

**Modelo: XXXXXX**
Equipo: XXXXXX
SUBTEL: XXXXXX

**Modelo: XXXXXX**
Equipo: XXXXXX
SUBTEL: XXXXXX

**Modelo: XXXXXX**
Equipo: XXXXXX
SUBTEL: XXXXXX

**Modelo: XXXXXX**
Equipo: XXXXXX
SUBTEL: XXXXXX

**Modelo: XXXXXX**
Equipo: XXXXXX
SUBTEL: XXXXXX

## Notice for users in India

**For models: XXXXXX, XXXXXX, XXXXXX, XXXXXX, and XXXXXX**

**For model: XXXXXX**
XXXXXX

**For model: XXXXXX**
XXXXXX

**For model: XXXXXX**
XXXXXX

**For model: XXXXXX**
XXXXXX

**For model: XXXXXX**
XXXXXX

## Notice for users in Japan

**For models: XXXXXX, XXXXXX, XXXXXX, XXXXXX, and XXXXXX**

日本国内で本製品をお使いになる場合の注意

本製品の2.4GHz帯無線機能は電波法における技術基準認証を下記のとおり取得しています。また本製品の分解・改造は電波法違反になる場合があります。

| | 認証番号 | 認証製品名 | 認証申請者名 |
|---|---|---|---|
| | R XXX-XXXXXX | XXXXXX | Lenovo (Beijing) Limited. |
| | R XXX-XXXXXX | XXXXXX | Lenovo (Beijing) Limited. |
| | R XXX-XXXXXX | XXXXXX | Lenovo (Beijing) Limited. |
| | R XXX-XXXXXX | XXXXXX | Lenovo (Beijing) Limited. |
| | R XXX-XXXXXX | XXXXXX | Lenovo (Beijing) Limited. |

**2.4GHz**帯ご使用上の注意

本製品の無線機能は2.4GHz帯を使用します。この周波数帯では、電子レンジ等の家電製品や産業・科学・医療用機器のほか、他の同種無線局、工場の製造ライン等で使用されている免許を要する移動体識別用の構内無線局、免許を要しない特定小電力無線局、アマチュア無線局など(以下「他の無線局」と略す)が運用されています。

1. 本製品を使用する前に、近くで「他の無線局」が運用されていないことを確認してください。
2. 万一、本製品と「他の無線局」との間に電波干渉の事例が発生した場合には、速やかに使用周波数を変更するか、または機器の運用を停止(電波の発射を停止)してください。
3. その他ご不明な点やお困りのことが起きた場合は、次の連絡先にお問い合わせください。

連絡先: スマートセンター (スマートセンターのご利用方法は、次のホームページでご確認頂けます。http://www.lenovo.com/jp/lsmartctr)

2.4FH8

本製品のBluetooth機能は2.4 GHz帯 を使用します。周波数ホッピング (FH) 方式の無線装置で、与干渉距離が約 80 m です。

使用環境および快適に使用するために

本製品は無線周波数電磁波を発します。しかしながらこの製品が発する電磁波が人体へ与える影響は、頭部等へ直接接触して使用される携帯電話などの機器とは異なりとても弱いレベルのものです。

一般的にPCなどに使用される無線装置は無線周波数に関する安全基準や勧告などのガイドラインに従って動作するもので、Lenovoは消費者がこれらの無線装置を使用しても安全であると考えます。これらの標準および勧告は、科学者団体の合意や広範な研究文献を頻繁に検討、調査している科学者のパネルや委員会の審議の結果を反映しています。

状況や環境によって建物の所有者や組織の代表責任者が無線装置の使用を制限することがあります。たとえば次のような場合や場所です。

飛行機の搭乗中、病院内、あるいはガソリンスタンド、爆発の危険のある場所(可燃ガスが発生する可能性のある場所、粉塵が発生する場所など)、医療用インプラント、またはペースメーカーなどの装着式医療用電子機器の近く。また他の装置や機能に対して有害と認識または確認されている妨害を起こす危険性がある場合。

特定の場所で(たとえば空港や病院など)の使用が許可されているかどうかがわからない場合は、本製品の電源を入れる前に使用してもよいかどうかをお尋ねください。また医療用電子機器の電波による影響については医療機器メーカーまたは医療機関にご相談ください。

## Notice for users in Malaysia

**For models: XXXXXX, XXXXXX, XXXXXX, XXXXXX, and XXXXXX**

MCMC
CIDF15000051

## Notice for users in Mexico (Nota para uso en Mexico)

**For models: XXXXXX, XXXXXX, XXXXXX, XXXXXX, and XXXXXX**

**For model: XXXXXX**
Equipo: XXXXXX
IFT: XXXXXX

**For model: XXXXXX**
Equipo: XXXXXX
IFT: XXXXXX

**For model: XXXXXX**
Equipo: XXXXXX
IFT: XXXXXX

**For model: XXXXXX**
Equipo: XXXXXX
IFT: XXXXXX

**For model: XXXXXX**
Equipo: XXXXXX
IFT: XXXXXX

Advertensia:
En Mexico la operación de este equipo está sujeta a las siguientes dos condiciones: (1) es posible que este equipo o dispositivo no cause interferencia perjudicial y (2) este equipo o dispositivo debe aceptar cualquier interferencia, incluyendo la que pueda causar su operación no deseada

## Notice for users in Nigeria

**For models: XXXXXX, XXXXXX, XXXXXX, XXXXXX, and XXXXXX**

Connection and use of this communications equipment is permitted by the Nigerian Communications Commission

## Notice for users in Philippines

**For models: XXXXXX, XXXXXX, XXXXXX, XXXXXX, and XXXXXX**

**For model: XXXXXX**

NTC
TYPE ACCEPTANCE
No. ESD - 1714677C

**For model: XXXXXX**

NTC
TYPE ACCEPTANCE
No. ESD - 1714677C

**For model: XXXXXX**

NTC
TYPE ACCEPTANCE
No. ESD - 1714677C

**For model: XXXXXX**

NTC
TYPE ACCEPTANCE
No. ESD - 1714677C

# Notice for users in Saudi Arabia

## For models: XXXXXX, XXXXXX, XXXXXX, XXXXXX, and XXXXXX

هيئة الاتصالات وتقنية المعلومات
Communications and Information Technology Commission

**شهادة مطابقة**
**Conformity Certificate**

**Certificate No:** TA 2019-474 **رقم الشهادة :**

| | | |
|---|---|---|
| **Applicant Information** | | **معلومات مقدم الطلب** |
| **Applicant:** | DEKRA Testing and Certification Co., Ltd. | **اسم الجهة :** |
| **Certificate Details** | | **بيانات الشهادة** |
| **Issue Date:** | 27/02/2019 1440/06/22 | **تاريخ الاصدار :** |
| **Validity Period:** | 27/02/2021 1442/07/15 | **تاريخ الانتهاء :** |
| **Device Details** | | **بيانات الجهاز** |
| **Product Name:** | Lenovo 700 Ultraportable Bluetooth Module for Speaker | **اسم المنتج :** |
| **Product Model:** | LX001 | **موديل المنتج :** |
| **Manufacturer:** | Lenovo (Beijing) Limited | **المصنع :** |
| **Additional Details** | | **معلومات اضافية** |
| **Operating Frequency : Maximum Output Power allowed (EIRP) :** | 2400-2483.5 MHz:20 dBm<br>13.56 MHz:42 dBµA/m | **الترددات المستخدمة : وطاقة الخرج القصوى المسموحة** |
| **Device comply with CITC technical Specification No.:** | RI054 , RI103 | **الجهاز مطابق لمواصفات الهيئة رقم :** |
| **Additional Requirement** | | **متطلبات اضافية** |

يمكن التحقق من صحة وصلاحية هذه الشهادة من خلال زيارة الرابط ادناه فى الموقع الإلكترونى لهيئة الاتصالات وتقنية المعلومات
http://ers.citc.gov.sa
أو عن طريق استخدام الرمز التالى :

هيئة الاتصالات وتقنية المعلومات
الشؤون الفنية والطيف الترددي
Technical & Spectrum Affairs
Communications and Information Technology Commission

**اعتمـاد الشهـادة**

بناءً على نظام الاتصالات الصادر بالمرسوم الملكي ذي الرقم (م/12) والتاريخ 1422/03/12هـ ولائحته التنفيذية، وبموجب تنظيم هيئة الاتصالات وتقنية المعلومات بقرار مجلس الوزراء رقم (74) والتاريخ 1422/03/05هـ، فقد أصدرت الهيئة هذه الوثيقة بخصوص مطابقة الجهاز المشار إليه أعلاه. علماً بأن هذه الوثيقة لا تعتبر موافقة على فسح الأجهزة المشار إليها أعلاه أو الترخيص باستخدامها، بل هي شهادة مطابقة للمواصفات الفنية المعمول بها بالهيئة. كما أن هذه الشهادة قد صدرت عن الهيئة بناءً على المعلومات المتاحة لها والتي وفرتها الجهة المستوردةأو المصنعة وقت صدور هذه الشهادة، ولا يجوز استخدام أو حيازة الأجهزة أو المتاجرة بها بصورة تخالف أحكام وأنظمة هيئة الاتصالات وتقنية المعلومات و الأنظمة الأخرى ذات العلاقة المعمول بها في المملكة، وتتحمل الجهة المستوردة أو المصنعة وحدها المسئولية عن أية أضرار أو خسائر أو إصابات قد تنشأ عن حيازة أو استخدام هذه الأجهزة أو المتاجرة بها. وفي حال كون الأجهزة مصنعة خارج المملكة فإنه يجب التقدم إلى الهيئة من قبل المستورد بطلب لفسح الأجهزة قبل/وقت وصولها إلى أحد المنافذ الجمركية

## Notice for users in South Africa

**For models: XXXXXX, XXXXXX, XXXXXX, XXXXXX, and XXXXXX**

**For model: XXXXXX**

ICASA TA-2016/2787 APPROVED

**For model: XXXXXX**

ICASA TA-2016/2787 APPROVED

**For model: XXXXXX**

ICASA TA-2016/2787 APPROVED

**For model: XXXXXX**

ICASA TA-2016/2787 APPROVED

**For model: XXXXXX**

ICASA TA-2016/2787 APPROVED

## Notice for users in Taiwan

**For models: XXXXXX, XXXXXX, XXXXXX, XXXXXX, and XXXXXX**

根據NCC低功率電波輻射性電機管理辦法規定：

第十二條　經型式認證合格之低功率射頻電機, 非經許可, 公司、商號或使用者均不得擅自變更頻率、加大功率或變更原設計之特性及功能。

第十四條　低功率射頻電機之使用不得影響飛航安全及干擾合法通信; 經發現有干擾現象時, 應立即停用, 並改善到無干擾時方得繼續使用。

前項合法通信, 指依電信法規定作業之無線電通信。

低功率射頻電機須忍受合法通信或工業、科學及醫療用電波輻射性電機設備之干擾。

## Notice for users in United Arab Emirates

**For models: XXXXXX, XXXXXX, XXXXXX, XXXXXX, and XXXXXX**

**For model: XXXXXX**

TRA
REGISTERED No:
ER54787/17
DEALER No:
DA36033/14

**For model: XXXXXX**

TRA
REGISTERED No:
ER54787/17
DEALER No:
DA36033/14

**For model: XXXXXX**

TRA
REGISTERED No:
ER54787/17
DEALER No:
DA36033/14

**For model: XXXXXX**

TRA
REGISTERED No:
ER54787/17
DEALER No:
DA36033/14

**For model: XXXXXX**

TRA
REGISTERED No:
ER54787/17
DEALER No:
DA36033/14

## Trademarks

LENOVO and the LENOVO logo are trademarks of Lenovo.

All other trademarks are the property of their respective owners. © 2019 Lenovo.

Part Number: SP40W36468

Printed in China

(1P) P/N: SP40W36468