版本	标注	ECO编号	变更日期	变更描述	设计者
B01		NA	2024.12.17	初版发行	Tamia
B02			2025.02.08	修改文案	Tamia
B03			2025.02.17	修改文案	Tamia
B04			2025.03.15	修改FCC、IC警语	Tamia

EN(正面)

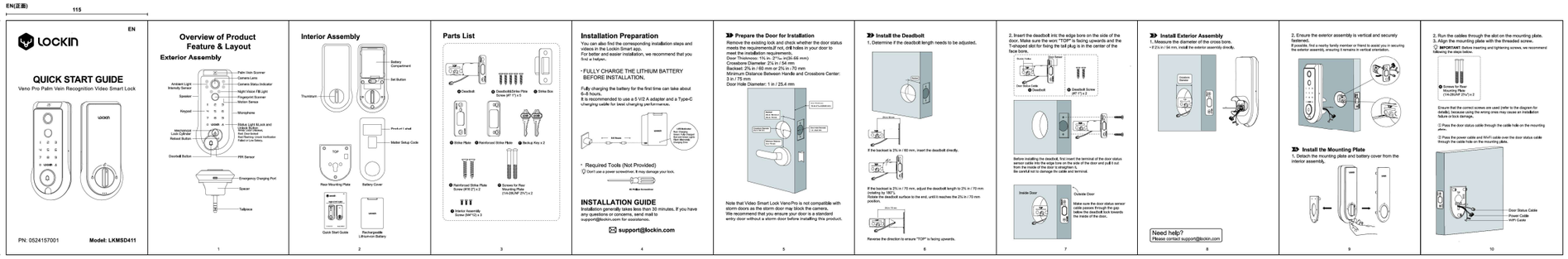

EN(反面)

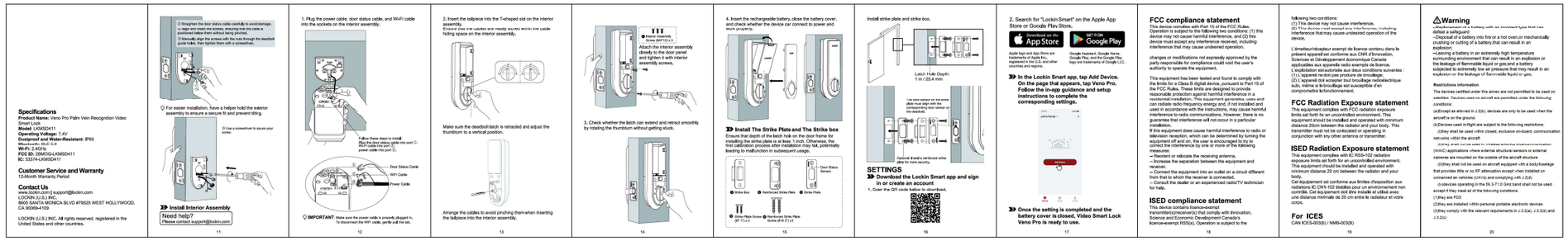

备注：

1. 印刷色：BLACK
2. 装订方式：防锈骑马钉
3. 符合鹿客科技《有害物质管理标准》

材质：105g无光铜

表面处理：无

SCALE 1:1

SHEET 1/1

UNIT mm

LOCKIN 鹿客

物料名称：说明书

SELECT			V						
Dim \ TOL.	A	B	C	EPS	EPE	EPP	BAG	CTN	LABEL
0~6	0.05	0.05	0.10						0.20
6~30	0.10	0.15	0.20	0.50	0.50	0.50	3.00		0.20
30~120	0.15	0.20	0.30	0.50	0.50	0.50	5.00	2.00	0.25
120~300	0.20	0.30	0.40	1.00	1.00	1.00	10.00	3.00	0.30
300~450	0.25	0.40	0.50	2.00	2.00	2.00	15.00	5.00	0.50
450~600	0.30	0.50	0.60	3.00	3.00	3.00	20.00	5.00	0.80
DRAFT TOLERANCE			± 0.20°		CRITICAL DIM. MARK				*

产品名称	料号	设计	核准
411	0524157001	Tamia	龙宏伟