75mm

100mm

mint houz

QUICK START GUIDE

Magnetic Charger 5000 MAX

Charge n 5

Official website: www.minthouz.com
Technical support: support@minthouz.com

INTRODUCTION

This magnetic wireless charger has a built-in USB-C instant charging of compatible devices without activation. It supports 5V, 9V, 12V DC input and features a lithium battery protection circuit for safety. An MCU micro-controller manages power display and low standby power consumption.

IN THE BOX

1 x Q2 Magnetic Wireless Power Bank
1 x USB-C to USB-C Cable(0.3m)
1 x Quick Start Guide

OVERVIEW

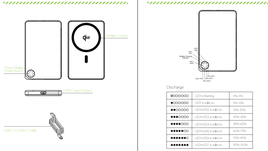

LED INDICATION

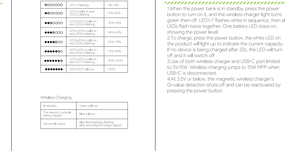

Discharge

●○○○○○○○	10% Battery	0%-10%
●●○○○○○○	20% of USB-C ■ Max Flow	10%-20%
●●●○○○○○	30% of USB-C ■ Max Flow	20%-30%
●●●●○○○○	40% of USB-C ■ Max Flow	30%-40%
●●●●●○○○	50% of USB-C ■ Max Flow	40%-50%
●●●●●●○○	60% of USB-C ■ Max Flow	50%-60%
●●●●●●●○	70% of USB-C ■ Max Flow	60%-70%
●●●●●●●●	80% of USB-C ■ Max Flow	70%-80%

Charge

●○○○○○○○	10% Battery	0%-10%
●●○○○○○○	20% of USB-C ■ Max Flow	10%-20%
●●●○○○○○	30% of USB-C ■ Max Flow	20%-30%
●●●●○○○○	40% of USB-C ■ Max Flow	30%-40%
●●●●●○○○	50% of USB-C ■ Max Flow	40%-50%
●●●●●●○○	60% of USB-C ■ Max Flow	50%-60%
●●●●●●●○	70% of USB-C ■ Max Flow	60%-70%
●●●●●●●●	80% of USB-C ■ Max Flow	70%-80%

Wireless Charging

■ Variable	Power Level
The device is powered by the power bank	■ Variable
Overcharge protect	■ Stop Charging (Battery Pack remains the charge Capacity)

USE TIPS

1. When the power bank is in standby, press the power button to turn on it, and the wireless charger light turns green then off. LED1-7 flashes white in sequence, then all LEDs flash twice together. One battery LED stays on, indicating the power bank is on.
2. To charge, press the power button, the white LED on the product will light up to indicate the current capacity. If no device is being charged after 32s, the LED will turn off and it will switch off.
3. Keep the power bank charger and USB-C port limited to 5V/5W. Wireless charging pops to 15W MPP when USB-C is disconnected.
4.At 3.3V or below, the magnetic wireless charger's Ov-value detection shuts off and can be reactivated by pressing the power button.

mint houz

KURZANLEITUNG

Magnetisches Ladegerät 5000 MAX

Charge n 5

Offizielle Website: www.minthouz.com
Technische Unterstützung: support@minthouz.com

EINFÜHRUNG

Dieses magnetische kabellose Ladegerät verfügt über eine eingebaute Schule für Schnelles Laden kompatibler Geräte ohne Aktivierung. Es unterstützt 5V, 9V, 12V DC-Eingang und verfügt über eine Lithium-Batterieschutzschaltung für Sicherheit. Der Mikrocontroller verwaltet Stromanzeige und den niedrigen Standby-Modus Stromverbrauch.

IN DER BOX

1 x Q2 magnetische kabellose Powerbank
1 x USB-C nach USB-C Kabel(0.3 mm)
1 x Kurzanleitung

ÜBERBLICK

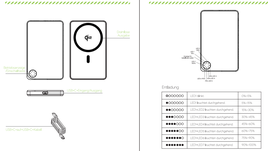

LED-ANZEIGE

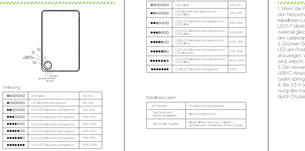

Entladung

●○○○○○○○	10% Batterie	0%-10%
●●○○○○○○	20% Batterie ausgegeben	10%-20%
●●●○○○○○	30% von USB-C Max Durchfluss	20%-30%
●●●●○○○○	40% von USB-C Max Durchfluss	30%-40%
●●●●●○○○	50% von USB-C Max Durchfluss	40%-50%
●●●●●●○○	60% von USB-C Max Durchfluss	50%-60%
●●●●●●●○	70% von USB-C Max Durchfluss	60%-70%
●●●●●●●●	80% von USB-C Max Durchfluss	70%-80%

Aufladung

●○○○○○○○	10% Batterie	0%-10%
●●○○○○○○	20% Batterie ausgegeben	10%-20%
●●●○○○○○	30% von USB-C Max Durchfluss	20%-30%
●●●●○○○○	40% von USB-C Max Durchfluss	30%-40%
●●●●●○○○	50% von USB-C Max Durchfluss	40%-50%
●●●●●●○○	60% von USB-C Max Durchfluss	50%-60%
●●●●●●●○	70% von USB-C Max Durchfluss	60%-70%
●●●●●●●●	80% von USB-C Max Durchfluss	70%-80%

Kabellloses Laden

■ Variable	Power Level
Die Gerät wird aufgeladen	■ Variable
Überladschutz	Stop Charging (Batterie ist maximal Ohne Kapazität)

VERWENDUNGSTIPPS

1. Wenn die Powerbank im Standby-Modus ist, drücken Sie den Netzschalter, um sie einzuschalten. Die LED des kabellosen Ladegeräts leuchtet grün und erlischt dann. LED1-7 blinkt nacheinander weiß, dann blinken alle LEDs zweimal zusammen. Eine LED mit Muster bleibt an und zeigt den Ladestand an.
2. Drücken Sie zum Aufladen die Einschalttaste. Die weiße LED am Produkt leuchtet auf, um die aktuelle Kapazität anzuzeigen. Wenn nach 32 Sekunden kein Gerät aufgeladen wird, erlischt die LED und schaltet sich aus.
3. Die Verwendung des kabellosen Ladegeräts und des USB-C-Anschlusses ist auf 5V/5W begrenzt. Das kabellose Laden springt auf 15 W MPP, wenn USB-C getrennt wird.
4. Bei 3,3 V oder weniger schaltet sich der Ov-Wert-Erkennung des magnetischen kabellosen Ladegeräts aus und kann durch Drücken der Einschalttaste wieder aktiviert werden.

mint houz

GUIDE DE DÉMARRAGE RAPIDE

Chargeur magnétique 5000 MAX

Charge n 5

Site Officiel: www.minthouz.com
Support Technique: support@minthouz.com

INTRODUCTION

Ce chargeur magnétique sans fil dispose d'une recharge intégrée qui permet de recharger instantanément les appareils compatibles sans activation. Il prend en charge les entrées 5V, 9V, 12V DC et dispose d'un circuit de protection de la batterie au lithium pour la sécurité. Un contrôleur MCU gère l'affichage de la puissance et la faible consommation d'énergie en veille.

DANS LA BOÎTE

1 x Q2 Banque D'alimentation Sans Fil Magnétique
1 x Câble USB-C Vers USB-C (0.3mm)
1 x Guide de Démarrage Rapide

VUE D'ENSEMBLE

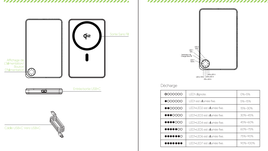

INDICATION PAR LED

Decharge

●○○○○○○○	10% Batterie	0%-10%
●●○○○○○○	20% of USB-C ■ Max Flow	10%-20%
●●●○○○○○	30% of USB-C ■ Max Flow	20%-30%
●●●●○○○○	40% of USB-C ■ Max Flow	30%-40%
●●●●●○○○	50% of USB-C ■ Max Flow	40%-50%
●●●●●●○○	60% of USB-C ■ Max Flow	50%-60%
●●●●●●●○	70% of USB-C ■ Max Flow	60%-70%
●●●●●●●●	80% of USB-C ■ Max Flow	70%-80%

Charger

●○○○○○○○	10% Batterie	0%-10%
●●○○○○○○	20% de USB-C ■ Max Flow	10%-20%
●●●○○○○○	30% de USB-C ■ Max Flow	20%-30%
●●●●○○○○	40% de USB-C ■ Max Flow	30%-40%
●●●●●○○○	50% de USB-C ■ Max Flow	40%-50%
●●●●●●○○	60% de USB-C ■ Max Flow	50%-60%
●●●●●●●○	70% de USB-C ■ Max Flow	60%-70%
●●●●●●●●	80% de USB-C ■ Max Flow	70%-80%

Chargement Sans Fil

■ Variable	Niveau de puissance
L'appareil est alimenté par la batterie	■ Variable
Surcharge protégée	Ne pas charger
Batterie pleine	Stop Charging (Batterie de Bouton sans fil Max 15W)

CONSEILS D'UTILISATION

1. Lorsque le bank-alimentation est en veille, appuyez sur le bouton d'alimentation pour l'allumer. Le voyant du chargeur sans fil s'allume en vert puis éteint. Les LED1-7 clignotent en blanc, en séquence, puis toutes les LED clignotent deux fois ensemble. Un voyant lumineux reste allumé. Snowing the Power level.
2. Pour charger, appuyez sur le bouton d'alimentation, le voyant blanc sur le produit s'allume pour indiquer la capacité actuelle. si aucun appareil n'est chargé après 32 secondes, le voyant s'éteint et il passe à l'arrêt.
3. L'utilisation du chargeur sans fil bank-alimentation USB-C est limitée à 5V/5W. Le chargement sans fil passe à 15W MPP lorsque le port USB-C est déconnecté.
4. A 3.3V ou moins, la détection de la valeur O du chargeur magnétique sans fil Ganitée et peut être réactivée en appuyant sur le bouton d'alimentation.

Cet appareil est conforme à la partie 15 des règles de la FCC. Son fonctionnement est soumis à la condition suivante: (1) Cet appareil **ne doit pas provoquer d'interférences nuisibles et (2) cet appareil doit accepter toute interférence reçue, y compris les interférences pouvant entraîner un fonctionnement indésirable.**
Tout changement ou modification non expressément approuvé par la **partie responsable de la conformité peut annuler l'autorisation de l'utilisateur à utiliser l'appareil.**
WARNING:Ce produit peut exposer à des taux et cycl conformes aux limites **d'un appareil numérique de classe B, conformément à la partie 15 des règles de la FCC. Ces limites sont conçues pour fournir une protection raisonnable contre les interférences nuisibles dans une installation résidentielle. Cet équipement génère, utilise et peut émettre de l'énergie radiofréquence et, s'il n'est pas installé et utilisé conformément aux instructions, peut provoquer des interférences nuisibles aux communications radio. Cependant, il n'y a aucune garantie que des interférences ne surviennent dans une installation particulière. Si cet équipement provoque des interférences nuisibles à la réception radio ou télévisuelle,**
Il est recommandé de vérifier en éteignant et en allumant l'équipement. Utilisateur est encouragé à essayer de corriger l'interférence en prenant une ou plusieurs des mesures suivantes:
- Réorientez ou déplacez l'antenne réceptrice.
- **Augmenter la distance** entre l'équipement et le récepteur
- Branchez l'équipement sur une prise d'un circuit différent de celui auquel le récepteur est connecté.
- Consulter le revendeur ou un technicien radio/TV expérimenté pour **obtenir de l'aide.**

Déclaration dexposition aux rayonnements de la FCC:
L'appareil a été évalué pour répondre aux exigences générales d'exposition aux RF.

mint houz

GUÍA DE INICIO RÁPIDO

Cargador magnético 5000 MAX

Charge n 5

Sitio Web Oficial: www.minthouz.com
Asistencia Técnica: support@minthouz.com

INTRODUCCIÓN

Este cargador inalámbrico magnético tiene carga incorporada para carga instantánea de dispositivos compatibles sin activación.Soporta 5V, 9V, 12V DC de entrada y cuenta con un circuito de protección de la batería de litio para seguridad. Un controlador MCU micro gestiona la visualización de la potencia y el bajo consumo en modo de espera.

EN LA CAJA

1 x Power Bank Inalámbrico Magnético Q2
1 x Cable USB-C a USB-C (0.3mm)
1 x Guía de Inicio Rápido

VISIÓN GENERAL

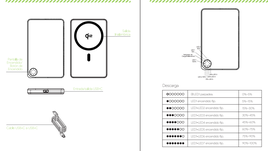

INDICACIÓN LED

Descarga

●○○○○○○○	10% batería	0%-10%
●●○○○○○○	20% of USB-C ■ max flow	10%-20%
●●●○○○○○	30% of USB-C ■ max flow	20%-30%
●●●●○○○○	40% of USB-C ■ max flow	30%-40%
●●●●●○○○	50% of USB-C ■ max flow	40%-50%
●●●●●●○○	60% of USB-C ■ max flow	50%-60%
●●●●●●●○	70% of USB-C ■ max flow	60%-70%
●●●●●●●●	80% of USB-C ■ max flow	70%-80%

Carga

●○○○○○○○	10% batería	0%-10%
●●○○○○○○	20% de USB-C ■ max flow	10%-20%
●●●○○○○○	30% de USB-C ■ max flow	20%-30%
●●●●○○○○	40% de USB-C ■ max flow	30%-40%
●●●●●○○○	50% de USB-C ■ max flow	40%-50%
●●●●●●○○	60% de USB-C ■ max flow	50%-60%
●●●●●●●○	70% de USB-C ■ max flow	60%-70%
●●●●●●●●	80% de USB-C ■ max flow	70%-80%

Carga inalámbrica

■ Variable	Nivel de potencia
La batería se está cargando	■ Variable
Sobrecarga protegida	No cargar
Batería llena	Stop Charging (Max 15 Inductor Fast Wireless Charge)

CONSEJOS DE USO

1. Cuando el banco de energía está en modo de espera, pulse el botón de encendido para encenderlo y la luz del cargador inalámbrico se volverá verde y luego se apagará. LED1-7 parpadea en blanco en secuencia, a continuación, todos los LED parpadean dos veces juntos. Una luz indicadora permanece encendida, indicando el nivel de energía.
2. Para cargar, pulse el botón de encendido, el LED blanco en el producto se iluminará para indicar la capacidad actual.Si no hay ningun dispositivo se está cargando durante 32 segundos, el LED se apagará y se apagará.
3. Uso del cargador inalámbrico y del puerto USB-C limitado a 5V/5W. La carga inalámbrica salta a 15W MPP cuando se desconecta el USB-C.
4. A 3.3V o menos, la detección del valor O del cargador magnético inalámbrico se apaga y puede reactivarse pulsando el botón de encendido.

Este dispositivo cumple con la parte 15 de las Normas de la FCC. Su funcionamiento **está sujeto a las dos condiciones siguientes: (1)Este dispositivo no puede causar interferencias nocivas y (2)Este dispositivo debe aceptar cualquier interferencia recibida, incluidas las interferencias que puedan causar un funcionamiento no deseado.**
Cualquier cambio o modificación que no esté expresamente aprobado por la parte responsable de cumplimiento **podría anular la autoridad del usuario para operar el equipo.**
NOTA: Este equipo ha sido probado y se ha determinado que cumple con los límites para un dispositivo digital de Clase B, de acuerdo con la Parte 15 de las Normas de la FCC. Estos límites están diseñados para proporcionar una protección razonable contra interferencias dañinas en una instalación residencial. Este equipo genera, utiliza y puede irradiar energía de radiofrecuencia y, si no se instala y utiliza de acuerdo con las instrucciones, puede causar interferencias dañinas en las comunicaciones por radio. Sin embargo, no hay garantía de que no se produzcan interferencias en una instalación en particular.
Si este equipo causa interferencias dañinas en la recepción de radio o televisión **lo cual se puede determinar encendiendo y apagando el equipo, se recomienda al usuario que intente corregir la interferencia mediante una o más de las siguientes medidas:**
- **Reorientar o reubicar la antena receptora.**
- Aumentar la separación entre el equipo y el receptor.
- **Conectar el equipo a una toma de corriente en un circuito diferente** al que está conectado el receptor.
- Consulte al distribuidor o a un técnico experimentado de radio/TV para obtener ayuda.

Declaración de exposición a la radiación de la FCC:
El dispositivo ha sido evaluado para cumplir con el requisito general de exposición a RF.

mint houz

GUIDA RAPIDA

Caricabatterie magnetico 5000 MAX

Charge n 5

Sito ufficiale: www.minthouz.com
Supporto tecnico: support@minthouz.com

INTRODUZIONE

Questo caricabatterie wireless magnetico Q2 integra per ricarica istantanea dei dispositivi compatibili senza attivazione.Supporta ingresso CC da 5V, 9V e 12V e dispone di una batteria al litio circuito di protezione della batteria per la sicurezza. Un micro MCU il controller gestisce la visualizzazione della potenza e la standby basso consumo energetico.

NELLA SCATOLA

1 x Banca di alimentazione wireless magnetica Q2
1 x cavo USB-C a USB-C (0.3 mm)
1 x Guida rapida

PANORAMICA

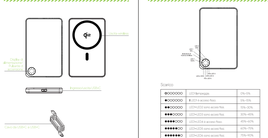

INDICAZIONE LED

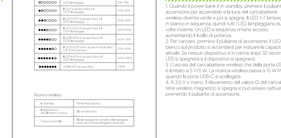

Scarico

●○○○○○○○	10% batteria	0%-10%
●●○○○○○○	20% di USB-C ■ max flow	10%-20%
●●●○○○○○	30% di USB-C ■ max flow	20%-30%
●●●●○○○○	40% di USB-C ■ max flow	30%-40%
●●●●●○○○	50% di USB-C ■ max flow	40%-50%
●●●●●●○○	60% di USB-C ■ max flow	50%-60%
●●●●●●●○	70% di USB-C ■ max flow	60%-70%
●●●●●●●●	80% di USB-C ■ max flow	70%-80%

Carica

●○○○○○○○	10% batteria	0%-10%
●●○○○○○○	20% di USB-C ■ max flow	10%-20%
●●●○○○○○	30% di USB-C ■ max flow	20%-30%
●●●●○○○○	40% di USB-C ■ max flow	30%-40%
●●●●●○○○	50% di USB-C ■ max flow	40%-50%
●●●●●●○○	60% di USB-C ■ max flow	50%-60%
●●●●●●●○	70% di USB-C ■ max flow	60%-70%
●●●●●●●●	80% di USB-C ■ max flow	70%-80%

Ricarica wireless

■ Variabile	Livello Power accesso
Il dispositivo è alimentato dalla batteria di ricarica	■ Variabile Max
Ricarica eccessiva	Stop Charging (Batteria Pack mantiene la Capacità Ricarica)

SUGGERIMENTI PER L'USO

1. Quando il banco di alimentazione è in standby, premere il pulsante di accensione, la luce del caricabatterie wireless diventa verde e poi si spegne. Il LED 1-7 lampeggia in bianco in sequenza, quindi tutti i LED lampeggiano due volte insieme. Un LED a sequenza rimane acceso, aumentando il livello di potenza.
2. Per caricare, premere il pulsante di accensione, il LED bianco sul prodotto si accende per indicare la capacità attuale. Se nessun dispositivo è in carica dopo 32 secondi, il LED si spegnerà e il dispositivo si spegnerà.
3. L'uso sia del caricatore wireless che della porta USB-C è limitato a 5V/5 W. La ricarica wireless passa a 15 W MPP quando il USB-C viene disconnesso.
4. A 3.3 V o meno, il rilevamento del valore O del caricatore wireless magnetico si spegne e può essere riattivato premendo il pulsante di accensione.

Questo dispositivo è conforme alla parte 15 delle norme FCC. Il funzionamento è soggetto alle due condizioni seguenti: (1) Questo **dispositivo non può causare interferenze nocive e (2) questo** dispositivo deve accettare qualsiasi interferenza ricevuta, compresa le interferenze che possono causare un funzionamento indesiderato.
Qualsiasi cambiamento o modificazione non espressamente approvata dalla parte responsabile della conformità potrebbe invalidare l'autorità dell'utente a utilizzare l'apparecchiatura.
NOTA: Questo prodotto può esporre a tassi e cicli di emissione conformi ai limiti per un dispositivo digitale di Classe B, ai sensi della Parte 15 delle Norme FCC. Questi limiti sono progettati per fornire una protezione ragionevole contro interferenze dannose in un'installazione residenziale. Questa apparecchiatura genera, utilizza e può irradiare energia a radiofrequenza e, se non installata e utilizzata secondo le istruzioni, può causare interferenze dannose alle comunicazioni radio. Tuttavia, non vi è alcuna garanzia che non si verifichino interferenze in una particolare installazione. Se questa apparecchiatura causa interferenze dannose alla ricezione radiofonica o televisiva,
che possono essere determinate spegnendo e accendendo l'apparecchiatura, l'utente è incoraggiato a cercare di **correggere** l'interferenza con una o più delle seguenti misure:
- Riorientare o riposizionare l'antenna ricevente.
- **Aumentare la distanza** tra l'apparecchiatura e il ricevitore.
- **Collegare l'apparecchiatura a una presa in un circuito diverso da quello a cui è collegato il ricevitore.**
- Consultare il rivenditore o un tecnico radio/TV esperto per assistenza.

Dichiarazione di esposizione alle radiazioni FCC:
Il dispositivo è stato valutato per soddisfare i requisiti generali di esposizione RF.

mint houz

取扱説明書

マグネットチャージャー 5000 MAX

Charge n 5

公式サイト: www.minthouz.com
テクニカルサポート: support@minthouz.com

紹介

この磁気ワイヤレスモバイルバッテリーには、USB-C の内蔵が備えられており、即時すぐに互換性のあるデバイスを瞬時に充電できます。5V、9V、12V DC入力をサポートし、安全のためリチウム電池保護回路を備えています。MCUマイクロコントローラ電源表示と低いスタンバイ電力消費を管理します。

パッケージの内容

1 x Q2 磁気モバイルバッテリー
1 x USB-C to USB-C ケーブル (0.3メートル)
1 x 取扱説明書

概要

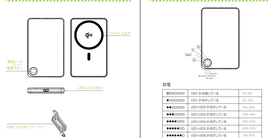

LED指示

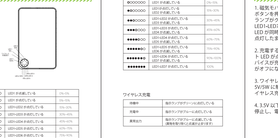

放電

●○○○○○○○	LED が点灯している	0%-10%
●●○○○○○○	LED が点灯している	10%-20%
●●●○○○○○	LED が点灯している	20%-30%
●●●●○○○○	LED が点灯している	30%-40%
●●●●●○○○	LED が点灯している	40%-50%
●●●●●●○○	LED が点灯している	50%-60%
●●●●●●●○	LED が点灯している	60%-70%
●●●●●●●●	LED が点灯している	70%-80%

充電

●○○○○○○○	LED が点灯している	0%-10%
●●○○○○○○	LED が点灯している	10%-20%
●●●○○○○○	LED が点灯している	20%-30%
●●●●○○○○	LED が点灯している	30%-40%
●●●●●○○○	LED が点灯している	40%-50%
●●●●●●○○	LED が点灯している	50%-60%
●●●●●●●○	LED が点灯している	60%-70%
●●●●●●●●	LED が点灯している	70%-80%

ワイヤレス充電

可変*	電力レベルアクセスに応じている
バッテリーパックは充電されています	可変*
過充電保護	充電を停止する (Q2 磁気モバイル バッテリーは容量を保持します)

ヒントを使う

1. 磁気モバイルバッテリーが待機中の電源のときに、電源ボタンを押してオンにすると、ワイヤレス充電器の指示灯は緑色になり、その後オフになります。LED1-7 は白色で順番にフラッシュし、その後すべての LED が同時に二回点滅します。一つのバッテリー LED が点灯したままになり、電源状態を示します。
2. 充電するには、電源ボタンを押します。製品のホワイト LED が点灯して現在の容量を示します。32秒後にデバイスが充電されていない場合は、LED が点滅し、電源がオフになります。
3. ワイヤレス充電と USB-C ポートの両方の使用は 5V/5W に制限されます。USB-C が取り外されると、ワイヤレス充電は 15W MPP にジャンプします。
4. 3.3V 以下では、磁気モバイルバッテリーの O値検出が停止し、電源ボタンを押すと再起動できます。

このデバイスは、FCC 規則のパート 15 に準拠しています。操作には、次の 2 つの条件が適用されます: (1)このデバイスは有害な干渉を引き起こしてはなりません。(2)このデバイスは、望ましくない動作を引き起こす可能性のある干渉を含む、受信した干渉を干渉を受け取らなければなりません。
準拠責任者によって明示的に承認されていない変更または修正は、ユーザー の機器操作権を無効にする可能性があります。
注意: この製品は、FCC 規則のパート 15 に従って、クラス B デジタル デバイスの 限界値に適合するように設計されています。これらの制限は、住宅の設置において有害な干渉に対する適切な保護を提供するように設計されています。この機器は、無線周波数エネルギーを生成、使用、および放射することができ、指示に従って設置および使用しない場合、ラジオ通信に有害な干渉を引き起こす可能性があります。ただし、特定の設置で干渉が発生しないという保証はありません。
この機器がラジオまたはテレビの受信に有害な干渉を引き起こしている場合 (機器の電源をオンまたはオフにすることで確認できます)、ユーザーは次の 1 つ以上の方法を使用して干渉を修正することを推奨します。
- 受信アンテナの向きを変更または再配置する。
- 機器と受信機の間隔を広げる。
- 受信機が接続されている回路とは別の回路のコンセントに機器を接続する。
- 販売店または経験豊富なラジオ/テレビ技術者に相談する。

放射線曝露に関する FCC 宣言:
このデバイスは、一般的な RF 曝露要件を満たすように評価されています。