RGBIC LED Crystal Vase Lamp

Use Manual • Manual de uso • Handbuch verwenden • Manuel d'utilisation
使用マニュアル • Manuale d'uso • 매뉴얼 사용

English (EN) Spanish German French Japanese Italian Korean

- ❶ Pause On/Off
- ❶ Pausa On/Off
- ❶ Pause ein/aus
- ❶ Pause On/Off
- ❶ 一時停止オン/オフ
- ❶ Pausa On/Off
- ❶ 일시 정지 켜기/끄기

- ❷ Color Changing Mode
- ❷ Modo de cambio de color
- ❷ Farbwechselnder Modus
- ❷ Mode de changement de couleur
- ❷ カラーチェンジモード
- ❷ Modalità di cambio colore
- ❷ 색상 변경 모드

- ❸ Music Activation Mode
- ❸ Modo de activación por música
- ❸ Musik-Aktivierungsmodus
- ❸ Mode d'activation de la musique
- ❸ 音楽起動モード
- ❸ Modalità di attivazione della musica
- ❸ 음악 활성화 모드

- ❹ Timing off Mode
- ❹ Modo Timing off
- ❹ Timing aus Modus
- ❹ Mode de temporisation
- ❹ タイミング・オフ・モード
- ❹ Modalità di spegnimento temporizzato
- ❹ 타이밍 오프 모드

W: White light
C+: Brightness+
C-: Brightness-
M-: Mode-

W: Lumière blanche
C+: Luminosité +
C-: Luminosité-
M-: Mode-

W: 백색광
C+: 밝기+
C-: 밝기-
M-: 모드-

M+: Mode+
RGB: RGB Color Change

M+: Mode +
RGB: Changement decouleur RVB

M+: 모드+
RGB: RGB 색상 변경

🇪🇸 W: Luz blanca
C+: Luminosidad+
C-: Brillo-
M-: Modo-
M+: Modo+
RGB: Cambio de color RGB

● W: 白色光
C+: 輝度＋（ブライトネス
C-: 明るさ
M-: モード
M+: モード
RGB: RGBカラーチェンジ

🇩🇪 W: Weißes Licht
C+: Helligkeit+
C-: Helligkeit-
M-: Modus-
M+: Modus+
RGB: RGB-Farbwechsel

🇮🇹 W: Luce bianca
C+: Luminosità+
C-: Luminosità-
M-: Modalità-
M+: Modalità+
RGB: Cambiamento di colore RGB

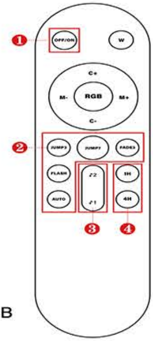

🇺🇸 (1) Scan the QR-Code to download the APP or search for“Magic Lantern”on Google Play or Apple App Store to download.

(2) This APP support Android 4.3 and above/iOS 8.0 and above.

🇪🇸 (1) Escanea el código QR para descargar la aplicación o busca "Magic Lantern" en Google Play o Apple App Store para descargarla.

(2) Esta aplicación es compatible con Android 4.3 y superior / iOS 8.0 y superior.

🇩🇪 (1) Scannen Sie den QR-Code, um die APP herunterzuladen oder suchen Sie auf Google Play oder im Apple App Store nach "Magic Lantern", um sie herunterzuladen.

(2) This APP support Android 4.3 and above/iOS 8.0 and above.

● (1) QRコードをスキャンしてAPPをダウンロードするか、Google PlayまたはApple App Storeで "Magic Lantern "を検索してダウンロードしてください。

(2) このアプリはAndroid 4.3以上/iOS 8.0以上に対応しています。

🇮🇹 (1) Scansionate il codice QR per scaricare l'APP o cercate "Magic Lantern" su Google Play o Apple App Store per scaricarla.

(2) Questa APP supporta Android 4.3 o superiore/iOS 8.0 o superiore.

🇰🇷 (1) QR코드를 스캔하여 앱을 다운로드하거나 구글 플레이 또는 애플 앱스토어에서 "매직 랜턴"을 검색하여 다운로드하세요.

(2) 이 앱은 Android 4.3 이상/iOS 8.0 이상을 지원합니다.

🇫🇷 (1) Scannez le QR-Code pour télécharger l'APP ou recherchez "Magic Lantern" sur Google Play ou Apple App Store pour télécharger.

(2) Cette application est compatible avec Android 4.3 et plus/iOS 8.0 et plus.

Scan codeto download

Magic Lantern

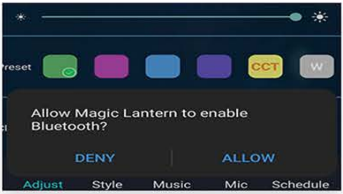

Allow Magic Lantern to enable Bluetooth?

Click "Allow"to enable your Bluetooth.

Haz clic en "Permitir "para activar el Bluetooth.

Klicken Sie auf "Zulassen", um Ihr Bluetooth zu aktivieren.

Cliquez sur "Autoriser" pour activer votre Bluetooth.

許可」をクリックしてBluetoothを有効にします。

Fare clic su "Consenti" per abilitare il Bluetooth.

"허용"을 클릭하여 블루투스를 활성화합니다.

Switch to color and brightness interface.

Cambia a la interfaz de color y brillo.

Wechseln Sie zur Schnittstelle für Farbe und Helligkeit.

Passez à l'interface de couleur et de luminosité.

色と明るさのインターフェイスに切り替える。

Passare all'interfaccia colore e luminosità.

색상 및 밝기 인터페이스로 전환합니다.

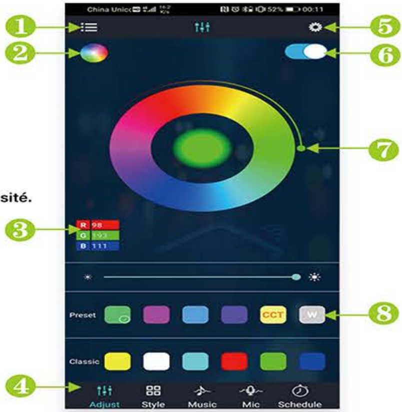

① Click to show the lamp list.

① Cambia a la interfaz de color y brillo.

① Wechseln Sie zur Schnittstelle für Farbe und Helligkeit.

① Passez à l'interface de couleur et de luminosité.

① 色と明るさのインターフェイスに切り替える。

① Passare all'interfaccia colore e luminosità.

① 색상 및 밝기 인터페이스로 전환합니다.

④ Click to switch function module.

④ Haga clic para cambiar de módulo de funciones.

② Switch the color wheel.

② Cambia la rueda de colores.

② Wechseln Sie das Farbrad.

② Changez de roue chromatique.

② カラーホイールを切り替える。

② Cambiare la ruota dei colori.

② 색상환을 전환합니다.

⑤ Click to display setting view.

⑤ Haga clic para mostrar la vista de configuración.

③ Display the RGB value Click to manual adjustmen.

③ Muestra el valor RGB Haga clic para ajustar manualmente.

③ Anzeige des RGB-Werts Klicken Sie auf , um ihn manuell einzustellen.

③ Afficher la valeur RVB Cliquer sur pour effectuer un réglage manuel.

③ RGB値を表示 クリックして手動調整する。

③ Visualizzare il valore RGB Fare clic per regolare manualmente.

③ RGB 값 표시 수동으로 조정하려면 클릭합니다.

⑥ Lamp On/Off button.

④ Klicken Sie auf , um das Funktionsmodul zu wechseln.

④ Cliquez pour changer de module de fonction.

④ クリックすると機能モジュールが切り替わります。

④ Fare clic per cambiare modulo funzionale.

④ 기능 모듈을 전환하려면 클릭합니다.

⑤ Klicken Sie auf , um die Einstellungsansicht anzuzeigen.

⑤ Cliquez sur pour afficher la vue des paramètres.

⑤ クリックすると設定画面が表示されます。

⑤ Fare clic per visualizzare la vista delle impostazioni.

⑤ 클릭하여 설정 보기를 표시합니다.

⑥ Botón de encendido/apagado de la lámpara.

⑥ Taste Lampe ein/aus.

⑥ Bouton d'allumage et d'extinction de la lampe.

⑥ ランプのオン/オフボタン。

⑥ Pulsante di accensione/spegnimento della lampada.

⑥ 램프 켜기/끄기 버튼.

⑦ Color adjustment.

⑦ Ajuste del color.

⑦ Farbanpassung.

⑦ Ajustement des couleurs.

⑦ 色調整。

⑦ Regolazione del colore.

⑦ 색상 조정.

⑧ Click square icon to choose color.

⑧ Haga clic en el icono cuadrado para elegir el color.

⑧ Klicken Sie auf das quadratische Symbol, um eine Farbe auszuwählen.

⑧ Cliquez sur l'icône carrée pour choisir la couleur.

⑧ 四角いアイコンをクリックして色を選ぶ。

⑧ Fare clic sull'icona quadrata per scegliere il colore.

⑧ 색상을 선택하려면 사각형 아이콘을 클릭합니다.

🇺🇸 **Click to show lamp list.**
Bluetooth auto connect aftersearching for devices.

🇪🇸 **Haga clic para mostrar la lista de lámparas.**
Conexión automática Bluetooth después de buscar dispositivos.

🇩🇪 **Klicken Sie auf , um die Lampenliste anzuzeigen.**
Automatische Bluetooth-Verbindung nach der Suche nach Geräten.

🇫🇷 **Cliquez pour afficher la liste des lampes.**
Connexion automatique Bluetooth après recherche d'appareils.

🇯🇵 クリックするとランプの一覧が表示されます。
Bluetoothは、デバイスを検索した後、自動接続します。

🇮🇹 **Fare clic per visualizzare l'elenco delle lampade.**
Il Bluetooth si collega automaticamente dopo la ricerca dei dispositivi.

🇰🇷 클릭하여 램프 목록을 표시합니다.
블루투스 자동 연결은 장치를 검색한 후 연결합니다.

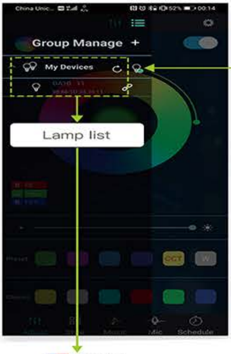

- 🇺🇸 Status of device connection
- 🇪🇸 Estado de la conexión del dispositivo
- 🇩🇪 Status der Geräteverbindung
- 🇫🇷 État de la connexion de l'appareil
- 🇯🇵 デバイスの接続状態
- 🇮🇹 Stato della connessione del dispositivo
- 🇰🇷 장치 연결 상태

- 🇺🇸 Lamp list
- 🇪🇸 Lista de lámparas
- 🇩🇪 Lampenliste
- 🇫🇷 Liste des lampes
- 🇯🇵 ランプリスト
- 🇮🇹 Elenco lampade

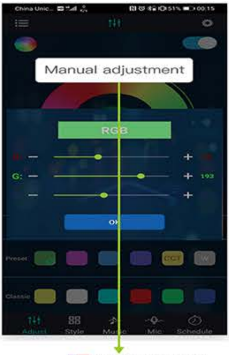

- 🇺🇸 Manual adjustmentt
- 🇪🇸 Ajuste manual
- 🇩🇪 Manuelle Einstellung
- 🇫🇷 Réglage manuel
- 🇯🇵 手動調整
- 🇮🇹 Regolazione manuale

램프 목록

수동 조정

Switch to Style Modes

Cambiar a modos de estilo

Zu den Style-Modi wechseln

Passer aux modes de style

スタイルモードへの切り替え

Passare alle modalità di stile

스타일 모드로 전환

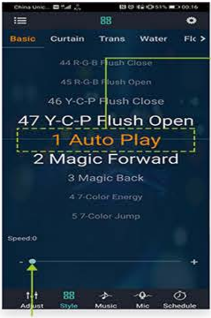

Scroll the selection modes

Scroll the selection modes

Desplazarse por los modos de selección

Blättern in den Auswahlmodi

Faire défiler les modes de sélection

選択モードをスクロールする

Scorrere le modalità di selezione

선택 모드 스크롤

Speed adjustment

Speed adjustment

Ajuste de la velocidad

Einstellung der Geschwindigkeit

Réglage de la vitesse

スピード調整

Regolazione della velocità

속도 조정

Switch to Music Mode

Cambiar al modo Música

In den Musikmodus wechseln

Passer en mode musique

音楽モードに切り替える

Passare alla modalità Musica

음악 모드로 전환v

Cycle mode

Modo Ciclo

Zyklus-Modus

Mode cycle

サイクルモード

Modalità ciclo

주기 모드

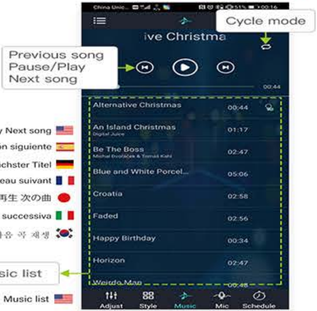

Cycle mode

Previous song
Pause/Play
Next song

Alternative Christmas	00:44
An Island Christmas Digital Juice	01:17
Be The Boss Michal Dvořáček & Tomáš Kahl	02:47
Blue and White Porcel...	05:06
Croatia	02:58
Faded	02:56
Happy Birthday	00:34
Horizon	02:47
Weirdo Man	00:48

Previous song Pause/Play Next song

Canción anterior Pausa/Reproducir Canción siguiente

Vorheriger Titel Pause/Wiedergabe Nächster Titel

Morceau précédent Pause/Lecture Morceau suivant

前の曲 一時停止/再生 次の曲

Canzone precedente Pausa/Riproduzione Canzone successiva

이전 곡 일시정지/다음 곡 재생

Music list

Music list

Lista de música

Musikliste

Liste des musiques

音楽リスト

Elenco musicale

음악 목록

Switch to Microphone Mode

Cambiar a modo micrófono

In den Mikrofonmodus wechseln

Passer en mode microphone

マイクモードに切り替える

Passare alla modalità microfono

마이크 모드로 전환

Switch to Schedule Mode

Cambiar al modo Programación

In den Zeitplanmodus wechseln

Passer en mode horaire

スケジュール・モードへの切り替え

Passare alla modalità di programmazione

일정 모드로 전환

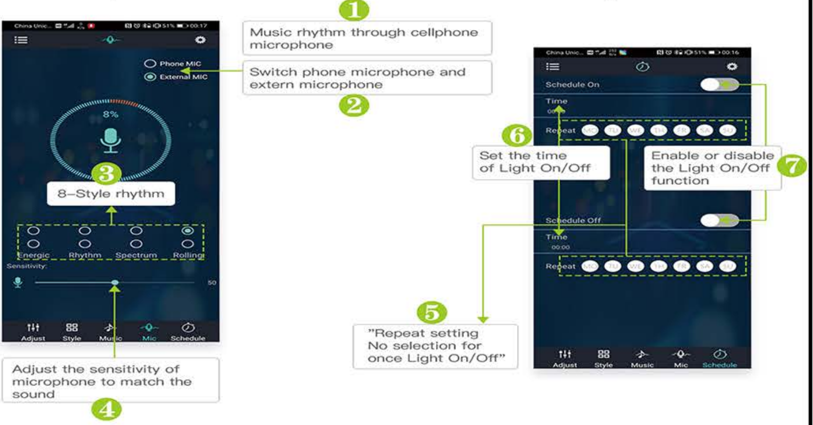

① Music rhythm through cellphone microphone

② Switch phone microphone and extern microphone

③ 8–Style rhythm

④ Adjust the sensitivity of microphone to match the sound

⑤ "Repeat setting No selection for once Light On/Off"

⑥ Set the time of Light On/Off

⑦ Enable or disable the Light On/Off function

① Music rhythm through cellphone microphone

① Ritmo musical a través del micrófono del móvil

① Musikrhythmus über das Mikrofon des Mobiltelefons

① Rythme musical grâce au microphone du téléphone portable

① 携帯電話のマイクを通した音楽のリズム

① Ritmo musicale attraverso il microfono del cellulare

① 휴대폰 마이크를 통한 음악 리듬

② Switch phone microphone and extern microphone

② Conmutar el micrófono del teléfono y el micrófono externo

② Telefonmikrofon und externes Mikrofon umschalten

② Commutation du microphone du téléphone et du microphone externe

② 電話マイクと外部マイクの切り替え

② Commutazione del microfono del telefono e del microfono esterno

② 전화 마이크와 외부 마이크 전환하기

③ 8-Style rhythm

③ Ritmo de 8 estilos

③ 8-Stil-Rhythmus

③ Rythme en 8 styles

③ 8-スタイル・リズム

③ Ritmo a 8

③ 8가지 스타일 리듬

④ Adjust the sensitivity of microphone to match the sound

④ Ajusta la sensibilidad del micrófono para adaptarla al sonido

④ Passen Sie die Empfindlichkeit des Mikrofons an den Klang an

④ Régler la sensibilité du microphone en fonction du son

④ 音に合わせてマイクの感度を調整する

④ Regolare la sensibilità del microfono per adattarla al suono

④ 사운드에 맞게 마이크 감도 조절하기

⑤ "Repeat setting No selection for once Light On/Off"

⑤ "Repetir ajuste Sin selección para una vez Luz Encendida/Apagada"

⑤ "Einstellung wiederholen Keine Auswahl für einmalig Licht an/aus"

⑤ "Répéter le réglage Pas de sélection pour une fois Lumière allumée/éteinte"

⑤ "繰り返し設定 1回点灯／消灯の選択なし"

⑤ "Ripetizione dell'impostazione Nessuna selezione per una volta Accensione/spegnimento luce"

⑤ "조명 켜기/끄기 한 번만 선택 없음 설정 반복"

⑥ Set the time of Light On/Off

⑥ Ajustar la hora de encendido/apagado de la luz

⑥ Einstellen der Zeit für Licht ein/aus

⑥ Régler l'heure de l'allumage et de l'extinction de la lumière

⑥ 点灯・消灯時間の設定

⑥ Impostare l'ora di accensione/spegnimento della luce

⑥ 조명 켜기/끄기 시간 설정

⑦ Enable or disable the Light On/Off function

⑦ Activar o desactivar la función de encendido/apagado de la luz

⑦ ライトオン/オフ機能の有効化または無効化

⑦ Attivare o disattivare la funzione di accensione/spegnimento della luce

7 Aktivieren oder Deaktivieren der Funktion Licht ein/aus

7 조명 켜기/끄기 기능 활성화 또는 비활성화하기

7 Activer ou désactiver la fonction d'allumage/extinction de la lumière

Click to select one sequence

Haga clic para seleccionar una secuencia

Klicken Sie, um eine Sequenz auszuwählen

Cliquez pour sélectionner une séquence

クリックしてシーケンスを1つ選択

Fare clic per selezionare una sequenza

클릭하여 하나의 시퀀스 선택

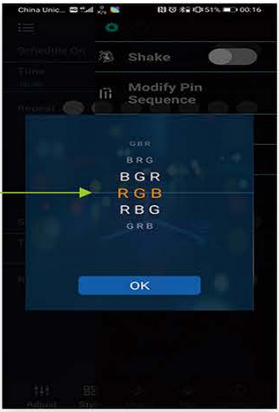

Switch to Pin Sequence Setting

Cambiar al ajuste de secuencia de clavijas

Wechsel zur Einstellung der Pin-Reihenfolge

Passer au réglage de la séquence des broches

ピン配列設定に切り替える

Passare all'impostazione della sequenza di pin

핀 시퀀스 설정으로 전환

Download Music to Phone Local Storage

1.Install iTunes software on your computer (Apple or Windows)
2.Login to iTunes with the same Apple ID account on iPhone
3.Use iTunes to import downloaded music files on your computer
4.The imported music files will be synchronized to iPhone
5.Restart Magic Lantern APP to switch Music function tab you will see the newly imported music files.

Descargar música al almacenamiento local del teléfono

1.Instala el software iTunes en tu ordenador (Apple o Windows)
2.Inicie sesión en iTunes con la misma cuenta de ID de Apple en el iPhone
3.Utiliza iTunes para importar los archivos de música descargados en tu ordenador.
4.Los archivos de música importados se sincronizarán con el iPhone.
5.Reinicia Magic Lantern APP para cambiar la pestaña de la función Música y verás los archivos de música recién importados.

Musik auf den lokalen Speicher des Telefons herunterladen

1. iTunes-Software auf Ihrem Computer installieren (Apple oder Windows)
2 Melden Sie sich bei iTunes mit demselben Apple-ID-Account wie auf dem iPhone an.
3. verwenden Sie iTunes, um heruntergeladene Musikdateien auf Ihren Computer zu importieren
4. die importierten Musikdateien werden mit dem iPhone synchronisiert
5. starten Sie die Magic Lantern APP neu und schalten Sie die Musikfunktion um, dann sehen Sie die neu importierten Musikdateien.

Télécharger de la musique sur le stockage local du téléphone

1. installez le logiciel iTunes sur votre ordinateur (Apple ou Windows)
2. se connecter à iTunes avec le même compte Apple ID que celui de l'iPhone
3. utiliser iTunes pour importer les fichiers musicaux téléchargés sur votre ordinateur
4. les fichiers musicaux importés seront synchronisés avec l'iPhone
5. redémarrez Magic Lantern APP pour passer à l'onglet de la fonction Musique et vous verrez les

fichiers musicaux nouvellement importés.

音楽を電話のローカルストレージにダウンロードする

1.お使いのコンピュータ（アップルまたはWindows）にiTunesソフトウェアをインストールする
2.iPhoneと同じApple IDアカウントでiTunesにログインする
3.iTunesを使ってパソコンにダウンロードした音楽ファイルをインポートする。
4.インポートされた音楽ファイルはiPhoneに同期されます。
5.Magic Lantern APPを再起動して、音楽機能タブを切り替えると、新しくインポートされた音楽ファイルが表示されます。

Scaricare musica sulla memoria locale del telefono

1.Installare il software iTunes sul computer (Apple o Windows)
2. Accedere a iTunes con lo stesso account Apple ID dell'iPhone.
3. Utilizzare iTunes per importare i file musicali scaricati sul computer.
4. I file musicali importati saranno sincronizzati con l'iPhone
5.Riavviare Magic Lantern APP per passare alla scheda funzione Musica e vedere i nuovi file musicali importati.

휴대폰 로컬 저장소에 음악 다운로드

1. 컴퓨터에 iTunes 소프트웨어를 설치합니다(Apple 또는 Windows).
2. iPhone에서 동일한 Apple ID 계정으로 iTunes에 로그인합니다.
3. iTunes를 사용하여 컴퓨터에서 다운로드한 음악 파일을 가져옵니다.
4. 가져온 음악 파일이 iPhone에 동기화됩니다.
5. Magic Lantern 앱을 다시 시작하여 음악 기능 탭을 전환하면 새로 가져온 음악 파일을 볼 수 있습니다.

FCC Warning

This device complies with Part 15 of the FCC Rules. Operation is subject to the following two conditions:
(1) This device may not cause harmful interference, and (2) this device must accept any interference received, including interference that may cause undesired operation.

NOTE 1: This equipment has been tested and found to comply with the limits for a Class B digital device, pursuant to part 15 of the FCC Rules. These limits are designed to provide reasonable protection against harmful interference in a residential installation. This equipment generates, uses and can radiate radio frequency energy and, if not installed and used in accordance with the instructions, may cause harmful interference to radio communications. However, there is no guarantee that interference will not occur in a particular installation. If this equipment does cause harmful interference to radio or television reception, which can be determined by turning the equipment off and on, the user is encouraged to try to correct the interference by one or more of the following measures:
- Reorient or relocate the receiving antenna.
- Increase the separation between the equipment and receiver.
-Connect the equipment into an outlet on a circuit different from that to which the receiver is connected.
-Consult the dealer or an experienced radio/TV technician for help.

NOTE 2: Any changes or modifications to this unit not expressly approved by the party responsible for compliance could void the user's authority to operate the equipment.

RF Exposure Statement
To maintain compliance with FCC'S RF Exposure guidelines, This equipment should be installed and operated with minimum 20cm between the radiator and your body. This device and its antenna(s) must not be co-located or operation in conjunction with any other antenna or transmitter.