wegear MW2 Bluetooth Fashion Mouse

(1P) PN: SFH1Q4B82 Printed in China

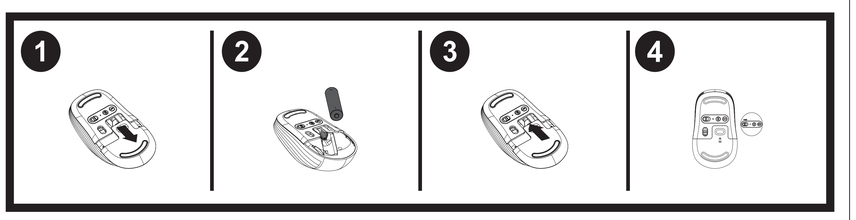

Safety Information

English

Use operating temperature range for the product is between 0°C (32°F) and 40°C (104°F).

General battery notice

Español

CAUTIONS

Batteries supplied by JSURJ for use with your product have been tested for compatibility and safety. We recommend that you use only batteries that have been supplied by JSURJ, a dissassembled or modified battery is not covered by the warranty.

Battery abuse or misuse can cause overheat, liquid leakage, or an explosion. To avoid possible injury, do the following:

- Do not disassemble or modify the battery.
- Do not crush or puncture the battery.
- Do not short-circuit the battery, or expose it to water or other liquids.
- Keep the battery away from children.
- Keep the battery away from fire.
- Do not leave the battery in an extremely high-temperature environment or an extremely low air pressure environment.
- Stop using the battery if you think it is faulty. If you notice any discharge or the buildup of foreign materials on the battery leads.
- Do not put the battery in trash that is disposed of in landfills. When disposing of the battery, comply with local laws or regulations.

Battery notice

Français

(1) CAUTION: Risk of explosion if the battery is replaced by an incorrect type.
(2) Use consumer grade, non-rechargeable carbon-zinc or alkaline batteries. AA type.

بطاريات الكاميرا

تحذير: خطر انفجار عند تركيب بطارية من نوع غير صحيح.
(1) استخدم بطاريات كربون-زنك غير قابلة للشحن من الدرجة الاستهلاكية أو القلوية. النوع AA.

Informasi keamanan

Bahasa Indonesia

Kisaran temperatur pengoperasian untuk produk adalah antara 0°C (32°F) dan 40°C (104°F).

Pemberitahuan umum tentang baterai

BAHAYA

Baterai yang disediakan oleh JSURJ untuk digunakan pada produk Anda telah melewati uji kompatibilitas dan harga telah digadi dengan komponen yang telah dipasok oleh JSURJ, baterai yang dibongkar atau diubah tidak ditanggungan atau dimodifikasi tidak ditutupi oleh garansi.
Penyalahgunaan atau kesalahan penanganan baterai dapat menyebabkan panas berlebih, kebocoran cairan, atau ledakan. Untuk menghindari kemungkinan cedera, lakukan hal berikut:

- Jangan pernah membuka, membongkar, atau memperbaiki baterai.
- Jangan memukul atau melubangi baterai.
- Jangan sampai terjadi hubung singkat, atau paparkan baterai ke air atau cairan lain.
- Jauhkan baterai dari jangkauan anak-anak.
- Jauhkan baterai dari api.
- Jangan meninggalkan baterai di lingkungan bersuhu sangat tinggi atau lingkungan berkekanan udara sangat rendah.
- Hentikan penggunaan jika baterai rusak, atau jika Anda mendeteksi baterai bocor atau terbentuk material asing pada ujung baterai.
- Jangan membuang baterai ke tempat sampah yang akan dibuang ke tempat pembuangan sampah umum. Saat membuang baterai, patuhi undang-undang atau peraturan lokal yang berlaku.

Pembertahuan tentang baterai

Português - Portugal

(1) WARNING: Risk of explosion if battery is replaced by an incorrect type.
(2) Gunakan baterai alkaline atau seng-karbon kelas konsumen yang tidak dapat diisi ulang. Tipe AA.

Informações sobre segurança

Português - Brasil

A faixa de temperatura de operação do produto está entre 0 °C (32°F) e 40 °C (104 °F).

Aviso geral sobre baterias

PERIGO

Pilhas fornecidas pela JSURJ para utilização com o produto, a elas devem ser substituídas somente por peças apropriadas. Pilhas desmontadas ou modificadas não são cobertas pela garantia.
O abuso ou uso incorreto da bateria podem causar superaquecimento, vazamento de líquidos ou explosão. Para evitar possíveis ferimentos, faça o seguinte:

- Não abra, desmonte ou converta qualquer bateria.
- Não comprima nem perfure a bateria.
- Não provoque curto-circuito na bateria nem a exponha a água ou outros líquidos.
- Mantenha a bateria longe de alcance de crianças.
- Mantenha a bateria longe do fogo.
- Não deixe a bateria em um ambiente com temperatura extremamente alta ou em um ambiente com pressão de ar extremamente baixa.
- Pare de usar a bateria se achar que ela está com defeito. Se você notar qualquer descarregamento ou acumulação de materiais estranhos nos condutores da bateria.
- Não coloque a bateria em contêineres de lixo que se destinem a aterros sanitários. Ao descartar a bateria, siga as leis ou regulamentações locais.

Informações sobre segurança

Español

A faixa de temperatura de operação do produto está entre 0 °C (32°F) e 40 °C (104 °F).

Aviso sobre baterías

PELIGRO

Las baterías suministradas por JSURJ para utilizarse con el producto, a ellas deben ser sustituidas solamente por piezas apropiadas. Las baterías desmontadas o modificadas no están cubiertas por la garantía.
El abuso o uso incorrecto de batería pueden causar sobrecalentamiento, fugas de líquidos o explosión. Para evitar posibles lesiones, haga lo siguiente:

- No abra, desmonte ni convierta ninguna batería.
- No comprima ni perfore la batería.
- No provoque cortocircuito la batería ni la exponga a agua ou otros líquidos.
- Mantenga la batería fuera del alcance de niños.
- Mantenga la batería lejos de fuego.
- No deje la batería en un ambiente con temperatura extremadamente alta o en un entorno con presión de aire extremadamente baja.
- Deje de utilizar la batería si está dañada, o si observa alguna descarga o la creación de materiales extraños en los cables de la batería.
- No coloque la batería en contenedores de basura que se dirijan a vertederos. Cuando deseche la batería, cumpla con las leyes o las disposiciones locales.

Aviso sobre la batería

Polski

(1) PRECAUCJE: Existe riesgo de explosión si la baterie se wymienia por un typ incorrecto.
(2) Utilizar baterie do cinku węglowo-cynkowego lub alkaliczne nie do ponownego ładowania. Typ AA.

Sikkerhets- informasjon

Norsk

Driftstemperaturområdet for produktet er mellom 0 °C (32°F) og 40 °C (104 °F).

Generell merknad om batteri

FARE

Batterier som leveres av JSURJ til bruk i produktet, er kompatibilitetstestet og med hare kuttet og med dette som er godkjent. Med omtale av batteriet som er oppgitt av JSURJ, dekker ikke garantien batterier som er demontert eller endret.
Misbruk av batteriet eller feilbruk av batteriet kan forårsake overhetning, utsivning av væske eller eksplosjon. Gjør følgende for å unngå personskade:

- Du må aldri forsøke å åpne, ta fra hverandre eller reparere batteriet.
- Ikke knuse eller punktere batteriet.
- Ikke kortslutt batteriet eller la det bli vått.
- Holdt batteriet utilgjengelig for barn.
- Holdt batteriet borte fra ild.
- Ikke la batteriet ligger i et miljø med eksitremt høy temperatur eller et eksitremt lavt lufttrykk.
- Slutt å bruke batteriet hvis det er skadet, eller hvis det lekker eller danner seg ankringer på batterikontaktene.
- Ikke kast batteriet som varig avfall. Lever det til forhandleren, på en miljøstasjon eller ved et mottak for spesialavfall.

Säkerhetsinformation

Svenska

Produktet kan användas i temperaturer mellan 0 °C (32°F) och 40 °C (104 °F).

Allmänt om batterier

VARNING

Batterier som levereras av JSURJ för att du ska kunna använda din produkt har testats för kompatibilitet och säkerhet. Vi rekommenderar att du endast använder batterier som JSURJ, batteri som har blivit demonterat eller ändrat av JSURJ, av batterier, der er blevet ændret eller ødelagt, hvis dækket af garantien.
Felaktig hantering av batteriet kan medföra överhettning, läckage eller explosion. Gör följande för att undvika skador:

- Du må ikke åbne, forsøge at reparere eller ændre et batteri.
- Du må ikke knuse eller punktere batteriet.
- Du må ikke kortslutte batteriet eller utsætte det for vand eller andre væsker.
- Holdt batteriet væk fra børn.
- Holdt batteriet væk fra åben ild.
- Du må ikke efterlade batteriet i et miljø med eksitremt høj temperatur eller et ekstremt lavt lufttryk.
- Stop brugen af batteriet, hvis det er ødelagt. hvis du bemærker mærke til noget udslip, eller hvis der opbygges fremmedlegemer på batteriets kontakter.

Turvaohjeet

Suomi

Tuotteen käyttölämpötila on 0–40 °C.

Akkuihin liittyvä yleinen turvaohje

VAARA

JSURJ:n toimittamia mukana toimitettavat akut on testattu yhteensopivuuden varmistamiseksi, ja ne saa vaihtaa vain hyväksyttyihin osiin. Takuu ei koske JSURJ:n toimittamia akkuja, jotka on purettu tai muokattu. Akun ylikuormittaminen tai väärinkäyttö saattaa aiheuttaa akun ylikuumenemisen tai räjähtämisen tai aiksuvaisesti vuotamisen. Voit vähentää onnettomuusriskiä seuraavasti:

- Älä avaa, purke tai muokka akkua.
- Ole hellä akun kanssa, ole hellä akun kanssa.
- Ala aiheuta akkujen oikosulkua tai anna sen joutua kosketuksiin veden tai muiden nestisten kanssa.
- Säilytä akkua lasten ulottumattomissa.
- Ala ve akkua lähä tähelle.
- Ala jätä akkua ympäristöön, jossa on erittäin korkea lämpötila tai hyvin pieni ilmanpaine.
- Lopeta akun käyttö, jos akku on vaurioitunut tai jos huomaat sen vuotavan. Jos akun liittimiin kertyy vieraita aineita.
- Ala jätä akkua jätesäiliöön, jotka lyhjennetään kaatopaikalle. Hävitä akku noudattamalla paikallisiä säädöksiä tai lakeja ja noudattamalla kuitaisen.

Paristoja koskeva ilmoitus

Suomi

(1) VAROITUS: Vaarallisuusvaara pariston käyttämisen voi aiheutaa räjähdysvaaran.
(2) Käytä kuluttajille tarkoitettuja, ei-ladattava hiilisinkki- tai alkaliparistoja. AA-tyyppi.

Consignes de sécurité

Français

La température de fonctionnement pour le produit doit être comprise entre 0 °C et 40 °C.

Remarque générale sur la batterie

DANGER

La compatibilité des piles fournies par JSURJ en vue d'être utilisées avec votre produit a été testée. Nous recommandons d'utiliser uniquement des piles conformes aux spécifications fournies par JSURJ. Une batterie démontée ou modifiée n'est pas couverte par la garantie.
L'abus ou l'utilisation incorrecte de la batterie peut entraîner une surchauffe, une fuite de liquide ou une explosion. Pour éviter tout risque de blessure, procédez comme suit :

- Ne tentez pas d'ouvrir ou de démonter ou de réparer une batterie.
- Ne tentez pas d'écraser ou de perforer la batterie.
- Ne provoquez pas de court-circuit et ne l'exposez pas à l'eau ou à tout autre liquide.
- Tenez les enfants éloignés de la batterie.
- N'exposez pas la batterie au feu.
- Ne laissez pas la batterie dans un environnement à température extrêmement élevée ou à une pression de l'air extrêmement basse.
- Arrêtez d'utiliser la batterie si elle est endommagée ou si vous remarquez une fuite. Si vous remarquez des matériaux étrangers sur les bornes de la batterie.
- Ne jetez pas la batterie à la poubelle ou à la décharge. Pour se débarrasser de la batterie, respectez les lois ou réglementations en vigueur.

Consignes relatives à la batterie

Ελληνικά

(1) ΑΠΟΤΡΟΠΗ: Ο κίνδυνος για πυρκαγιά αν η μπαταρία αντικατασταθεί από λανθασμένο τύπο.
(2) Χρησιμοποιήστε μη επαναφορτιζόμενες μπαταρίες ανθρακα-χαλκού ή αλκαλικές μπαταρίες καταναλωτή. Τύπος AA.

Βιβλιογραφία κατασκευής

Πολωνικά

(1) UWAGA: w przypadku wymiany baterii na baterię niewłaściwego typu istnieje niebezpieczeństwo wybuchu.
(2) Należy używać baterii węglowo-cynkowych lub alkalicznych do użytku domowego, nadających się do ponownego ładowania. Typ AA.

Informações de segurança

Português - Portugal

O intervalo de temperatura de funcionamento do produto é de 0 °C (32°F) a 40 °C (104 °F).

Aviso geral sobre a bateria

PERIGO

As baterias fornecidas pela JSURJ para utilização com o produto foram testadas quanto à compatibilidade e segurança. Recomendamos a utilização apenas de baterias fornecidas pela JSURJ, a garantia não cobre baterias desmontadas nem modificadas.
O abuso da bateria ou a utilização incorrecta poderão causar sobreaquecimento, derramamento de líquidos ou explosão. Para evitar eventuais lesões, execute o seguinte procedimento:

- Não abra, não desmonte nem repare a bateria.
- Não esmague nem perfure a bateria.
- Não provoque um curto-circuito na bateria nem a exponha ao contacto com água ou outros líquidos.
- Mantenha a bateria afastada das crianças.
- Mantenha a bateria afastada de fontes de calor.
- Não deixe a bateria num ambiente com temperatura extremamente elevada ou num ambiente com pressão atmosférica muito baixa.
- Pare de utilizar a bateria se esta estiver danificada ou se verificar qualquer descarregamento ou acumulação de materiais estranhos nos condutores da mesma.
- Não coloque a bateria em contentores de lixo que se destinem a aterros sanitários. Ao deitar fora a bateria de acordo com as leis ou regulamentos locais.

Avisos sobre a pilha

Português - Brasil

(1) CUIDADO: Risco de explosão se a pilha for substituída por outra de tipo incorrecto.
(2) Utilize pilhas de carbono-zinco ou alcalinas não recarregáveis destinadas ao mercado do consumo. Tipo AA.

Informatii privind măsurile de siguranta

Romana

Intervalul temperaturii de funcionare pentru produs este între 0 °C și 40 °C.

Notificare privind bateria

PERICOL

Bateriile furnizate de JSURJ pentru produsul dumneavoastră au fost testate în ceea ce privește compatibilitatea și fiabilitatea. Vă recomandăm ca numai bateriile care au fost furnizate de JSURJ, o baterie demontată sau modificată nu este acoperită de garanție.
Folosirea sau manipularea necorespunzătoare a bateriei poate provoca supraîncălzirea acesteia, la scurgerea lichidului sau la explozie. Pentru a evita accidentele, procedați după cum urmează:

- Nu desfaceți, nu demontați și nu reparați bateria.
- Nu zdrobiți și nu perforați bateria.
- Nu scurtcircuitați bateria și nu o expuneți la contactul cu apa sau alte lichide.
- Țineți bateria la distanță de copii.
- Țineți bateria la distanță de foc.
- Nu lăsați bateria într-un mediu cu temperatură extrem de ridicată sau într-un mediu cu presiune atmosferică extrem de scăzută.
- Încetați utilizarea bateriei dacă aceasta este deteriorată sau dacă observați o scurgere sau o acumulare de materiale străine pe bornele bateriei.
- Nu aruncați bateria într-un container al deșeurilor menajere care se duce la groapa de gunoi. Atunci când aruncați o baterie, respectați legile sau reglementările locale.

Informacje o bezpieczeństwie

Polski

Zakres temperatur pracy produktu wynosi od 0°C (32°F) do 40°C (104°F).

Ogólne informacje o akumulatorze

NIEBEZPIECZEŃSTWO

Akumulatory dostarczane przez JSURJ przeznaczone do tego produktu zostały przetestowane w zakresie kompatybilności i bezpieczeństwa. Zalecamy stosowanie tylko akumulatorów dostarczonych przez JSURJ. Zerwania lub zmodyfikowany akumulator, nie jest objęty gwarancją.
Nieprawidłowe użytkowanie akumulatora może doprowadzić do przegrzewania, wycieku płynu lub wybuchu. Aby uniknąć możliwych obrażeń:

- Nie rozbierać ani modyfikować akumulatora.
- Nie wolno zgniatać ani przebijać akumulatora.
- Nie wolno zwierać akumulatora ani wystawiać go na działanie wody lub innych płynów.
- Akumulator należy trzymać z dala od dzieci.
- Nie należy wystawiać akumulatora na działanie ognia.
- Nie wolno wystawiać akumulatora w miejscu, gdzie panuje bardzo wysoka temperatura lub skrajnie niska ciśnienie powietrza.
- Należy zaprzestać używania akumulatora, jeśli uległ uszkodzeniu lub jeśli zauważysz wyciek lub nagromadzenie.
- Nie należy wyrzucać akumulatora do śmieci, które są przekazywane na wysypiska. Podczas utylizacji akumulatora należy postępować zgodnie z miejscowymi przepisami.

Uwaga dotycząca baterii

Czech

(1) UPOZORNĚNÍ: Při výměně baterie za nesprávný typ hrozí riziko výbuchu.
(2) Používejte nenabíjecí uhlíkovo-zinkové alebo alkalické baterie spotrebiteľskej triedy. Typ AA.

Varnostne informacije

Slovenščina

Razpon delovnih temperatur za izdelek je med 0 °C (32°F) in 40 °C (104 °F).

Splošno obvestilo o bateriji

NEVARNOST

Baterije, ki so bile dobavljene s izdelkom JSURJ, so preizkušene na združljivost. Zato jih nadomestite izključno z izdelkovimi deli. Razen za baterije, ki jih dobavi JSURJ, garancija ne velja za baterije, ki so razstavljene ali spremenjene.
Zlorabe baterije ali nepravilna uporaba lahko povzročijo pregretje, izhlapevanje tekočin ali eksplozijo. Navedite naslednje, da se izognete možnim telesnim poškodbam:

- Baterij ne odpirajte, razstavljajte ali popravljajte.
- Baterije ne zdrobite ali prebodejte.
- Ne povzročajte kratkega stika in baterije ne izpostavljajte vodi ali drugim tekočinam.
- Baterije hranite zunaj dosega otrok.
- Baterije ne približujte ognju.
- Baterije ne puščajte v okolju z izjemno visoko temperaturo ali v okolju z izjemno nizkim tlakom.
- Za baterijo prenehajte uporabljati, ko opazite kakršno koli poškodbo ali kakršno koli uhajanje ali nabiranje tujkov. Ko zamenjate baterijo, jo pravilno odvrzite.

Obvestilo o bateriji

Hrvatski

(1) PRIZOR: Ne nove baterije niso ustrezne vrste, lahko pride do pojava ali eksplozije.
(2) Uporabite only ugljikovo ili alkalne baterije za potrošnju, ili je ih moguće punit. Vrsta AA.

Información de seguridad

Español - México

El intervalo de temperatura de funcionamiento del producto está entre los 0 °C (32°F) y 40 °C (104 °F).

Aviso general sobre la batería

PELIGRO

La compatibilidad de las baterías proporcionadas por JSURJ para este producto se ha probado y se ha garantizado su seguridad. Recomendamos que se garanticen que utilice únicamente baterías suministradas por JSURJ, una batería desmontada o modificada, no está cubierta por la garantía.
El abuso o el uso incorrecto de la batería puede provocar su sobrecalentamiento, pérdida de líquido o una explosión. Para evitar posibles daños, haga lo siguiente:

- No abra, desarme ni manipule ninguna batería.
- No aplaste ni perfore la batería.
- No provoque un cortocircuito a la batería ni la exponga a agua o a otros líquidos.
- Mantenga la batería alejada de los niños.
- Mantenga la batería alejada del fuego.
- No deje la batería en un entorno con temperatura extremadamente alta o en un entorno con presión de aire extremadamente baja.
- Deje de utilizar la batería si está dañada, o si observa alguna descarga o la creación de materiales extraños en los cables de la batería.
- No coloque la batería en contenedores de basura que se dirijan a vertederos. Cuando deseche la batería, cumpla con las leyes o las disposiciones locales.

Avisos sobre la batería

Español - Latinoamérica

(1) PRECAUCIÓN: Riesgo de explosión si la batería se reemplaza por un tipo incorrecto.
(2) Utilice baterías de zinc carbono o alcalinas no recargables de nivel de consumidor. Tipo AA.

Säkerhets- information

Svenska

Produktens driftstemperatur är mellan 0 °C och 40 °C.

Allmänt om batterier

FARA

De batterier som JSURJ levererar för användning med produkten har testats för kompatibilitet och säkerhet. Vi rekommenderar att du endast använder batterier som JSURJ har tillhandahållit. Garantin gäller inte för batterier som JSURJ har specificerat och inte heller för batterier som togts sär eller ändrats.
Felaktig hantering av batteriet kan leda till överhettning, läckage eller explosion. Gör följande för att undvika personskador:

- Försök inte att demontera batteriet.
- Undvik att krossa eller punktera batteriet.
- Undvik kortslutning av batteriet och utsätt det inte för vatten.
- Förvara alltid batteriet på säkert avstånd från barn.
- Förvara alltid batteriet på säkert avstånd från eld.
- Om ett batteri blir mycket varmt kan det leda till explosion eller läckage av farliga ämnen.
- Om batteriet läcker eller om du märker att batteriet börjar efter att det har varit i bruk för länge sedan, ska du genast sluta använda batteriet.
- Sälj inte batteriet bland vanligt sopor. Följ lokala lagar och bestämmelser vid de tillämpliga kraven.

Batteriinformation

Suomi

(1) FOREHTO: Fara for brann eller eksplosjon hvis batteriet erstattes av feil type.
(2) Bruk ikke-oppladbare karbonsinkbatterier eller alkalske batterier. Type AA.

Informacje dotyczące bezpieczeństwa

Polski

Temperatura otoczenia dla produktu wynosi między 0°C (32°F) a 40°C (104°F).

Ogólne informacje o akumulatorze

NIEBEZPIECZEŃSTWO

Akumulatory dostarczane przez JSURJ przeznaczone do tego produktu zostały przetestowane w zakresie kompatybilności i bezpieczeństwa. Zalecamy stosowanie tylko akumulatorów dostarczonych przez JSURJ. Zerwana lub zmodyfikowana bateria, nie jest objęty gwarancją.
Nieprawidłowe użytkowanie akumulatora może doprowadzić do przegrzewania, wycieku płynu lub wybuchu. Aby uniknąć możliwych obrażeń:

- Nie rozbierać ani modyfikować akumulatora.
- Nie wolno zgniatać ani przebijać akumulatora.
- Nie wolno zwierać akumulatora ani wystawiać go na działanie wody lub innych płynów.
- Akumulator należy trzymać z dala od dzieci.
- Nie wolno wystawiać akumulatora na działanie ognia.
- Nie wolno wystawiać akumulatora w miejscu, gdzie panuje bardzo wysoka temperatura lub skrajnie niska ciśnienie powietrza.
- Należy zaprzestać używania akumulatora, jeśli uległ uszkodzeniu lub jeśli zauważysz wyciek lub nagromadzenie.
- Nie należy wyrzucać akumulatora do śmieci, które są przekazywane na wysypiska. Podczas utylizacji akumulatora należy postępować zgodnie z miejscowymi przepisami.

Uwaga dotycząca baterii

Czech

(1) UPOZORNĚNÍ: Při výměně baterie za nesprávný typ hrozí riziko výbuchu.
(2) Používejte nenabíjecí uhlíkovo-zinkové alebo alkalické baterie spotrebiteľskej triedy. Typ AA.

Informações de segurança

Português - Brasil

A faixa de temperatura de operação do produto está entre 0 °C (32°F) e 40 °C (104 °F).

Aviso geral sobre a bateria

PERIGO

As baterias fornecidas pela JSURJ para utilização com o produto foram testadas quanto à compatibilidade e segurança. Recomendamos que garanta que utilize apenas baterias fornecidas pela JSURJ, a garantia não cobre baterias desmontadas nem modificadas.
O abuso da bateria ou a utilização incorrecta poderão causar sobreaquecimento, derramamento de líquidos ou explosão. Para evitar eventuais lesões, execute o seguinte procedimento:

- Não abra, não desmonte nem repare a bateria.
- Não esmague nem perfure a bateria.
- Não provoque um curto-circuito na bateria nem a exponha ao contacto com água ou outros líquidos.
- Mantenha a bateria afastada das crianças.
- Mantenha a bateria afastada de fontes de calor.
- Não deixe a bateria num ambiente com temperatura extremamente elevada ou num ambiente com pressão atmosférica muito baixa.
- Pare de utilizar a bateria se esta estiver danificada ou se verificar qualquer descarregamento ou acumulação de materiais estranhos nos condutores da mesma.
- Não coloque a bateria em contentores de lixo que se destinem a aterros sanitários. Ao deitar fora a bateria de acordo com as leis ou regulamentos locais.

Avisos sobre a pilha

Português - Brasil

(1) CUIDADO: Risco de explosão se a pilha for substituída por outra de tipo incorrecto.
(2) Utilize pilhas de carbono-zinco ou alcalinas não recarregáveis destinadas ao mercado de consumo. Tipo AA.

Informacje o bezpieczeństwie

Polski

Zakres temperatur pracy produktu wynosi od 0°C (32°F) do 40°C (104°F).

Ogólne informacje o akumulatorze

NIEBEZPIECZEŃSTWO

Akumulatory dostarczane przez JSURJ przeznaczone do tego produktu zostały przetestowane w zakresie kompatybilności i bezpieczeństwa. Zalecamy stosowanie tylko akumulatorów dostarczonych przez JSURJ. Zerwana lub zmodyfikowana bateria, nie jest objęta gwarancją.
Nieprawidłowe użytkowanie akumulatora może doprowadzić do przegrzewania, wycieku płynu lub wybuchu. Aby uniknąć możliwych obrażeń:

- Nie rozbierać ani modyfikować akumulatora.
- Nie wolno zgniatać ani przebijać akumulatora.
- Nie wolno zwierać akumulatora ani wystawiać go na działanie wody lub innych płynów.
- Akumulator należy trzymać z dala od dzieci.
- Nie wolno wystawiać akumulatora na działanie ognia.
- Nie wolno wystawiać akumulatora w miejscu, gdzie panuje bardzo wysoka temperatura lub skrajnie niska ciśnienie powietrza.
- Należy zaprzestać używania akumulatora, jeśli uległ uszkodzeniu lub jeśli zauważysz wyciek lub nagromadzenie.
- Nie należy wyrzucać akumulatora do śmieci, które są przekazywane na wysypiska. Podczas utylizacji akumulatora należy postępować zgodnie z miejscowymi przepisami.

Uwaga dotycząca baterii

Czech

(1) UPOZORNĚNÍ: Při výměně baterie za nesprávný typ hrozí riziko výbuchu.
(2) Používejte nenabíjecí uhlíkovo-zinkové alebo alkalické baterie spotrebiteľskej triedy. Typ AA.

电池注意事项

Simplified Chinese

(1) 警告：若更换为不适用型号的电池，有引爆危险的风险。
(2) 请使用消费、不可充电的碳锌或碳性电池。电池类型为 AA。

Безпечності інформація

Українська

Робоча температура виробу від 0 °C (32 °F) до 40 °C (104 °F).

Загальне попередження щодо акумуляторів

НЕБЕЗПЕКА

Акумулятори, постачальником JSURJ для використання з вашим виробом, перевірені на сумісність та безпеку. Рекомендуємо використовувати лише акумулятори, надані JSURJ. Гарантія не поширюється на акумулятори, розібрані або модифіковані JSURJ.
Зловживання акумулятором або його неправильне використання може спричинити перегрів, витікання рідини або вибух. Щоб уникнути можливих ушкоджень, виконайте наступне:

- Не розбирайте акумулятор і не модифікуйте його.
- Не стискайте і не пробивайте акумулятор.
- Не допускайте короткого замикання акумулятора і не контактуйте з водою або іншими рідинами.
- Тримайте акумулятор подалі від дітей.
- Не залишайте акумулятор у середовищах із дуже високою температурою або низьким тиском.
- Якщо акумулятор пошкоджено, не користуйтеся ним. Якщо ви помітите витік або накопичення сторонніх матеріалів на контактах.
- Не викидайте акумулятор у сміттєвий контейнер, який відправляється для утилізації на смітник. Утилізуючи акумулятор, дотримуйтесь місцевих законів та правил.

Примечание об аккумуляторе

Русский

(1) ВНИМАНИЕ! Установка неисправного аккумулятора может привести к пожару или взрыву.
(2) Используйте бытовые углеродно-цинковые или щелочные батареи нетребующие перезарядки. Тип AA.

Безопасность

Русский

Рабочий диапазон температур составляет 0°C (32°F) - 40°C (104°F) .

使用说明书

Simplified Chinese

危险

JSURJ 提供的用于产品的电池已经过兼容性测试。我们建议您确保您仅使用JSURJ 提供的电池。经过拆解或改装的电池不在保修范围之内。
电池滥用或不当使用会导致电池过热、电池漏液或电池爆炸。为避免可能造成的伤害，请执行以下操作：

- 请勿拆解或改装电池。
- 请勿挤压或刺穿电池。
- 请勿使电池短路，或使电池接触水或其他液体。
- 请将电池放置在儿童无法接触的地方。
- 请勿将电池置于火源附近。
- 请勿将电池置于极高温度的环境或极低气压的环境中。
- 如果电池损坏，请立即停止使用电池。如发现电池有任何泄漏现象，请将这些异物收集。
- 请勿将电池放入垃圾填埋场的垃圾箱中。处置电池时，请遵守当地的法律或规定。

安全信息

Simplified Chinese

产品的工作温度范围为 0°C (32°F) 和 40°C (104°F) 之间。

一般电池注意事项

Simplified Chinese

危险

JSURJ 提供随产品使用的用于电池的兼容性测试，并经过测试。我们建议您确保您仅使用 JSURJ 提供的电池。经过拆解或改装的电池不在保修范围之内。
电池滥用或不当使用会导致电池过热、电池漏液或电池爆炸。为避免可能造成的伤害，请执行以下操作：

- 请勿拆解或改装电池。
- 请勿挤压或刺穿电池。
- 请勿使电池短路，或使电池接触水或其他液体。
- 请将电池放置在儿童无法接触的地方。
- 请勿将电池置于火源附近。
- 请勿将电池置于极高温度的环境或极低气压的环境中。
- 如果电池损坏，请立即停止使用电池。如发现电池有任何泄漏现象，请将这些异物收集。
- 请勿将电池放入垃圾填埋场的垃圾箱中。处置电池时，请遵守当地的法律或规定。

电池注意事项

Simplified Chinese

(1) 警告：若更换为不适用型号的电池，有引爆危险的风险。
(2) 请使用消费、不可充电的碳锌或碳性电池。电池类型为 AA。

Säkerhetsinformation

Svenska

Produktens driftstemperatur är 0 °C (32 °F) till 40 °C (104 °F).

Allmänt om batterier

FARA

Batterier som levereras av JSURJ för att du ska kunna använda din produkt har testats för kompatibilitet och säkerhet. Vi rekommenderar att du endast använder batterier som JSURJ har tillhandahållit. Garantin gäller inte för batterier som JSURJ har specificerat och inte heller för batterier som togts sär eller ändrats.
Felaktig hantering av batteriet kan leda till överhettning, läckage eller explosion. Gör följande för att undvika personskador:

- Försök inte att demontera batteriet.
- Undvik att krossa eller punktera batteriet.
- Undvik kortslutning av batteriet och utsätt det inte för vatten.
- Förvara alltid batteriet på säkert avstånd från barn.
- Förvara alltid batteriet på säkert avstånd från eld.
- Om ett batteri blir mycket varmt kan det leda till explosion eller läckage av farliga ämnen.
- Om batteriet läcker eller om du märker att batteriet börjar efter att det har varit i bruk för länge sedan, ska du genast sluta använda batteriet.
- Sälj inte batteriet bland vanligt sopor. Följ lokala lagar och bestämmelser vid de tillämpliga kraven.

Batterimeddelande

Svenska

(1) VARNING: Batteriet kan bidra brinna eller explodera om det byts ut mot ett av annan typ.
(2) Använd only uppladdningsbara batterier av kol-zink-modell eller att alkalisk batteri. Typ AA.

Sikkerhedsinformation

Dansk

Produktets driftstemperaturområde er mellem 0 °C (32°F) og 40 °C (104 °F).

Generel bemærkning om batterier

Dansk

FARE

Batterier som leveres af JSURJ til brug i produktet, er kompatibilitetstestet og med hare kuttet og med dette som er godkendt. Med omtale af batteriet som er opgivet af JSURJ, dækker ikke garantien batterier som er demonteret eller ændret.
Misbrug af batteriet eller forkert brug af batteriet kan forårsage overopvarmning, udsivning af væske eller eksplosion. Gør følgende for at undgå personskade:

- Du må ikke åbne, forsøge at reparere eller ændre et batteri.
- Du må ikke knuse eller punktere batteriet.
- Du må ikke kortslutte batteriet eller udsætte det for vand eller andre væsker.
- Holdt batteriet væk fra børn.
- Holdt batteriet væk fra åben ild.
- Du må ikke efterlade batteriet i et miljø med eksitremt høj temperatur eller et ekstremt lavt lufttryk.
- Stop brugen af batteriet, hvis det er ødelagt. hvis du bemærker mærke til noget udslip, eller hvis der opbygges fremmedlegemer på batteriets kontakter.

Turvallisuustiedot

Suomi

Tuotteen käyttölämpötila on 0–40 °C.

Akkuihin liittyvä yleinen turvaohje

VAARA

JSURJ:n toimittamia mukana toimitettavat akut on testattu yhteensopivuuden varmistamiseksi, ja ne saa vaihtaa vain hyväksyttyihin osiin. Takuu ei koske JSURJ:n toimittamia akkuja, jotka on purettu tai muokattu. Akun ylikuormittaminen tai väärinkäyttö saattaa aiheuttaa akun ylikuumenemisen tai räjähtämisen tai aiksuvaisesti vuotamisen. Voit vähentää onnettomuusriskiä seuraavasti:

- Ala avaa, purke tai muokka akkua.
- Ole hellä akun kanssa, ole hellä akun kanssa.
- Ala aiheuta akkujen oikosulkua tai anna sen joutua kosketuksiin veden tai muiden nestisten kanssa.
- Säilytä akkua lasten ulottumattomissa.
- Ala ve akkua lähä tähelle.
- Ala jätä akkua ympäristöön, jossa on erittäin korkea lämpötila tai hyvin pieni ilmanpaine.
- Lopeta akun käyttö, jos akku on vaurioitunut tai jos huomaat sen vuotavan. Jos akun liittimiin kertyy vieraita aineita.
- Ala jätä akkua jätesäiliöön, jotka lyhjennetään kaatopaikalle. Hävitä akku noudattamalla paikallisiä säädöksiä tai lakeja ja noudattamalla kuitaisen.

Paristoja koskeva ilmoitus

Suomi

(1) VAROITUS: Vaarallisuusvaara pariston käyttämisen voi aiheutaa räjähdysvaaran.
(2) Käytä kuluttajille tarkoitettuja, ei-ladattava hiilisinkki- tai alkaliparistoja. AA-tyyppi.

Consignes de sécurité

Français

La température de fonctionnement pour le produit doit être comprise entre 0 °C et 40 °C.

Remarque générale sur la batterie

DANGER

La compatibilité des piles fournies par JSURJ en vue d'être utilisées avec votre produit a été testée. Nous recommandons d'utiliser uniquement des piles conformes aux spécifications fournies par JSURJ. Une batterie démontée ou modifiée n'est pas couverte par la garantie.
L'abus ou l'utilisation incorrecte de la batterie peut entraîner une surchauffe, une fuite de liquide ou une explosion. Pour éviter tout risque de blessure, procédez comme suit :

- Ne tentez pas d'ouvrir ou démonter ou de réparer une batterie.
- Ne tentez pas d'écraser ou de perforer la batterie.
- Ne provoquez pas de court-circuit et ne l'exposez pas à l'eau ou à tout autre liquide.
- Tenez les enfants éloignés de la batterie.
- N'exposez pas la batterie au feu.
- Ne laissez pas la batterie dans un environnement à température extrêmement élevée ou à une pression de l'air extrêmement basse.
- Arrêtez d'utiliser la batterie si elle est endommagée ou si vous remarquez une fuite. Si vous remarquez des matériaux étrangers sur les bornes de la batterie.
- Ne jetez pas la batterie à la poubelle ou à la décharge. Pour se débarrasser de la batterie, respectez les lois ou réglementations en vigueur.

Consignes relatives à la batterie

Ελληνικά

(1) ΑΠΟΤΡΟΠΗ: Ο κίνδυνος για πυρκαγιά αν η μπαταρία αντικατασταθεί από λανθασμένο τύπο.
(2) Χρησιμοποιήστε μη επαναφορτιζόμενες μπαταρίες ανθρακα-χαλκού ή αλκαλικές μπαταρίες καταναλωτή. Τύπος AA.

Βιβλιογραφία κατασκευής

Πολωνικά

(1) UWAGA: w przypadku wymiany baterii na baterię niewłaściwego typu istnieje niebezpieczeństwo wybuchu.
(2) Należy używać baterii węglowo-cynkowych lub alkalicznych do użytku domowego, nadających się do ponownego ładowania. Typ AA.

Compliance Information

English - United States

Wireless-radio compliance information

Product models equipped with wireless communications comply with the radio frequency and safety standards of any country or region in which they have been approved for wireless use.

Brazil wireless-radio compliance information

This equipment is not entitled to protection against harmful interference and may not cause interference with duly authorized systems.

Mexico wireless-radio compliance information

This equipment is not entitled to protection against harmful interference and may cause interference with duly authorized stations.

Ukraine wireless-radio compliance information

Українська

Обладнання (радіообладнання), що експлуатується в Україні, повинно бути сертифіковано у відповідності до чинного законодавства України.

Compliance with Russian Federation regulations

Російська

Радіообладнання, що експлуатується радіосистеми та з наступними технічними параметрами, дозволено до експлуатації на території Російської Федерації:

Технологія	Смуги радіочастот (МГц)	Максимальна потужність
Bluetooth	2402-2480	20 дБм

Singapore wireless-radio compliance information

Complies