Skywave

User Manuall
Kurzanleitung
Guide de Démarrage Rapide
Guía de Inicio Rápido

Box Contents

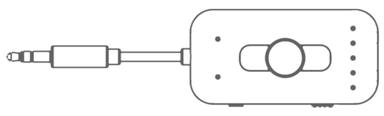

Skywave Transmitter & Receiver

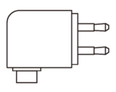

Dual 3.5mm Male to 3.5mm Female Adapter

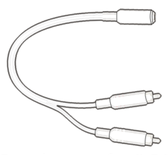

3.5 audio port for 2 RCA

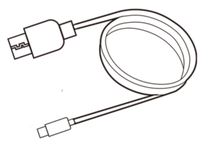

USB C Charging Cable (1.5ft / 0.5m)

Traveling Pouch

Front

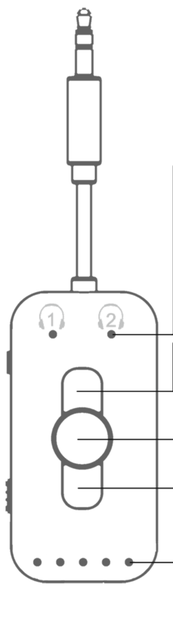

In pairing process for 1st device, green&red flash alternative. Once paired, solid green.

In pairing process for 2nd device, green&red flash alternative. Once paired, solid green.

Volume up

Press & hold for 1.5s to Power On/ Off

Once paired the first device, double-click to pair the second device

Short press answer a call
Long press reject a call

Volume down

1 Red Light- Battery indicator

2 Green Light- Codec indicator

Side

① Troubleshooting : **Any pairing issues? Try it.**
Factory Reset - Press &hold 3s, both LED1&LED2 become brown, then all history data cleared,it automatically enter pairing for 1st device.
② Voice assistant:
After power on,double click to activate Voice assistant

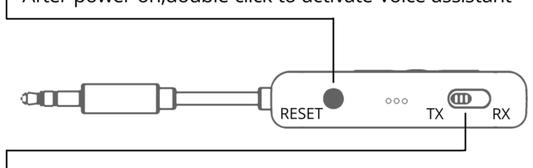

TX RX
Transmitter mode: Connect to audio source
Slide to TX side. (The factory default setting is TX model).

TX RX
Receiver mode: Connect to Non-bluetooth device/ car audio system/ Yacht audio system
Slide to RX side.

Transmitter mode

Plug into an Audio Source (Airplane/TV/PC/ Gym), paired with Earbuds, Airpods, Headphone, Speaker, and stream audio signal into them.

1 **Make sure the Switch on the TX side.** TX RX

2 Power on: Long press 1.5s on Multifunctional button

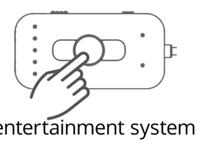

3 Plug the Skywave into an in-flight entertainment system (use the adapter if necessary) or any other audio source with an AUX 3.5mm audio connector.

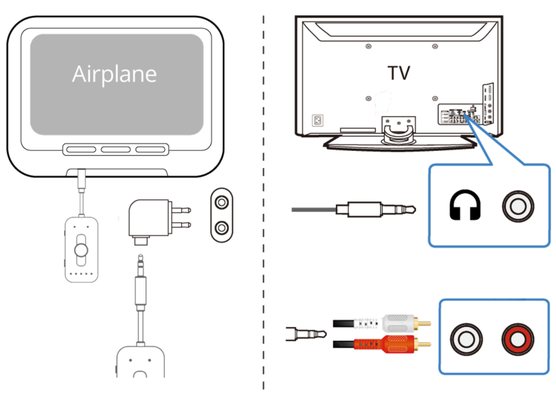

Receiver mode

Plug into Non-bluetooth device/ car audio system/ Yacht audio system, paired with Phone to stream audio signal.

1 **Make sure the Switch on the RX side.** TX RX

2 Power on: Long press 1.5s on Multifunctional button

3 Plug the Skywave into a Car audio system/ Non-bluetooth speaker with an AUX 3.5mm port.

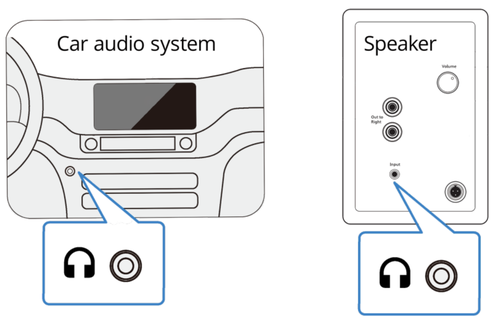

4 On your Phone- Turn on Bluetooth, search and select "Homihear BTR318" to connect.

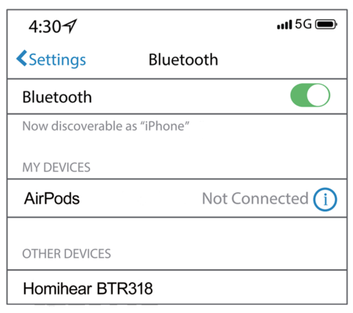

Tap"Homihear BTR318" to connect

Voice assistant
Double click RESET button to activate Voice assistant
(Only in receiver mode , has Voice assistant)

FAQ

1.Pairing time too long or it refuse to pair with device, how to fix it?

① Press and hold the **Reset button** for 3s until both LED1&2 become brown, it automatically enter pairing for 1st device.
② Make sure the mode switch is set to the correct position, either TX or RX.

2. How can I disconnect the current device and pair with a new one?
Press and hold the **Reset button** for 3s until both LED1&2 become brown, clear pairing history, then it automatically enter pairing for 1st device.

3. Can not find the device BTR318 in phone list?
Make sure the **Mode Switch** set to the RX side.

4. Can it work while charging?
Yes. It works while charging. Just make you power on it again After USB C cable plug-in.

5. How can I know the Battery level?
Pressing on one of the buttons, the charging LEDs will light up Red, every one of LED red up means 20% charged

6. How to pair the 2nd device?
After 1st device paired, doubleclick the Multifunctional button to pairing 2nd device, LED 2 green&red flash alternaive. After paired, solid green.

7. How to answer a call? (RX mode only)
A call coming, short press to answer it, long press to reject it.

8. How to make a call? (RX mode only)
Activate the voice asistant(Siri), then a call by voice asistant.

Frente
Devant

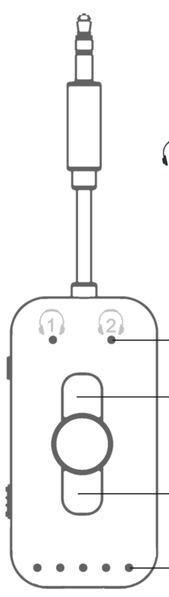

1 Durante el emparejamiento del primer dispositivo, verde y rojo parpadean alternadamente. Luego, se mantiene en verde fijo.
Lors de l'appairage du premier appareil, vert et rouge clignotent en alternance. Ensuite, le voyant reste vert fixe.

2 Durante el emparejamiento del segundo dispositivo, verde y rojo parpadean alternadamente. Luego, se mantiene en verde fijo.
Lors de l'appairage du deuxième appareil, vert et rouge clignotent en alternance. Ensuite, le voyant reste vert fixe.

Subir Volumen
Augmenter le Volume

Bajar el volumen
Baisser le volume

1 Luz roja - Indicador de batería
Lumière rouge - Indicateur de batterie

2 Luz verde - Indicador de códec
Lumière verte - Indicateur de codec

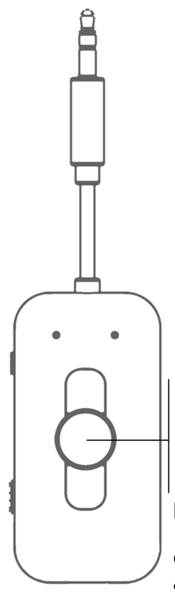

-Mantén presionado durante 1.5 segundos para encender/apagar.
-Una vez emparejado el primer dispositivo, haz doble clic para emparejar el segundo dispositivo.
-Pulsa brevemente para responder una llamada.
- Mantén presionado para rechazar una llamada.

-Appuyez longuement pendant 1,5 seconde pour allumer/éteindre.
-Une fois le premier appareil appairé, cliquez deux fois pour appairer le deuxième appareil.
-Appuyez brièvement pour répondre à un appel.
-Appuyez longuement pour rejeter un appel.

Lado/ Côté

1. Solución de problemas:
Restablecimiento de fábrica: Mantén presionado durante 3 segundos hasta que LED1 y LED2 se vuelvan marrones. Se borrarán todos los datos y el dispositivo entrará automáticamente en modo de emparejamiento para el primer dispositivo.
Dépannage :
Réinitialisation d'usine : Appuyez et maintenez pendant 3 secondes jusqu'à ce que LED1 et LED2 deviennent marron. Toutes les données seront effacées et l'appareil entrera automatiquement en mode de couplage pour le premier appareil.
2. Asistente de voz:
Después de encender, haz doble clic para activar el asistente de voz.
Assistant vocal :
Après la mise sous tension, double-cliquez pour activer l'assistant vocal.

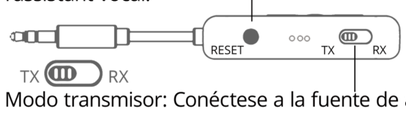

TX RX
Modo transmisor: Conéctese a la fuente de audio. Deslice hacia el lado TX. (La configuración de fábrica es el modo TX).
Mode émetteur : Connectez-vous à la source audio. Glissez vers le côté TX. (Le réglage d'usine est le mode TX).

TX RX
Modo receptor: Conéctese a un dispositivo no Bluetooth o sistema de audio del coche o yate. Deslice hacia RX.
Mode récepteur : Connectez-vous à un appareil non Bluetooth ou système audio de voiture ou de yacht. Glissez vers RX.

Modo transmisor
Mode émetteur

Conéctalo a una fuente de audio (PC, gimnasio, etc.), emparejado con auriculares, AirPods o audífonos, y transmite la señal de audio a ellos.

Branchez-le à une source audio (PC, salle de sport, etc.), appairé avec des écouteurs, des AirPods ou un casque, et diffusez le signal audio vers eux.

TX RX

1 **Asegúrate de que el interruptor esté en el lado TX.**
Assurez-vous que l'interrupteur est du côté TX.

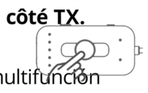

2 Encendido: Mantén presionado el botón multifunción durante 1.5 segundos.
Allumer : Appuyez longuement sur le bouton multifonction pendant 1,5 seconde.

3 Conecta el Skywave a un sistema de entretenimiento en vuelo (usa el adaptador si es necesario) o a cualquier otra fuente de audio con un conector de audio AUX de 3.5 mm.
Branchez le Skywave à un système de divertissement en vol (utilisez l'adaptateur si nécessaire) ou à toute autre source audio avec un connecteur audio AUX de 3,5 mm.

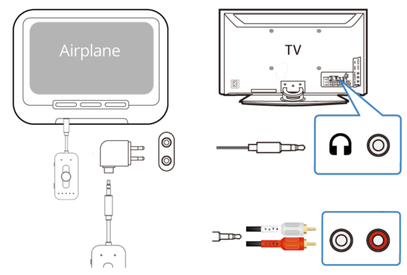

Modo receptor
Mode récepteur

Conéctalo a un dispositivo no Bluetooth/sistema de audio de coche/sistema de audio de yate, emparejado con el teléfono para transmitir la señal de audio.
Branchez-le à un appareil non Bluetooth/système audio de voiture/système audio de yacht, appairé avec le téléphone pour diffuser le signal audio.

TX RX

1 **Asegúrate de que el interruptor esté en el lado RX.**
Assurez-vous que l'interrupteur est du côté RX.

2 Encendido: Mantén presionado el botón multifunción durante 1.5 segundos.
Allumer : Appuyez longuement sur le bouton multifonction pendant 1,5 seconde

3 Conecta el Skywave a un sistema de audio de coche/altavoz no Bluetooth con un puerto AUX de 3.5 mm.
Branchez le Skywave à un système audio de voiture/haut-parleur non Bluetooth avec un port AUX de 3,5 mm.

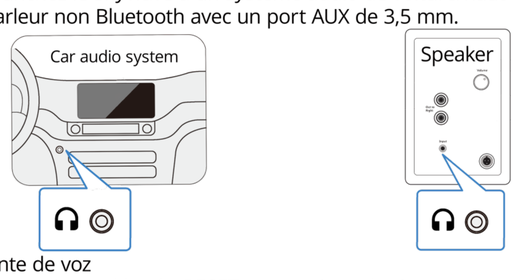

Asistente de voz
Haz doble clic en el botón RESET para activar el asistente de voz.
Assistant vocal
Assistant vocal : Double appui sur RESET pour activer.
(Sólo en modo receptor, tiene asistente de voz)
(Seulement en mode récepteur, dispose d'un assistant vocal)

Preguntas Frecuentes

1. ¿El emparejamiento es lento o falla?
- Mantén presionado el botón de Reinicio por 3 segundos hasta que los LED1 y LED2 se pongan marrones.
- Asegúrate de que el interruptor de modo esté en la posición correcta, ya sea TX o RX.

2. ¿Cómo desconectar y emparejar un nuevo dispositivo?
- Mantén presionado el botón de Reinicio por 3 segundos para borrar el historial y activar el modo de emparejamiento.

3. No puedo encontrar el dispositivo BTR318 en la lista de teléfonos. ¿Qué debo hacer?
- Verifica que el interruptor de modo esté en RX.
4. ¿Funciona mientras se carga?
- Sí, funciona durante la carga. Enciéndelo nuevamente después de conectar el cable USB-C.

5. ¿Cómo verificar el nivel de batería?
- Presiona un botón. Cada LED rojo encendido indica un 20% de carga.

6. ¿Cómo emparejar el segundo dispositivo?
- Después de emparejar el primer dispositivo, haz doble clic en el botón Multifuncional para entrar en el modo de emparejamiento del segundo dispositivo. LED2 parpadeará en verde y rojo alternativamente. Una vez emparejado, LED2 mostrará una luz verde fija.

Questions Fréquemment Posées

1. Le temps de jumelage est trop long ou il refuse de se jumeler avec l'appareil. Comment résoudre ce problème ?
- Maintenez le bouton de Réinitialisation pendant 3 secondes jusqu'à ce que les LED1 et LED2 deviennent brunes
- Assurez-vous que l'interrupteur de mode est réglé sur la position correcte, soit TX, soit RX.
2. Comment déconnecter et jumeler un nouveau dispositif ?
- Maintenez le bouton de Réinitialisation pendant 3 secondes pour effacer l'historique et entrer en mode jumelage.
3. Je ne trouve pas le dispositif BTR318 dans la liste des téléphones. Que faire ?
Assurez-vous que l'interrupteur de mode est réglé sur le côté RX.
4. Fonctionne-t-il pendant la charge ?
- Oui, il fonctionne pendant la charge. Rallumez-le après avoir branché le câble USB-C.
5. Comment vérifier le niveau de la batterie ?
- Appuyez sur un bouton. Chaque LED rouge allumée indique 20 % de charge.

6. Comment jumeler le deuxième appareil ?
- Après le premier jumelage, double-cliquez sur le bouton Multifonction. LED2 clignote en vert et rouge, puis reste fixe en vert une fois jumelé.

Contact Us

Support Email: support@homichron.com

Warning! This device complies with Part 15 of the FCC Rules.
Operation is subject to the following two conditions: (1) This device may not cause harmful interference. (2) This device must accept any interference received, including interference that may cause undesired operation.
CAUTION: Changes or modifications not expressly approved by the party responsible for? compliance could void the user's authority to operate the equipment.
NOTE: This equipment has been tested and found to comply with the limits for a class B digital device,
pursuant to part 15 of the FCC Rules. These limits are designed to provide reasonable protection against armful interference in a residential installation. This equipment generates, uses and can radiate radio frequency energy and, if not installed and used in accordance with the instructions, may cause harmful interference to radio communications. However, there is no guarantee that interference will not occur in a particular installation. If this equipment does cause harmful interference to radio or television reception, which can be determined by turning the equipment off and on, the user is encouraged to try to correct the interference by one or more of the following measures:
• Reorient or relocate the receiving antenna.
• Increase the separation between the equipment and receiver.
• Connect the equipment into an outlet on a circuit different from that to which the receiver is connected.
• Consult the dealer or an experienced radio/ TV technician for help.

Manufacturer: Homichron Limited