SP20 TATTOO PRINTER

Quick Start Guide

Before using, please read this manual carefully and keep it properly for future reference.

Package Contents / Contenido del embalaje / Packliste / Lista di imballaggio / Pièces fournies

	1	2	3	4	5
English	Printer*1	Data Cable*1	Flannel Rag*1	Quick Start Guide*1	Printing paper*3
Español	Impresora*1	Cable de datos*1	Bloca de franela*1	Guía de inicio*1	Papel de impresión*3
Deutsch	Drucker*1	Netzkabel*1	Flanellbusch*1	Schnellstart-anleitung*1	Druckpapier*3
Italiano	Stampante*1	Cavo di alimentazione*1	Straccetto in velluto*1	Manuale*1	Carta per la stampa*3
Français	Imprimante*1	Cordon de données*1	Sac de rangement*1	Guide rapide*1	Papier d'impression*3

Printer Components / Componentes de la impresora / Gerätebeschreibung / Descrizione del dispositivo / Description de l' imprimante

	6	7	8	9	10
English	Reset Button	Power Port	Power Button	Power Indicator	Open Cover Button
Español	Botón de reinicio	Puerto de alimentación	Botón de encendido	Indicador de encendido	Botón de apertura de la tapa
Deutsch	Reset-Taste	Ladeanschluss	Power-Taste	Ladeanzeige	Deckelöffnungstaste
Italiano	Pulsante ripristino	Porta di ricarica	Pulsante di accensione	Indicatore Power	Pulsante del coperchio
Français	Bouton de réinitialisation	Port de charge	Bouton d'alimentation	Indicateur de source de courant	Bouton d'ouverture du couvercle

English

01. Indicator light guide

Status	Description
Lit (Red)	Out of paper / Cover is open / Overheat
Blinking (Red)	Low power
Lit (Green)	Normal
Slow blinking (Green)	Charging while powered on
Red & Green Alternating Flashing (	Charging while powered off

02. Precautions

① Please use 5V⎓2 A input for charging.
② When charging, please first plug the power adapter before charging; please gently insert or unplug the charging cable when charging, to prevent excessive force from damaging the port.
③ After the charging is completed, please unplug the charging cable in time.
④ Please avoid using the product in harsh environments, such as high temperature, high humidity, heavy smoke and dust, such as in bathrooms, steam room, near to open flame, etc.
⑤ Improper charging may cause damage to the print head.
⑥ Please keep the product dry to prevent damage from overheating.
⑦ The tearing blade is sharp, please be careful to avoid touching it by mistake.
⑧ Please use the cleaning pen to clean the print head to restart the machine.

Battery warning instructions

* It is forbidden to disassemble, hit, squeeze the battery, or throw it into fire;
* If severe swelling occurs, please do not reuse it;
* Do not place it in high temperature environment, and it is strictly prohibited to use the battery or after soaking in water;
* There is a danger of explosion if the battery is replaced by the wrong type. Be sure to dispose of used batteries according to the instructions;
* If consumers use a power adapter for power supply, they should purchase a power adapter that meets the requirements of corresponding safety standards or a power adapter with CCC certification.

03. Instruction Guide

03.1 Install App

03.2 Driver download

Use the USB peripheral included in the package to obtain the latest driver.
Download the driver installation according to the your operating system version and follow the instruction to install the driver.

03.3 Mobile app connection

03.4 Install and change the printer' s consumable

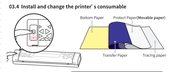

① Prepare the four-layer transfer paper, and take out the isolation paper.

② Remove the backing paper, and place the transfer paper horizontally along the bottom side of the top adhesive part. Ensure that the upper edge of the paper should be kept intact.

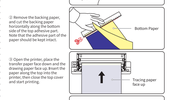

③ Open the printer, place the tracing paper face up, and start drawing paper face up. Insert the paper along the top into the printer, close the top cover and start printing.

④ Close lid, start printing.

Note:

1. When you need to retrieve the printing paper, you can press the PUSH button with both hands to take it out.
2. The paper must be inserted aligned to the paper feeder.

04. Official printing paper type

Transfer paper: a4 Hawaii
*The printing papers mentioned above are official printing papers.
*If the printer failure is caused by using non-official consumables, the warranty services of repair, replacement, and refund will not apply to this situation.

05. FCC Warning statement

This device complies with part 15 of the FCC Rules. Operation is subject to the following two conditions: (1) This device may not cause harmful interference, and (2) this device must accept any interference received, including interference that may cause undesired operation.
Any Changes or modifications not expressly approved by the party responsible for compliance could void the user's authority to operate the equipment.
This equipment has been tested and found to comply with the limits for a Class B digital device, pursuant to part 15 of the FCC Rules. These limits are designed to provide reasonable protection against harmful interference in a residential installation. This equipment generates uses and can radiate radio frequency energy and, if not installed and used in accordance with the instructions, may cause harmful interference to radio communications. However, there is no guarantee that interference will not occur in a particular installation. If this equipment does cause harmful interference to radio or television reception, which can be determined by turning the equipment off and on, the user is encouraged to try to correct the interference by one or more of the following measures:
-Reorient or relocate the receiving antenna.
-Increase the separation between the equipment and receiver.
-Connect the equipment into an outlet on a circuit different from that to which the receiver is connected.
-Consult the dealer or an experienced radio/TV technician for help.
FCC Radiation Exposure Statement:
The device has been evaluated to meet general RF exposure requirement. The device can be used in portable exposure condition without restriction.

IC RSS-102 statement
RF exposure statement:
IC RF exposure statement:
The device has been evaluated to meet general IC RF exposure requirement. The device can be used in portable exposure condition without restriction.
L'appareil a été évalué pour répondre aux exigences générales d'exposition aux RF d'IC.
L'appareil peut être utilisé dans des conditions d'exposition portable sans restriction.

07. Warranty Card

☐ Return ☐ Exchange ☐ Repair

User Info	Name:	Gender:	Phone:
	Address:		
Product Info	Purchase date:		
	Product order number:		
	Product Serial Number:		
Requirements for Maintenance Description	Reason description:		
	Failure condition:	Maintenance person:	
Maintenance record	Handling situation:	Delivery date:	
	Maintenance ticket number:	Delivery date:	

Type of wireless	Radio Frequency	Maximum Output Power (EIRP)
Bluetooth	2400-2483.5 MHz	10dBm

SIMPLIFIED EU DECLARATION OF CONFORMITY

CE

Hendo/Jiaxu Duke Import & Export Co.,Ltd. declares that this product is in compliance with Radio Equipment Directive (2014/53/EU).

Español

01. Guía de luces indicadoras

Estado	Descripción
Encendido (Rojo)	Sin papel / Tapa abierta / Sobrecalentamiento
Parpadeo (Rojo)	Baja batería
Encendido (Verde)	Normal
Parpadeo lento (Verde)	Cargando mientras está encendido
Rojo y Verde (Parpadeo alterno)	Cargando mientras está apagado

02. Precauciones

① Utilice la alimentación 5V⎓2A para cargar.
② Conecte el cable USB al adaptador de corriente antes de cargar, por favor, inserte o desenchufe con cuidado el cable de carga durante la carga, para evitar que una fuerza excesiva dañe el puerto.
③ Después de terminar la carga, desenchufe el cable de carga a tiempo.
④ Por favor, evite usar el producto en entornos duros, como temperatura elevada, calor, alta humedad, humo pesado y polvo, como en el baño, sauna, cerca de una llama encendida, etc.
⑤ Una carga inadecuada puede causar daños en el cabezal de la impresora.
⑥ No traspasé el cabezal de la impresora para evitar quemaduras causadas por sobrecalentamiento.
⑦ La cuchilla de seguro está afilada, por favor tenga cuidado para evitar tocarla accidentalmente.
⑧ Si la máquina no funciona bien, inserte en el bolígrafo de limpieza para reiniciarla.

Instrucciones de advertencia sobre la batería

* Está prohibido desmontar, golpear, apretar la batería o arrojarla al fuego;
* Si se produce una hinchazón grave, no vuelva a utilizarla;
* No la coloque en un entorno de alta temperatura, y está estrictamente prohibido utilizar la batería o después de sumergirla en agua;
* Existe peligro de explosión si se sustituye la batería por otra de tipo incorrecto. Asegúrese de desechar la batería usada de acuerdo con las instrucciones.
* Si los clientes utilizan un adaptador de corriente para el suministro eléctrico, deben adquirir un adaptador de corriente que cumpla los requisitos de las normas de seguridad correspondientes o un adaptador de corriente con certificación CCC.

03. Guía de instrucciones

03.1 Instalar la aplicación

03.2 Descargar el controlador

Utilice el pendrive USB incluido en el embalaje para obtener el controlador más reciente.
Descargue el controlador correspondiente según sensible de su sistema operativo y siga las instrucciones para instalar el controlador.

03.3 Conexión de la aplicación móvil

03.4 Instalar y cambiar los consumibles de la impresora

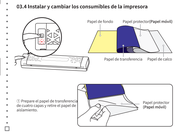

① Prepare el papel de transferencia de cuatro capas y retire el papel de aislamiento.

② Retire el papel soporte, deslícelo horizontalmente a lo largo de la parte inferior de la parte adhesiva superior. Tenga cuidado de no dañar la parte del papel debe mantenerse intacta.

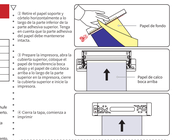

③ Prepare la impresora, abra la cubierta superior, coloque el papel de transferencia boca arriba y dibuje el papel. Inserte el papel en la parte superior en la impresora, Cierre la cubierta superior e inicie la impresora.

④ Cierra la tapa, comienza a imprimir

Atención:

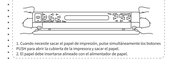

1. Cuando necesite sacar el papel de impresión, pulse simultáneamente los botones PUSH para abrir la cubierta de la impresora y saca el papel.
2. El papel debe insertarse alineado con el alimentador de papel.

04. Tipo de papel de impresión oficial

Papel de transferencia: a4 hawaii
* Los papeles de impresión mencionados anteriormente son papeles de impresión oficiales.
* Si el fallo de la impresora se debe al uso de consumibles no oficiales, los servicios de garantía de reparación, sustitución y reembolso no se aplicarán a esta situación.

05. tarjeta de garantía

☐ devolución de fondos ☐ intercambiar bienes ☐ mantener

Información del usuario	nombre completo:	Género: Teléfono:
	Dirección:	
Información del producto	Información del Producto:	
	Números de pedido de productos:	
	Número de serie del producto:	
Requisitos de mantenimiento / Descripción del mantenimiento	Descripción de la causa:	
	Condición de falla:	Reparador:
Registro de mantenimiento	Tratamiento:	Fecha de entrega:
	Fecha de finalizó de mantenimiento:	
	Fecha de inspección:	

Deutsch

01. Beschreibung des Anzeigestatus

	Name	Anzeige
①	Rotes Licht an	Kein Papier /offener Deckel/ hohe Temperatur
②	Rotes Licht blinkt	Schwache Batterie
③	Grünes LICHT an	Normalzustand
④	Grünes LICHT blinkt langsam	Gerät ist eingeschaltet und lädt
⑤	abwechselnd rot und grün blinkend	Gerät ist ausgeschaltet und lädt

02. Dinge, die Aufmerksamkeit erfordern

① Verwenden Sie zum Aufladen den 5V ⎓ 2A Netzadapter.
② Schließen Sie das USB-Kabel an den Netzadapter an, bevor Sie es aufladen, Bitte stecken Sie das Ladekabel während des Ladens sanft ein oder ziehen Sie es vorsichtig heraus, um übermäßige Kraftschadensschäden an dem Hafen zu verhindern.
③ Ziehen Ladekurzung abgeschlossen ist, trennen Sie bitte das Ladekabel rechtzeitig.
④ Um Gefahren zu vermeiden, verwenden Sie nicht in hoher Temperatur, hoher Luftfeuchtigkeit, dem dem starkem Rauch- und Staubumgebung, z. B. Bad, Dampfbad, offenes Feuer usw.
⑤ Unsachgemäßes Laden kann den Druckkopfschäden verursachen.
⑥ Halten Sie das Produkt trocken, um Schäden durch Überhitzung zu vermeiden.
⑦ Die Papierschneidlage ist scharf. Bitte seien Sie vorsichtig, um es aus Versehen zu berühren.
⑧ Wenn die Maschine nicht funktioniert, fügen Sie das Reset-Loch vorsichtig ein, um die Maschine neu zu starten.

Batteriewarnung:

* Es ist verboten, demontieren, sich aufdrängen, zu drücken, zu drücken oder in das Feuer zu bringen;
* Wenn schwere Schwellung nicht wiederverwenden;
* Setzen Sie den Akku nicht in die Hochtemperaturumgebung. Verwenden Sie den Akku nach dem Einweichen in Wasser nicht;
* Es besteht die Gefahr einer Explosion, wenn der falschen Typ ersetzen. Es ist notwendig, die verwenden Batterie gemäß den Anweisungen zu entsorgen;
* Wenn der Verbraucher die Stromversorgung mit Netzteil verwenden, sollten sie den Netzteil kaufen, das die Anforderungen entsprechender Sicherheitsstandards oder der CCC-Zertifizierung erfüllt.

② Ouvrez l'imprimante, placez le papier de transfert face vers le haut et le papier à dessin face vers le haut. Insérez le papier le long du bord supérieur dans l'imprimante, fermez le couvercle supérieur et lancez l'impression.

③ Fermez le couvercle, lancez l'impression.

Notes:

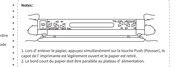

1. Lors d' enlever le papier, appuyez simultanément sur la touche Push (Pousser), le couvercle de l'imprimante s'ouvre et vous pouvez retirer le papier.
2. Le bord court du papier doit être parallèle au plateau d' alimentation.

04. Type de papier d' impression officiel

Papier de transfert pour tatouage : Tattoo
* Le papier d'impression mentionné ci-dessus est un consommable officiel.
* Si des pannes sont causées par le produit lui-même, les services de garantie de remplacement, de retour et de remboursement ne seront pas appliqués à la situation causée par des consommables non officiels.

05. Carte de Garantie

☐ Retour ☐ Changement ☐ Réparation

Client	num:	Sexe: tél:
	adresse:	
infos du produit	date d' achat:	
	Nº de commande:	
	Nº:	
	causes:	
réparation / remplacement description		
	pannes:	réparateur:
notes de réparation	réparation:	date:
	Nº de facture de réparation:	date:

03.2 Treiber Download

Besorgen Sie sich den neuesten Treiber mit dem USB-Peripgerät im Lieferumfang.
Bitte laden Sie den passenden Treiber für Ihr System herunter und folgen Sie den Anweisungen, um die Installation abzuschließen.

03.3 Mobil-App Verbindung

03.4 Installation und Austausch von Verbrauchsmaterial

① Bereiten Sie das vierlagige Transferpapier vor und entfernen Sie das Trennpapier.

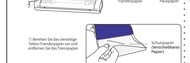

② Um das Trägerpapier vom Tattoo-Transferpapier zu entfernen, schneiden Sie das Trägerpapier entlang der unteren Unterseite der oberen Bindung ab und achten Sie darauf darauf, dass das Papierbindung intakt bleibt.

③ Öffnen Sie den Drucker, legen Sie das Transfarpapier mit der Vorderseite nach unten und die Zeichenpapier mit der Vorderseite nach oben. Führen Sie das Papier entlang des oberen Randes in den Drucker ein, dann schließen Sie die obere Abdeckung und beginnen Sie mit dem Druck.

④ Deckel schließen, Druck starten.

Anmerkungen:

1. Wenn Sie das Druckpapier entfernen möchten, müssen Sie gleichzeitig die PUSH-Tasten drücken, und die obere Abdeckung des Geräts springt leicht auf, dann können Sie es herausziehen.
2. Die kurze Seite des Papiers muss parallel zum Einzugsschlitz liegen.

04. Offizielle Druckpapiersorten

Tattoo-Papier: a4 Hawaii
* Die oben genannte Druckpapier ist das offizielle Verbrauchspapier.
* Wenn der Druckerausfall durch den Gebrauch von nicht reigech, wenn Ihr Drucker ausfällt, wird die Garantieleistungen nicht verwendet haben.

05. Garantiekarte

☐ Waren zurückgeben ☐ Waren austauschen ☐ pflegen

Nutzerin-formation	Vollständiger Name:	Geschlecht:	Telefon:
	Adresse:		
Produkt-formation	Produktinformation:		
	Produkt Bestellnummer:		
	Seriennummer:		
Umfang/Ti-ckets/Beschreibung der Reparaturen	Ursache Beschreibung:		
	Fehlerbedingung:	Handwerker:	
Wartungs-verzeichnis	Behandlung:	Lieferterminin:	
	Nummer des Wartungstickets:	Inspektionsdatum:	

Italiano

01. Istruzioni degli stati degli indicatori

Stato	Descrizione della funzioni
Accende in rosso	Carta esaurita/coperchio aperto/temperatura elevata
Luce rossa lampeggiante	Batteria scarica
Accende in verde	Normale
Luce verde lampeggia lentamente	In carica mentre il dispositivo è acceso
Lampeggia in rosso e verde	In carica mentre il dispositivo è spento

02. Attenzione

① Caricare la scarica ai ingresso 5V ⎓ 2A.
② Collegare il cavo USB all' adattatore di alimentazione prima di caricarlo. Quando si carica, si prega di inserire o scollegare il cavo di ricarica delicatamente per evitare di danneggiare la porta con forza eccessiva.
③ Quando la carica è completa, si prega di scollegare il cavo di ricarica in tempo.
④ Si prega di evitare di usare il prodotto in ambienti difficili, come ad esempio, alta temperatura, alta umidità, eccessivo fumo e polvere ambiente, come ad esempio. bagno, bagno turco, vicino a un fuoco aperto, ecc.
⑤ Una carica impropria può causare danni alla testina di stampa.
⑥ Non toccare la testina di stampa per evitare ustioni da surriscaldamento.
⑦ La lama di strappo è taglente, si prega di fare attenzione al tocco accidentale.
⑧ Se la macchina non funziona correttamente della macchina, inserire leggermente il foro di ripristino può riavviare la macchina.

Nota di avvertimento sulla batteria

* Proibire lo smontaggio, l'impatto, lo schiacciamento o il lancio nel fuoco.
* Non riutilizzare se si verificano gravi rigonfiamenti.
* Non collocarlo in un ambiente caldo e non usare la batteria dopo che è stata immersa in acqua.
* La sostituzione con il tipo di batteria sbagliato può causare un'esplosione, assicurarsi di smaltire le batterie usate secondo le istruzioni.
* Se l'consumatori usano l'alimentazione con l'adattatore di corrente, dovrebbero acquistare un adattatore di corrente che soddisfi i requisiti degli standard di sicurezza corrispondenti o un adattatore di corrente che abbia ottenuto la certificazione CCC.

03. Guida all' uso

03.1 Scaricare l'app

03.2 Modalità di scaricamento del driver

Ottenere il driver più recente dall'USB allegato al pacchetto.Lo scarico il driver corrispondente in base al proprio sistema operativo e seguire per completare l'installazione.

03.3 Connessione all'app mobile

03.4 Installazione e sostituzione dei materiali di consumo

① Prepara la carta per trasferimento di tatuaggi a quattro strati ed estrai la strato del foglio d' isolamento.

② Rimuovi lo strato inferiore leggiadrito orizzontalmente lungo il lato inferiore della parte adesiva superiore. Si deve fare in modo che la parte di ricoilaggio deve essere mantenuta intatta.

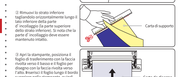

③ Apri la stampante, posizione il foglio di trasferimento con la faccia rivolta verso il basso e il foglio per disegno con la faccia rivolta verso l'alto. Avanzo il foglio lungo il bordo superiore nella stampante, quindi chiudere il coperchio superiore e avvia la stampa.

④ Chiudi coperchio, avvia stampa.

Precauzioni:

1. Quando è necessario estrarre la carta da stampa, si deve premere contemporaneamente i pulsanti PUSH, il coperchio superiore della macchina si aprirà leggermente e si può estrarre il foglio.
2. Il lato corto del foglio deve essere parallelo alla fessura di alimentazione della carta.

04. Tipo di carta da stampa ufficiale

La carta per trasferimento di tatuaggi : carta oland
* Le carte da stampa di cui sopra sono consumi ufficiali.
* Eventuali problemi della stampante causati dall'uso di carta da stampa non ufficiale non sono coperti dalla nostra politica di garanzia.

05. Scheda di garanzia

☐ Rimborsi ☐ Scambio ☐ Riparazione

Informazioni sull' utente	Nome:	Sesso:	Telefono:
	Indirizzo:		
Informazioni sul prodotto	Data di acquisto:		
	Numero d'ordine del prodotto:		
	Numero di serie del prodotto:		
Richiesta di manutenzione / descrizione riparazione	Descrizione della causa:		
Storia delle riparazioni	Condizione di guasto:		
	Riparatore:		
	Disposizione:		
	Data di invio per la riparazione:		
	Numero dei biglietto di riparazione:		
	Data di invio per l'ispezione:		

Français

01. Description de l' état du voyant

	État	Description de la fonction
Indicateur d'état	Rouge allumé	Pas de papier / capot ouvert / haute température
	Rouge clignotant	Batterie faible
	Vert allumé	État normal
	Feu vert clignotant lentement	chargement en cours avec l'appareil allumé
	Clignotant vert / clignotant	chargement en cours lorsque l'appareil est éteint

02. Attentions

① Veuillez utiliser l'entrée 5V ⎓ 2A.
② Lors de la recharge, insérez ou retirez le câble de recharge délicatement pour éviter d'endommager le port en raison d'une force excessive.
③ Veuillez débrancher le fil à temps après avoir fini de charger.
④ Pour éviter des dangers, veuillez ne pas l' utiliser ou charger dans des endroits chaleureux, humides, fumeurs et poussiéreux, tels que dans la salle de bain, la salle de spa, endroit ouvert à feu ouvert.
⑤ Une charge inappropriée risque d' abîmer la tête d' impression.
⑥ Veuillez ne pas toucher le raccord de l' imprimerie, pour éviter la brûlure causée par le surchauffe.
⑦ La lame pour couper le papier est tranchante, veuillez faire attention.
⑧ Si l' imprimante tombe en panne,piquer la restauration peut le redémarrer.

Avertissements sur les batteries

*Interdire de les démonter, chiquer,presser ou jeter dans le feu ;
*Veuillez ne pas les utiliser de nouveau, si elles gonflent ;
*Veuillez ne pas déposer dans les endroits de haute température, il est strictement d' interdire de l'utiliser ou après avoir trempé dans l'eau ;
*Remplir par des batteries incompatibles risque d' explosion, veuillez les traiter selon ce mode d'emploi ;
*Si l' imprimante est chargé par le chargeur, il faut acheter le chargeur correspondant à la norme de sécurité ou recevoir par CCC.

03. Instructions d' utilisation

03.1 Télécharger l' application

03.2 Modes de téléchargement du pilote

Obtenez la dernière version du pilote stockée sur la clé USB dans l'emballage. Téléchargez le pilote correspondant à votre appareil en suivez les consignes pour l'installer.

03.3 Connexion à l'application mobile

03.4 Installation et remplacement des consommables de l'imprimante.

① Préparez un papier de transfert à quatre couches pour tatouage, et retirez la pellicine couche de la feuille protectrice.

② Retirez la feuille de support goute. Vous pouvez le découper horizontalement le long du bord inférieur de la face de la feuille. Faites attention à l' intégrité du joint.

③ Ouvrez l'imprimante, placez le papier de transfert face vers le haut et le papier à dessin face vers le haut. Insérez le papier le long du bord supérieur dans l'imprimante, fermez le couvercle supérieur et lancez l'impression.

④ Fermez le couvercle, lancez l'impression.

Notes:

1. Lors d' enlever le papier, appuyez simultanément sur la touche Push (Pousser), le couvercle de l'imprimante s'ouvre et vous pouvez retirer le papier.
2. Le bord court du papier doit être parallèle au plateau d' alimentation.

04. Type de papier d' impression officiel

Papier de transfert pour tatouage : Tattoo
* Le papier d'impression mentionné ci-dessus est un consommable officiel.
* Si des pannes sont causées par le produit lui-même, les services de garantie de remplacement, de retour et de remboursement ne seront pas appliqués à la situation causée par des consommables non officiels.
* Si vous avez un problème, veuillez nous prouvé pas demander une réparation, un retour ou un produit de remplacement.

05. Carte de Garantie

☐ Retour ☐ Changement ☐ Réparation

Client	num:	Sexe: tél:
	adresse:	
infos du produit	date d' achat:	
	Nº de commande:	
	Nº:	
	causes:	
réparation / remplacement description		
	pannes:	réparateur:
notes de réparation	réparation:	date:
	Nº de facture de réparation:	date: