说明书 128G双铜 双面印刷，对折再对折，展开尺寸： 280*100mm

背面 正面

Warranty

Garantie | Garantía | Garanzia | Garantie | 製品保証について | 品质保证 | 품질 보증

24-Month Warranty
24-monatige Garantie
Garantía de 24 meses
Garanzia di 24 mesi
Garantie de 24 mois
24-ヶ月間製品保証
24个月质保期
24개월 무상보증

Lifetime Technical Support
Lebenslanger technischer Kundendienst
Soporte técnico de por vida
Assistenza tecnica per la durata del prodotto
Support technique à vie
生涯テクニカルサポート保証
终身技术支持
평생 기술 지원

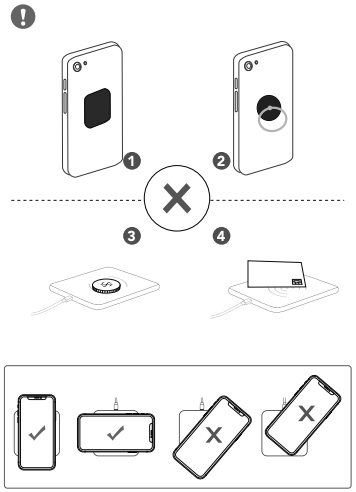

SPARX

User Manual

Fast Wireless Charging Pad

Model: S11908

Use Steps

Schritte zur Nutzung des Produkts | Passi per l'uso | Pasos de uso a seguir | Étapes d'utilisation | 取り扱い手順 | 使用步骤 | 사용 단계

1. Connect to Power Adapter

Schließen Sie das Produkt an eine Steckdose an | Collegare all'alimentatore | Conecte al adaptador de corriente | Connectez-vous à l'adaptateur secteur | 電源アダプターに接続する | 连接充电器 | 전원 어댑터에 연결합니다

2. Charge Your Phone

Laden Sie Ihr Smartphone auf | Ricaricare il telefono | Cargue su teléfono | Chargez votre téléphone | 携帯を充電する | 给手机充电 | 휴대폰을 충전합니다

Instructions

Nutzungshinweise | Istruzioni | Instrucciones | Instructions | 取扱説明書 | 使用说明 | 사용 설명

a. Please use the USB cable attached.

Bitte nutzen Sie das im Lieferumgang enthaltene USB-Kabel.
Si prega di utilizzare il cavo USB incluso.
Por favor, use el cable USB proporcionado.
Veuillez utiliser le câble USB attaché.
同梱のUSB充電ケーブルを使用してください。
请使用附带的充电线。
첨부된 USB 케이블을 사용해주세요.

b. Please make sure your device is Qi-enabled or installed with Qi receiver kit.

Bitte stellen Sie sicher, dass Ihr Smartphone Qi-fähig ist oder über einen Qi-Receiver verfügt.
Assicurarsi che il dispositivo sia abilitato al Qi o installato con il kit ricevitore per Qi.
Asegúrese de que su dispositivo esté habilitado para Qi o instalado con el kit de receptor Qi.
Veuillez-vous assurer que votre appareil est compatible Qi ou installé avec le kit de récepteur Qi.
お使いのデバイスがQi対応であること、あるいはQi充電レシーバーキットと接続していることをご確認ください。
确保您的设备支持Qi无线充电协议或安装符合Qi标准的无线接收器。
장치가 Qi를 지원하는지 또는 Qi 수신기 키트와 함께 설치되어 있는지 확인하십시오.

c. A Quick Charge adapter and cable are required for the fast wireless charging feature. The original Quick Charge adapter is recommended (Except the adapter from S7 and S7 Edge).

Ein Quick Charge Adapter und Kabel werden für das kabellose Aufladen benötigt. Der originale Quick Charge Adapter wird empfohlen (außer die Adapter vom S7 und S7 Edge).
Per la funzione di ricarica wireless veloce sono necessari un alimentatore e un cavo con ricarica rapida. Si consiglia l'alimentatore Quick Charge originale (Escluso quello per S7 e S7 Edge).
Se requiere un adaptador y un cable de carga rápida para la función de carga inalámbrica rápida.
Se recomienda el adaptador de carga rápida original (excepto el adaptador de S7 y S7 Edge).
Un adaptateur de charge rapide et un câble sont requis pour la fonction de chargement sans fil rapide. L'adaptateur de charge rapide d'origine est recommandé (sauf pour le S7 et S7 Edge).
ワイヤレス急速充電機能を利用するために、急速充電対応のアダプターとケーブルが必要です。純正の急速充電アダプターを利用することをお勧めします。（S7 と S7 Edgeのアダプターを除く）
为保证快速充电，请配合快充充电器一起使用。 推荐使用原装的快充充电器（除S7和S7 Edge的充电器）
급속 무선 충전 기능을 사용하려면 급속 충전 어댑터와 케이블이 필요합니다. 정품 급속 충전 어댑터를 권장합니다 (S7 및 S7 Edge 어댑터 제외).

Attentions

Achtung | Avvertenze | Avisos | Attentions | 注意 | 注意 | 주의 사항

a. Do not disassemble the device.

Nehmen Sie das Gerät nicht auseinander.
Non smontare il dispositivo.
No desmonte el dispositivo.
Ne pas démonter l'appareil.
本製品を解体しないでください。
请勿拆卸。
장치를 분해하지 마십시오.

b. Please use a 5V / 2A (min) or above power adapter for standard charging.

Bitte nutzen Sie einen 5V / 2A (oder stärkeren) Adapter für das herkömmliche Aufladen.
Utilizzare un alimentatore da almeno 5V / 2A per la ricarica standard.
Utilice un adaptador de alimentación de 5V / 2A (min) para la carga estándar.
Veuillez utiliser un adaptateur d'alimentation 5V / 2A (min) ou supérieur pour le chargement standard.
通常の充電には、5V / 2A（最低）以上の電源アダプターを使用してください。
为了正常充电，请使用5V / 2A（最低）或更高的充电器。
표준 충전은 5V / 2A(분) 이상의 전원 어댑터를 사용해 주십시오.

c. Fast-charging function is only available for Qi-enabled devices or devices installed with Qi receiver kit which support fast wireless charging.

Die Quick Charge Funktion ist nur für Qi-fähige Geräte oder für Geräte mit Qi-Receiver, die das kabellose Aufladen ermöglichen, möglich.
La funzione di ricarica rapida è disponibile soltanto con dispositivi abilitati al Qi o dispositivi installati con kit ricevitore Qi che supportano la ricarica wireless veloce.
La función de carga rápida solo está disponible para dispositivos habilitados para Qi o dispositivos instalados con el kit de receptor Qi que admite una carga inalámbrica rápida.
La fonction de chargement rapide est uniquement disponible pour les périphériques compatibles Qi ou les périphériques installés avec le kit de récepteur Qi qui prennent en charge la charge sans fil rapide.
急速ワイアレス充電機能は、Qi対応の機種、あるいは急速ワイアレス充電対応のQi充電レシーバーキットと接続している場合にのみご使用になれます。
快速充电功能仅适用于支持Qi无线快充协议或安装符合Qi标准且支持快充的无线接收器的设备。
고속 충전 기능은 고속 무선 충전을 지원하는 Qi 수신기 키트와 함께 설치된 장치 또는 Qi 지원 장치에만 사용할 수 있습니다.

d. If the Qi-enabled device couldn't send charging complete signal, LED indicator will keep on lighting.

Falls das Qi-fähige Gerät kein Signal bei Abschluss des Ladevorgangs senden konnte, wird das LED-Anzeigelicht weiter leuchten.
Se il dispositivo abilitato al Qi non è in grado di inviare il segnale di ricarica completa, la spia LED resta accesa.
Si el dispositivo habilitado para Qi no lograr enviar la señal de carga completa, el indicador LED seguirá encendiéndose.
Si le périphérique compatible Qi n'a pas pu envoyer le signal de charge complète, le voyant LED reste allumé.
Qi対応の機種が充電完了の信号を送信しない場合、LED表示ランプは点灯し続けます。
充电设备如果在充满电后不能发出充电完成信号，LED指示灯将常亮。
Qi 지원 장치에서 충전 완료 신호를 보낼 수 없는 경우 LED 표시등이 계속 켜져 있습니다.

FCC Compliance Statement

This device complies with Part 15 of the FCC Rules. Operation is subject to the following two conditions:
(1)This device may not cause harmful interference.
(2)This device must accept any interference received, including interference that may cause undesired operation.

Warning: Changes or modifications not expressly approved by the party responsible for compliance could void the user's authority to operate the equipment.

Note: This equipment has been tested and found to comply with the limits for a Class B digital device, pursuant to Part 15 of the FCC Rules. These limits are designed to provide reasonable protection against harmful interference in a residential installation.

This equipment generates, uses, and can radiate radio frequency energy and, if not installed and used in accordance with the instructions, may cause harmful interference to radio communications. However, there is no guarantee that interference will not occur in a particular installation.

If this equipment does cause harmful interference to radio or television reception, which can be determined by turning the equipment off and on, the user is encouraged to try to correct the interference by one or more of the following measures:

- Reorient or relocate the receiving antenna.
- Increase the separation between the equipment and receiver.
- Connect the equipment into an outlet on a circuit different from that to which the receiver is connected.
- Consult the dealer or an experienced radio/ TV technician for help.

This equipment complies with FCC radiation exposure limits set forth for an uncontrolled environment. This equipment should be installed and operated with minimum distance 20cm between the radiator & your body.

版本	日期	变更内容	包装设计	产品编辑	审批人
V1	2020.07.17		Kola	Dancy	刘艳霞、Ashley
V2	20221202	新视觉	landy		刘艳霞