3+

iFollower

2.4GHz Mini Remote Control Stunt Car

INSTRUCTION MANUAL

Model No.:989-303

Warning:

1.Please read this instruction manual carefully before playing this car.
2.Children aged under 3 need adults' supervision while playing.
3.This model is not waterproof, please don't put it in water.

How to install batteries into the remote

1.Press down on release button (A) with a pen or screwdriver to slide down the battery cover (B).
2.Install two AA batteries as shown.
3.Push up the cover to lock the remote.

How to connect the controller

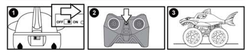

1.Make sure your car is full charged and the remote batteries are installed first.
2.Press the red button to turn on the remote,the red light will flash.
3.Turn on the remote by pressing the red button,the LED will flash for one time and auto pair to the car, and you are ready to drive now.

Note:

The red LED will be off after signal paired, but it will flash each time when you push the button.

Operation Direction

180° tumble: under low speed mode, push the left stick forward or backward for a while and pull it back suddenly.

MINI RC AUTO

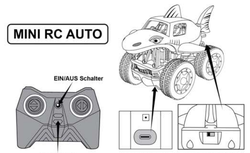

DE

Packungsinhalt

1xAuto (Interne Batterie) | 1xFernbedienung (ohne AA batterie) | 1xAnleitung | 1×USB-A-auf-C-Ladekabel

So laden Sie das Auto auf

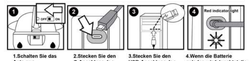

1.Schalten Sie das Auto aus.
2.Stecken Sie den Stecker des Ladekabels in das Auto.
3.Stecken Sie den Stecker des Ladekabels in einen 5V USB-A-Ladeadapter.
4.Wenn die Batterie vollständig aufgeladen ist, erlischt das Licht.

Autorotation: Halten Sie den rechten Steuerknüppel dabei, sich nach rechts oder links zu drehen.

Vorwärts/Rückwärts: Den linken Stick vorwärts oder rückwärts drücken.

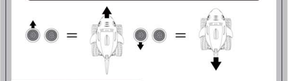

Batterieinformationen

Autobatterie: 1×180 mAh Lithium-Ionen-interner wiederaufladbarer Akku.
Fernbedienungsbatterie: 2x 1.5V AA Batterien (nicht lieferumfang enthalten).

Die WEEE (Waste Electrical and Electronic Equipment) Richtlinie, die als Europäisches Gesetz am 13. Februar 2003 in Kraft trat, führte zu einer umfassenden Änderung bei der Entsorgung ausgedienter Elektrogeräte. Der vorrangige Zweck dieser Richtlinie ist die Vermeidung von Elektroschrott bei gleichzeitiger Förderung der Wiederverwendung, Recycling und anderer Formen der Abfallverwertung. Eine wichtige Bestimmung dieser Richtlinie ist die Verwendung der durchgestrichenen Mülltonne auf dem Produkt und auf der Verpackung weist darauf hin, dass das Produkt nicht im normalen Hausmüll entsorgt werden darf. Sie sind dafür verantwortlich, alle ausgedienten elektrischen und elektronischen Geräte an entsprechenden Sammelpunkten abzuliefern. Eine getrennte Sammlung und sinnvolle Wiederverwertung des Elektroschrottes hilft dabei, sparsamer mit den natürlichen Ressourcen umzugehen. Des Weiterm ist die Wiederverwertung des Elektroschrottes ein Beitrag dazu, unsere Umwelt und damit auch die Gesundheit der Menschen zu erhalten. Weitere Informationen über die Entsorgung elektrischer und elektronischer Geräte, die Wiederaufbereitung und die Sammelpunkte erhalten Sie bei den lokalen Behörden, Entsorgungsunternehmen, im Fachhandel und beim Hersteller des Geräts.

Batterien sind mit dem Symbol einer durchgekreuzten Mülltonne gekennzeichnet. Dieses Symbol weist darauf hin, dass leere Batterien oder Akkus, die sich nicht mehr aufladen lassen, nicht im Hausmüll entsorgt werden dürfen. Möglicherweise enthalten Altbatterien Schadstoffe, die Schaden an Gesundheit und Umwelt verursachen können. Die Rückgabe von Altbatterien/Akkumulatoren ist gemäß der Batterieverordnung (Batteriegesetz) §11 Gesetz zur Neuordnung der abfallrechtlichen Produktverantwortung für Batterien und Akkumulatoren). Sie können Batterien nach Gebrauch in der Verkaufsstelle oder in Ihrer unmittelbaren Nähe (z.B. in Kommunalen Sammelstellen oder im Handel) unentgeltlich zurückgeben. Weiter können Sie Batterien auch per Post an den Verkäufer zurücksenden.

Comment installer les piles dans la télécommande

1.Appuyez sur le bouton de déverrouillage (A) avec un stylo ou un tournevis pour faire glisser le couvercle de la batterie (B).
2.Installez 2 piles AA comme indiqué.
3.Pousser le couvercle vers le haut pour verrouiller.

Comment connecter le contrôleur

1. Assure-vous que votre voiture est complètement chargée et installez d'abord la batterie de la télécommande.
2.Appuyez sur le bouton rouge pour allumer la télécommande, le voyant rouge clignote.
3. Allumez la télécommande en appuyant sur le bouton rouge, la LED clignotera une fois et se couplera automatiquement à la voiture, et Vous pouvez conduire maintenant.

Note:

La LED rouge sera éteinte après le couplage du signal, mais elle clignotera à chaque fois que vous appuierez sur le bouton.

Sens de Fonctionnement

Culbutage à 180°: en mode basse vitesse, poussez le joystick gauche vers l'avant ou vers l'arrière pendant un moment puis tirez le brusquement vers l'arrière.

MINI COCHE RC

ES

Contenido del paquete

1×Coche (Batería interna) | 1×Mando (batería AA no incluida) | 1×Instrucción | 1×Cable de carga USB-A a C

Cómo cargar el coche

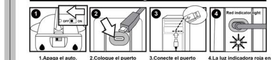

1.Apaga el auto.
2.Coloque el puerto C del cable de carga en el coche.
3.Conecte el puerto USB-A del cable de carga a un adaptador de carga USB-A de 5V.
4.La luz indicadora roja en la carcasa del auto permanecerá siempre encendida cuando la batería se esté cargando. Cuando esté completamente cargada, la luz se apagará.

Auto-rotación: mantenga el joystick derecho girando hacia la derecha o hacia la izquierda.

Adelante/Atrás: Empuje el joystick izquierdo hacia adelante o hacia atrás.

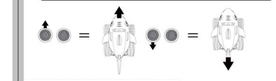

Información de la batería

Batería de coche:1×Batería interna recargable de iones de litio de 180mAh.
Batería del control remoto: 2 pilas AA de 1,5V (no incluidas).

La Directiva RAEE (Residuos de Aparatos Eléctricos y Electrónicos que se encuentra en vigor desde 13 febrero 2003) tuvo como consecuencia una modificación de la gestión de los residuos eléctricos. (La finalidad esencial de esta directiva es reducir la cantidad de residuos eléctricos y electrónicos encorjunado la reutilización, el reciclaje y otras formas de reciclaje con el objetivo de reducir la cantidad de residuos). El símbolo de un cubo de basura tachado que figura en el producto y en el embalaje indica que el producto debe ser tratado como residuo doméstico. Usted es responsable de entregar todos los aparatos eléctricos y electrónicos en final de su vida útil en los puntos de recogida correspondientes. Una recogida selectiva así como un reciclaje sensato de los residuos eléctricos constituyen una condición previa para una buena gestión de los recursos. Además el reciclaje de los residuos eléctricos es una contribución para la conservación de la naturaleza y así preservar la buena salud de los seres humanos. Usted puede recibir informaciones detalladas sobre el reciclaje de los aparatos eléctricos y electrónicos, su reprocesamiento y otras formas de reciclaje en su ayuntamiento, en las empresas especializadas eliminadoras de basura, comercio especializado y junto del fabricante del aparato.

Este producto cumple la directiva 2011/65/UE del Parlamento y Consejo europeo del 08.06.2011 con relación a la utilización limitada de substancias peligrosas en los aparatos eléctricos así como sus variaciones.

Come installare le batterie nel telecomando

1.Premere il pulsante di rilascio (A) con una penna o un cacciavite per far scorrere verso il basso il coperchio della batteria (B).
2. Installare due batterie AA come mostrato.
3.Spingere verso l'alto il coperchio per bloccare il telecomando

Come collegare il controller

1.Assicurati che la tua auto sia completamente carica e che le batterie del telecomando siano installate per prime.
2.Premere il pulsante rosso per accendere il telecomando, la luce rossa lampeggerà.
3. Accendi il telecomando premendo il pulsante rosso, il LED lampeggerà per una volta e si accoppierà automaticamente all'auto, e ora sei pronto per guidare.

Nota:

Il LED rosso si spegne dopo l'accoppiamento del segnale, ma lampeggerà ogni volta che si preme il pulsante.

Direzione operativa

180°tumble: sotto la modalità a bassa velocità, spingere il joystick sinistro in avanti o indietro per un po' e tirarlo indietro improvvisamente.

After-Sales Service / Kundendienst / Service Clients / Assistenza clienti / Servicio al Clientet

iFollower

www.myifollower.com
service@myifollower.com (for US CA)
serviceeu@myifollower.com (for DE FR IT ES UK)

EC REP
Libelle Consulting GmbH,
Hoferstasse 9B, 71636
Ludwigsburg, Germany

contact@evatmaster.com

UK REP
EVATOULTING LTD
Suite 11,First Floor,
Moy Road Business Centre,
Taffs Well, Cardiff, Wales,
CF15 7QR

Prodsg@libelleconsulting.com

MADE IN CHINA

MINI RC CAR

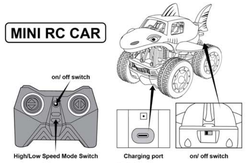

EN

Package Contents

1xCar (Internal battery) | 1xRemote Control (AA battery not included) | 1xInstruction | 1xCharging Cable

How to charge the car

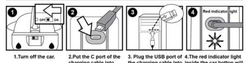

1.Turn off the car.
2.Put the C port of the charging cable into the car.
3. Plug the USB port of a 5V USB-A charging adapter.
4.The red indicator light inside the car bottom will be always on when the battery is charging. when it is fully charged ,the light will go out.

self-rotation: keep the right stick turning right or left.

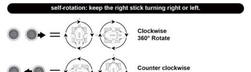

Forward/Backward: Push the left stick forward or backward.

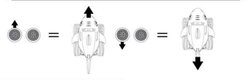

Battery information

Car Battery:1x180mAh lithium ion internal rechargable battery
Remote Control Battery :2x1.5V AA batteries(not included).

The Waste Electrical and Electronic Equipment Directive(WEEE Directive) is the European community directive on waste electronic and electronic equipment,which became European law in February 2003. The main purpose of this directive is to prevent electronic waste , Recycling and other forms o waste recovery should be encouraged to reduce waste.The symbol (trash can) on the product and on the packing means tha used electrical and electronic products should not be disposed of with general householdt waste . It is your responsibility to dispose of all your electronic or electrical waste at designated collections points. For more information about the correct disposal of electrical and electronic equipment recycling and collection points please contact your local authorities , waste management companies , your retailer or the manufacturer of this device.

Batteries are marked with the symbol of a crossed out bin . This symbol indicates that empty batteries or accumulators which can no damage to health and to the environment . Please use the return and collection systems available in your country for the disposal of the waste batteries.

So installieren sie batterien in die fernbedienung

1.Drücken Sie die Entriegelungstaste (A) mit einem Stift oder Schraubendreher nach unten, um die Batterieabdeckung (B) nach unten zu schieben.
2.Installieren Sie 2 AA Batterien wie gezeigt.
3.Abdeckung nach oben drücken, um zu verriegeln.

So schließen Sie den Controller an

1. Stellen Sie sicher, dass Ihr Auto vollständig aufgeladen ist und zuerst die Batterien der Fernbedienung eingelegt sind.
2.Drücken Sie die rote Taste, um die Fernbedienung einzuschalten, das rote Licht blinkt.
3. Schalten Sie die Fernbedienung ein, indem Sie die rote Taste drücken. Die LED blinkt einmal und die Kopplung erfolgt automatisch mit dem Auto. Jetzt können Sie losfahren.

Anmerkung:

Die rote LED erlischt nach der Signalkopplung, blinkt jedoch jedes Mal, wenn Sie die Taste drücken.

Betriebsrichtung

180°tumble: Drücken Sie im Niedriggeschwindigkeitsmodus den linken Steuerknüppel eine Weile nach vorne oder hinten und ziehen Sie ihn dann plötzlich zurück.

MINI VOITURE RC

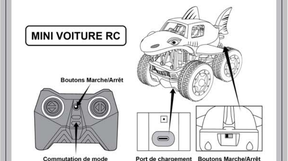

FR

Contenu du Colis

1xVoiture (batterie interne) | 1xTélécommande (pile AA non incluse) | 1xInstructions | 1xcâble de chargement USB-A à c

Comment recharger la voiture

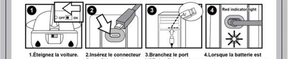

1.Éteignez la voiture.
2.Insérez le connecteur C du câble de charge dans la voiture.
3.Branchez le port USB du câble de charge sur un adaptateur de charge 5V USB-A.
4.Lorsque la batterie est en charge, le voyant rouge sous le véhicule est toujours allumé. Lorsqu'il est complètement chargé, la lumière s'éteint.

auto-rotation : gardez le joystick droit tourné vers la droite ou vers la gauche.

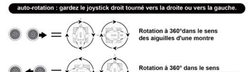

Avant/Arrière: Poussez le joystick gauche vers l'avant ou vers l'arrière.

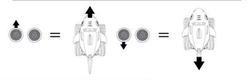

Informations sur la batterie

Batterie de voiture : Batterie rechargeable intégrée au lithium-ion 1×180mAh.
Pile de la télécommande: 2 piles AA de 1.5V (non incluses).

La directive DEEE (Déchets d'équipements électriques et électroniques qui a été mise en place le 13 février 2003) a eu comme conséquence une modification de la gestion des déchets électriques. L'objectif essentiel de cette directive est de réduire la quantité de déchets électriques et électron iques (encouragement de la réutilisation, du recyclage et d'autres formes de retraitement avec le but de réduire la quantité de déchets). Le symbole DEEE (poubelle) sur le produit et sur l'emballage attire l'attention sur le fait que le produit ne doit pas être traité avec les déchets ménagers. Vous êtes responsable de remettre tous les appareils électriques et électroniques usagés à des points de collecte correspondants. Un tri sélectif ainsi comme le recyclage sensé des déchets électriques constituent une condition préalable pour une bonne gestion des ressources. En outre le recyclage des déchets électriques est une contribution pour la conservation de la nature et ainsi préserver la bonne santé des êtres humains. Vous pouvez recevoir plus d'informations concernant le recyclage des appareils électriques et électroniques, son retraitement et les points de collecte, prés des services municipaux, des entreprises spécialisées dans l'élimination des déchets, du commerce spécialisé et prés du fabricant de l'appareil.

Les piles sont marquées avec un symbole d'une poubelle barrée. Ce symbole indique que les piles et batteries rechargeables usagées ne doivent pas être traitées comme de simples déchets ménagers. Les piles et batteries peuvent contenir des substances dangereuses qui ont des conséquences négatives sur l'environnement et sur la santé humaine. S'il vous plaît utiliser les systèmes de reprise et de collecte disponibles dans votre pays pour l'enlèvement des déchets de piles.

Cómo instalar las baterías en el control remoto

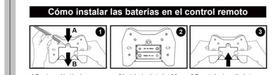

1.Presione el botón de liberación (A) con un bolígrafo o destornillador para deslizar hacia abajo la tapa de la batería (B).
2.Instale dos baterías AA como se muestra.
3.Empuje hacia arriba la tapa para bloquear el control remoto.

Cómo conectar el controlador

1.Asegúrese de que su coche esté completamente cargado y de que las baterías del control remoto estén instaladas primero.
2.Presione el botón rojo para encender el control remoto, la luz roja parpadeará.
3. Encienda el control remoto presionando el botón rojo. El LED parpadeará una vez y se emparejará automáticamente con el coche. Ahora está listo para conducir.

Nota:

El LED rojo se apagará después de emparejar la señal, pero parpadeará cada vez que presione el botón.

Dirección de operación

180°voltereta: En el modo de baja velocidad, empuje el joystick izquierdo hacia adelante o hacia atrás durante un tiempo y luego tire de él hacia atrás de repente para hacer una voltereta de 180 grado.

MINI Macchina Telecomandata

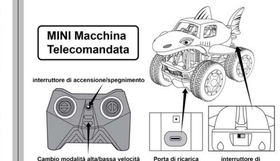

IT

Contenuto del pacco

1×Auto (batteria interna) | 1×Telecomando (batteria AA non inclusa) | 1×istruzione | 1×Cavo di ricarica da USB-A a C

Como caricare l'auto

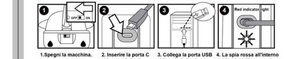

1.Spegni la macchina.
2. Inserire la porta C del cavo di ricarica nell'auto.
3. Collega la porta USB del cavo di ricarica a un adattatore di ricarica USB-A da 5V.
4. La spia rossa all'interno del fondo dell'auto sarà sempre accesa quando la batteria è in carica. Quando è completamente carico, la luce si spegne.

Self-rotation: tenere il joystick destro girato a destra o sinistra.

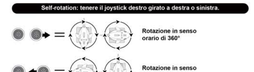

Avanti/Indietro: Spingi la levetta sinistra in avanti o indietro.

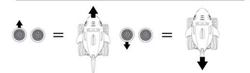

Informazioni sulla batteria

Batteria dell'auto: 1×Batteria interna al litio ionico ricaricabile da 180mAh.
Batteria del telecomando: 2x batterie AA da 1,5V (non inclusa).

La direttiva sulle attrezzature elettriche ed elettroniche (direttiva RAEE) è la direttiva comunitaria Europea sulle apparecchiature elettriche ed elettroniche, che è diventata legge europea nel febbraio 2003. Lo scopo principale di questa direttiva è quello di evitare di creare rifiuti elettronici. Riciclaggio e altre forme di recupero dei rifiuti dovrebbero essere incoraggiati per ridurre gli sprechi. Il simbolo (dei cestino) sul prodotto e sulla confezione significa che i prodotti elettrici ed elettronici usati non devono essere smaltiti con i rifiuti domestici. Siete responsabili di smaltire tutti i rifiuti elettronici o elettrici presso i punti di raccolta specifici. Uno smaltimento corretto di questo prodotto contribuirà a far risparmiare risorse preziose e aiuterà a prevenire eventuali conseguenze significative per proteggere il nostro ambiente e la salute umana. Per ulteriori informazioni sul corretto smaltimento delle apparecchiature elettriche ed elettroniche, riciclaggio e Punti di ritiro siete invitati a rivolgersi alle autorità locali, le società di gestione dei rifiuti, il rivenditore o il produttore di questo dispositivo.

Le batterie sono contrassegnati con il simbolo di un bidone barrato. Questo simbolo indica che le batterie e gli accumulatori che non possono più essere ricaricate o utilizzate, non devono essere smaltiti insieme ai rifiuti domestici. Le batterie possono contenere sostanze nocive che possono causare danni alla salute e all'ambiente. Si prega di utilizzare i sistemi di restituzione e raccolta disponibili nel proprio paese per lo smaltimento dei rifiuti delle batterie.

this device complies with part 15 of the FCC Rules. Operation is subject to the following two conditions: (1) this device may not cause harmful interference, and (2) this device must accept any interference received, including interference that may cause undesired operation.
Any changes or modifications not expressly approved by the party responsible for compliance could void the user's authority to operate the equipment.
NOTE: This equipment has been tested and found to comply with the limits for a Class B digital device, pursuant to Part 15 of the FCC Rules. These limits are designed to provide reasonable protection against harmful interference in a residential installation. This equipment generates, uses and can radiate radio frequency energy and, if not installed and used in accordance with the instructions, may cause harmful interference to radio communications. However, there is no guarantee that interference will not occur in a particular installation.
If this equipment does cause harmful interference to radio or television reception, which can be determined by turning the equipment off and on, the user is encouraged to try to correct the interference by one or more of the following measures:
-- Reorient or relocate the receiving antenna.
-- Increase the separation between the equipment and receiver.
-- Connect the equipment into an outlet on a circuit different from that to which the receiver is connected.
-- Consult the dealer or an experienced radio/TV technician for help.
The device has been evaluated to meet general RF exposure requirement. The device can be used in portable exposure condition without restriction