artfone® C1+ 4G

English P1-11

Español P12-22

1

1.Receiver
2.LCD
3.Left soft key
-To enter main menu when standby mode
-The phone menu confirms the selection and
-activates the selected function (OK)
4.Right soft key:
-In standby mode, assigned with "Contacts" function
-Exit menu or exit current operation
-Other assignments depending on the context
5.Up/down button:
-Navigation in software menu
-"Up "to Messages shortcut, "down" to speed dial/ FM radio/Alarm/Calendar/Bluetooth,etc.
6.Green button: Answer/make a call
7.Red button :
-End a call
-Long pressing for "Power on or off,Restart, Flight mode"
8.Numeric keypad
9.Numeric 0 button
1）To input 0
2）Long pressing 0 button to switch to "Vibration mode" or "Silence mode", Default is normal mode.
10.3.5mm audio jack(iPhone style)

2

11.USB-C socket
12.Flashlight LED
13.Keypad locked
14.Keypad unlocked
15.Side button to turn on/off flashlight
16.Side button–Volume + / -
Long pressing side button+ to report current time.

3

How to open back cover?

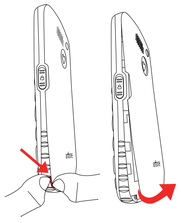

4

How to insert Nano SIM card?

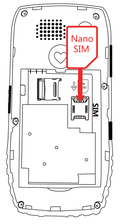

5

How to insert Micro SD card?

6

How to place the battery?

7

How to charge the battery?

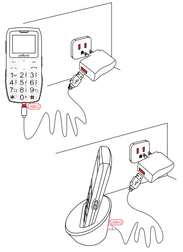

8

Icon description

Show actual signal
Unread message
Silent mode
Normal mode
Headphone plugged-in
When alarm set up
Bluetooth enabled
Battery status

Settings-Phone settings-Language settings-Display language-English/Español/Français/Português/Nederlands/简体中文

How to power on ?

Press red button for 2.5 seconds.

How to power off ?

Make sure keypad is unlocked.

9

Long pressing red button for 2.5 seconds to "Power off" / "Restart"/"Flight mode",choose "Power off "or other mode.

How to use flashlight?

Just long pressing No.15 button on the side to turn on or turn off flashlight.

How to use SOS function ?

Enter SOS settings
1.SOS Status: Set on or off here
2.SOS numbers:This is very important,you can set no more than 5 telephone numbers here,when press SOS button, the phone will dial the numbers settled one by one automatidy.
3.Send SOS message on/off: You can turn message on or off.
4.SOS message edit: You can edit message here.
5.Warning tone on/off.

Make a call

1.Input telephone number and press left green button.
2.Find a contact in phonebook and press left green button.
3.SOS special dial:press SOS and the phone will dial settled SOS number automatidy

10

4.Speed dial: "Down button" to "Shortcuts" →Speed dial →" # 2 3 4 5 6 7 8 9→choose one or some to set from phonebook or input new numbers.

Volume/Voice settings

1.Press side button + to adjust the volume.
2.How to change ringtone/message tone/ volume/voice,etc?
Settings→Customize

Password

Settings-Phone settings-
Restore factory settings → Password is 1234

Common questions

1.How to switch normal mode and silent mode?
-Long pressing 0 button when standby.

2.How to enter speed dial/ FM radio/Alarm/ Calendar/Bluetooth,etc.?
-Just press navigation key—Down

3.What network does this phone work?
-Yes, it works for 4G,3G and 2G.

4.Is the phonoe unlocked?
-Yes,all artfone phones are unlocked.

11

5.Does the packaging include earphone?
-No, but this phone has 3.5mm audio jack,and it is APPLE/SAMSUNG sytle, you can buy one earphone in the market easily.

6.artfone Innovation: Long pressing side button + to report current time.

NOTE: This equipment has been tested and found to comply with the limits for a Class B digital device, pursuant to part 15 of the FCC Rules. These limits are designed to provide reasonable protection against harmful interference in a residential installation. This equipment generates, uses and can radiate radio frequency energy and, if not installed and used in accordance with the instructions, may cause harmful interference to radio communications. However, there is no guarantee that interference will not occur in a particular installation. If this equipment does cause harmful interference to radio or television reception, which can be determined by turning the equipment off and on, the user is encouraged to try to correct the interference by one or more of the following measures:
- Reorient or relocate the receiving antenna.
- Increase the separation between the equipment and receiver.
- Connect the equipment into an outlet on a circuit different from that to which the receiver is connected.
- Consult the dealer or an experienced radio/TV technician for help.

Changes or modifications not expressly approved by the party responsible for compliance could void the user's authority to operate the equipment.
This device complies with Part 15 of the FCC Rules. Operation is subject to the following two conditions:
(1) this device may not cause harmful interference, and (2) this device must accept any interference received, including interference that may cause undesired operation.

RF Exposure Information:
FCC RF Exposure requirements: The highest SAR value reported under this standard during product certification for use next to the head with the minimum separation distance of 5mm and next to the Body with the minimum separation distance of 10mm. This transmitter must not be collocated or operating in conjunction with any other antenna or transmitter.
This product is compliance to FCC RF Exposure requirements and refers to FCC website https://apps.fcc.gov/oet/ea/exports/Grantees/Search.cfm search for FCC ID: 2AABA-C1PLUS4G

12

1.Receptor
2.LCD
3.Tecla de función izquierda
-Para acceder al menú principal en modo de espera
-El menú del teléfono confirma la selección y
-activa la función seleccionada (OK)
4.Tecla de función derecha:
-En modo de espera, asignado con la función "Contactos".
-Salir del menú o de la operación actual
-Otras tareas en función del contexto
5. Botón arriba/abajo:
-Navegación en el menú del software
-"Arriba" al acceso directo Mensajes, "abajo" a la marcación rápida/radio FM/Alarma/Calendario/ Bluetooth,etc.
6.Botón verde: Contestar/realizar una llamada
7.Botón rojo:
-Finalizar una llamada
-Pulsación larga para "Encendido o apagado, Reinicio,Modo vuelo"
8.Teclado numérico
9.Botón numérico 0 ,
1)A la entrada 0
2) Mantenga presionado el botón 0 para cambiar a "Modo de vibración" o "Modo de silencio", El valor predeterminado es el modo normal.
10.Toma de audio de 3,5 mm (estilo iPhone)

13

11.Toma USB-C
12.Linterna LED
13.Teclado bloqueado
14.Teclado desbloqueado
15.Botón lateral para encender y apagar la linterna
16.Botón lateral–Volumen + / -
Pulsación larga del botón lateral+ para informar de la hora actual.

14

¿Cómo abrir la tapa trasera?

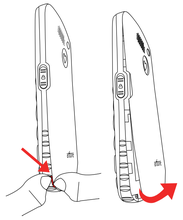

15

¿Cómo insertar la tarjeta Nano SIM?

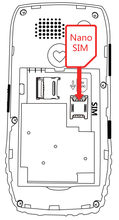

16

¿Cómo insertar una tarjeta Micro SD?

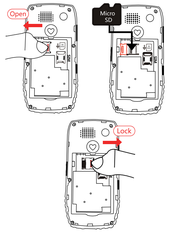

17

¿Cómo colocar la batería?

18

¿Cómo se carga la batería?

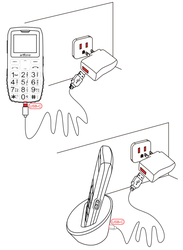

19

Descripción del icono

Mostrar señal real
Mensaje no leído
Modo silencioso
Modo normal
Auriculares conectados
Cuando se configura la alarma
Bluetooth activado
Estado de la batería

Settings-Phone settings-Language settings-Display language-English/Español/Français/Português/Nederlands/简体中文

¿Cómo se enciende?

Pulse el botón rojo durante 2,5 segundos.

¿Cómo se apaga?

Asegúrese de que el teclado está desbloqueado.

20

Pulsación prolongada del botón rojo durante 2,5 segundos para "Apagar"/"Reiniciar"/"Modo vuelo", elegir "Apagar "u otro modo.

¿Cómo se utiliza una linterna?

Para encender o apagar la linterna, basta con mantener pulsado el botón nº 15 del lateral.

¿Cómo utilizar la función SOS?

Introducir ajustes SOS
1.Estado SOS: Activar o desactivar aquí
2.Lista de Números de SOS:Esto es muy importante, usted puede fijar no más de 5 números de teléfono aquí, cuando presione el botón de SOS, el teléfono marcará los números establecidos uno por uno automáticamente..
3.Enviar SMS de SOS: Puedes activar o desactivar los mensajes.
4.Edición de mensajes sos: Puede editar el mensaje aquí.
5.Estado del tono de advertencia.

Hacer una llamada

1.Introduzca el número de teléfono y pulse el botón verde de la izquierda.
2.Busca un contacto en la agenda y pulsa el botón verde izquierdo.

21

3.Marcación especial SOS: pulsa SOS y el teléfono marcará automáticamente el número SOS establecido.
4.Marcación rápida: "Botón Abajo" a "Atajos" Marcación rápida→" # 2 3 4 5 6 7 8 9elija uno o varios números de la agenda o introduzca números nuevos.

Ajustes de volumen/voz

1.Pulsa el botón lateral + - para ajustar el volumen.
2.¿Cómo cambiar el tono de llamada/mensaje/ volumen/voz,etc? Ajustes→Personalizado

Contraseña

Ajustes-Ajustes teléfono-
Restablecer configuración de fábrica→
La contraseña es 1234

Preguntas frecuentes

1.¿Cómo pasar del modo normal al modo silencioso?
-Pulsación larga del botón 0 en espera.

2. ¿Cómo introducir marcación rápida/radio FM/ Alarma/Calendario/Bluetooth,etc.?

22

-Sólo tienes que pulsar la tecla de navegación---Abajo

3.¿Con qué red funciona este teléfono?
-Sí, funciona para 4G,3G y 2G.

4.¿Está desbloqueado el teléfono?
-Sí, todos los teléfonos artfone están desbloqueados.

5. ¿El embalaje incluye auriculares?
-No, pero este teléfono tiene conector de audio de 3.5 mm, y es APPLE / Samsung sytle, usted puede comprar un auricular en el mercado fácilmente.

6.Inovación artfone: Pulsación larga del botón lateral+ para informar de la hora actual.

artfone®

info@artfone.com.cn
www.artfone.com.cn