版本	新建或相对上一版变更内容简述	设计者/日期
A0	新图纸首次发行。	林浩炀 2023-12-25
A1	修改第4页，西班牙字体重叠问题	林浩炀 2024-02-25
A2	修改网址及添加警告语,V1.5版本	林浩炀 2024-04-28

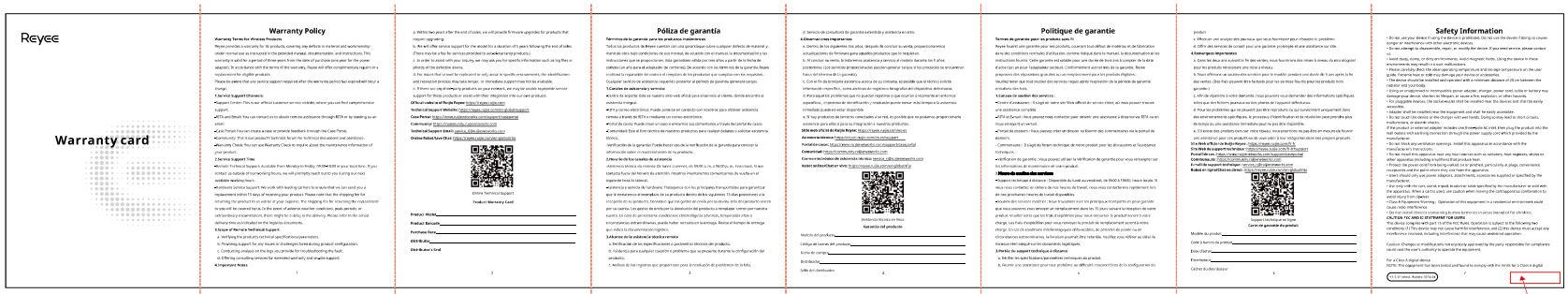

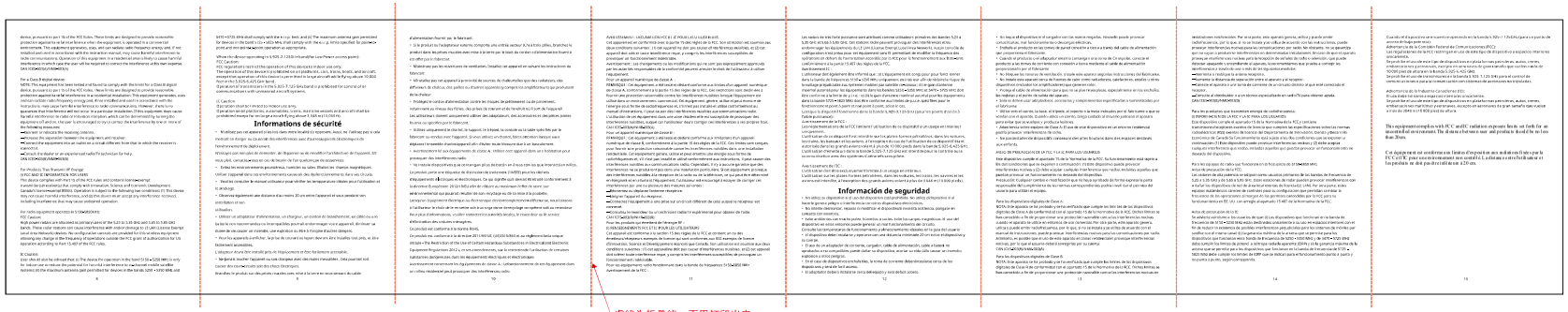

折叠方式

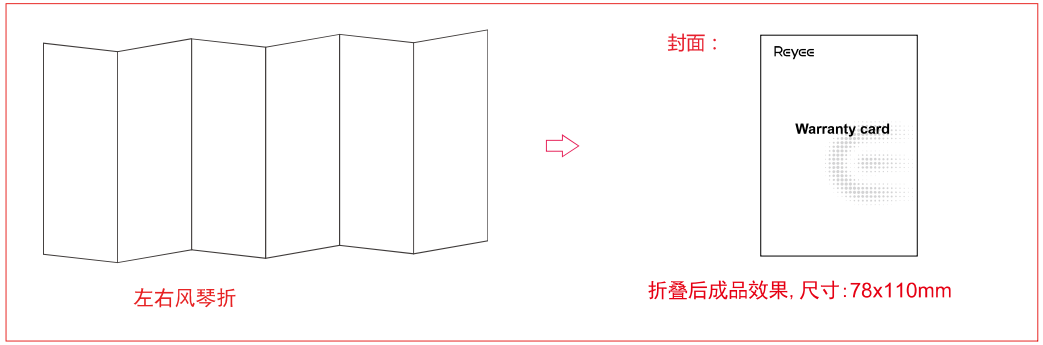

技术要求

1. 说明书做成定本，尺寸为 78x110mm
2. 材质：80克双胶纸。
3. 印刷：黑白印刷。
4. 印刷不得有缺划、断划、毛刺等现象；
5. 样品需经设计人员确认后方可量产。

表面处理			
无线保修卡（北美）			RGBMBXWX42301
版本	更改方式	更改单号	日 期
设 计	林浩炀	2024-04-28	投影标识 / 编 码
审核 (专业组)	詹先通		V-12050154-200
审核 (硬件PM)			版 本 / 产 品 / 比 例 / 第 1 张 / 共 1 张
批准 (PDTL)	吴建洪		A1 / 1.0 / 锐捷网络股份有限公司

A2

731R002-02 密级：C