iGPSPORT

DUAL MODULE CADENCE SENSOR

CAD70

QUICK START MANUAL

A

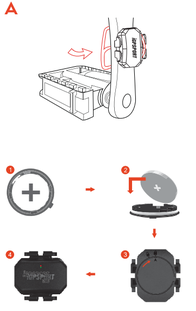

ENGLISH

PACKAGE LIST :

– CAD70 X1
– Bandage X3
– User Manual X1
– CR2025 button battery X1

PRODUCT INSTALLATION :

1.Install on the non-driving side, press the flat side of the cadence to install on the inside of the crank.
2.Tighten the strap to bypass the crank and hook the cadence sensor
3.Rotate the crank to check for gaps, the sensor and the straps should not touch your shoes or other parts of the bicycle
4.Take 15 minutes for a cycling test to ensure the sensor and strap are fastened and will not cause injury

BATTERY INSTALLATION :

Install the battery, knock the knob and traffic light flashes alternately in the middle of the front of the product
This product uses a large capacity of CR2025 button battery, sustainable working is 300 hours(depending on usage)

PRODUCT MAINTENANCE :

This product is a high-tech electronic device, follow the instructions below to ensure its performance stabilize and extend the service life

1.Use a soft brush to regularly scrub and clean the dirt and dust on the surface of the product
2.When replacing the battery, please make sure that the inside of the product is dry and free of water stains
3.Do not immerse in the water for a long time
4.Clean regularly to ensure there are no knife marks on the strap

USER MANUAL :
See the official website for details
Website :
www.igpsport.com

CONTACT US:
www.igpsport.com
Wuhan Qiwu Technology Co., Ltd.
3/F Creative Workshop, No.04 District D Creative World, No.16 West Yezhihu Road, Hongshan District, Wuhan, Hubei, China.
(086)027-87835568
service@igpsport.com

DISCLAIMER :

The information contained in this manual is for reference only. If the content or procedure is different from the function of the device.
Qi Wu Technology Co., Ltd will not notify you otherwise.

ESPAÑOL

LISTA DE PRODUCTOS :

– CAD70 X1
– Vendaje X3
– Guía de usuario X1
– Batería del botón CR2025 X1

INSTALACIÓN DEL PRODUCTO :

1.Instale en el lado que no conduce, presione el lado plano de la cadencia para instalar en el interior de la manivela
2.Apriete la correa para evitar la manivela y enganche el sensor de cadencia
3.Gire la manivela para ver si hay espacios, el sensor y las correas no deben tocar sus zapatos u otras partes de la bicicleta.
4.Tome 15 minutos para una prueba de ciclismo para asegurarse de que el sensor y la correa estén abrochados y no causen lesiones.

INSTALACIÓN DE LA BATERÍA :

Instale la batería, golpee la perilla y el semáforo parpadea alternativamente en el centro de la parte frontal del producto
Este producto utiliza una gran capacidad de batería de botón CR2025, el trabajo sostenible es de 300 horas (dependiendo del uso)

MANTENIMIENTO DEL PRODUCTO :

Este producto es un dispositivo electrónico de alta tecnología. Siga las instrucciones de mantenimiento a continuación para garantizar un rendimiento estable y una vida útil prolongada.

1.Use un cepillo suave para fregar y limpiar periódicamente la suciedad y el polvo en la superficie del producto.
2.Al reemplazar la batería, asegúrese de que el interior del producto esté seco y sin manchas de agua.
3.No lo sumerja en agua por mucho tiempo;
4.Limpie regularmente para asegurarse de que no haya marcas de cuchillos en la correa.

CONTACTA CON NOSOTROS :

www.igpsport.com
Wuhan Qiwu Technology Co., Ltd.
3/F Creative Workshop, No.04 District D Creative World, No.16 West Yezhihu Road, Hongshan District, Wuhan, Hubei, China.
(086)027-87835568
service@igpsport.com

INSTRUCCIONES :
Consulte el sitio web oficial para más detalles.
Sitio Web :
www.igpsport.com

DESCARGO DE RESPONSABILIDAD :

La información contenida en este manual es solo de referencia. Si el contenido o el procedimiento es diferente de la función del dispositivo.
Qi Wu Technology Co., Ltd no le notificará lo contrario.

LE FRANÇAIS

LISTES DE PRODUITS :

– CAD70 X1
– Bandage X3
– Manuel de l'Utilisateur X1
– Pile bouton CR2025 X1

INSTALLATION DU PRODUIT :

1.Installez du côté non conducteur, appuyez sur le côté plat de la cadence pour l'installer à l'intérieur de la manivelle
2.serrez le sangle pour contourner la manivelle et accrochez le capteur de cadence
3.Tournez la manivelle pour vérifier les écarts, le capteur et les sangles ne doivent pas toucher vos chaussures ou d'autres parties du vélo
4.Prenez 15 minutes pour un test de cyclisme pour vous assurer que le capteur et la sangle sont fixés et ne causeront pas de blessures

INSTALLATION DE LA BATTERIE :

Installez la batterie, frappez le bouton et le feu de signalisation clignote alternativement au milieu de l'avant du produit
Ce produit utilise une grande capacité de pile bouton CR2025, le fonctionnement durable est de 300 heures (selon l'utilisation)

MAINTENANCE DU PRODUIT :

Ce produit est un appareil électronique de haute technologie, suivez les instructions ci-dessous pour assurer que ses performances se stabilisent et prolongent la durée de vie

1.Utilisez une brosse douce pour frotter et nettoyer régulièrement la saleté et la poussière sur la surface du produit
2.Lors du remplacement de la batterie, assurez-vous que l'intérieur du produit est sec et exempt de taches d'eau
3.Ne plongez pas dans l'eau pendant longtemps
4.Nettoyez régulièrement pour vous assurer qu'il n'y a pas de marques de couteau sur la sangle

NOUS CONTACTER :

www.igpsport.com
Wuhan Qiwu Technology Co., Ltd.
3/F Creative Workshop, No.04 District D Creative World, No.16 West Yezhihu Road, Hongshan District, Wuhan, Hubei, China.
(086)027-87835568
service@igpsport.com

INSTRUCTIONS :
Voir le site officiel pour plus de détails
Site Internet :
www.igpsport.com

AVERTISSEMENT :

Les informations contenues dans ce manuel sont fournies à titre indicatif uniquement. Si le contenu ou la procédure est différent de la fonction de l'appareil. Qi Wu Technology Co., Ltd ne vous en avisera pas autrement.

DEUTSCHE

PRODUKTLISTE :

– CAD70 X1
– Verband X3
– Bedienungsanleitung X1
– CR2025 knopfzellbatterij X1

PRODUKTINSTALLATION :

1.Installeer aan de niet-rijdende kant, druk op de platte kant van de trapfrequentie om aan de binnenkant van de crank te installeren
2.Trek de riem strak om de slinger te omzelen en haak de cadansensor vast
3.Draai de crank om te controleren op hiaten, de sensor en de riemen mogen uw schoenen of andere delen van de fiets niet raken
4.Duur 15 minuten voor een fietstest om er zeker van te zijn dat de sensor en riem zijn vastgemaakt en geen letsel veroorzaken

BATTERIEEINBAU :

Setzen Sie den Akku ein, verregeln Sie den Knopf und die Ampeln in der Mitte der Vorderseite des Produkts blinken abwechselnd.
Dieses Produkt verwendet eine CR2025-Knopfbatterie mit großer Kapazität. Die nachhaltige Arbeitszeit beträgt 300 Stunden (je nach Verwendung)

PRODUKTHALTER :

Bei diesem Produkt handelt es sich um ein elektronisches High-Tech-Gerät. Befolgen Sie die nachstehenden Wartungsanweisungen, um die Leistung sicherzustellen Stabilisieren und verlängern Sie die Lebensdauer.

1.Schrubben und reinigen Sie regelmäßig Schmutz und Staub auf der Oberfläche des Produkts mit einer weichen Bürste.
2.Stellen Sie beim Austauschen der Batterie sicher, dass das Innere des Produkts trocken und frei von Wasserflecken ist.
3.Tauchen Sie nicht lange in Wasser.
4.Regelmäßige Reinigung, um sicherzustellen, dass sich keine Messerspuren am Gurt befinden.

KONTAKTIERE UNS :

www.igpsport.com
Wuhan Qiwu Technology Co., Ltd.
3/F Creative Workshop, No.04 District D Creative World, No.16 West Yezhihu Road, Hongshan District, Wuhan, Hubei, China.
(086)027-87835568
service@igpsport.com

ANLEITUNG :
Weitere Informationen finden Sie auf der offiziellen Website
Webseite :
www.igpsport.com

HAFTUNGSAUSSCHLUSS :

Die in diesem Handbuch enthaltenen Informationen dienen nur als Referenz. Wenn sich der Inhalt oder die Vorgehensweise von der Funktion des Geräts unterscheidet.
Qi Wu Technology Co., Ltd wird Sie nicht anders benachrichtigen.

LINGUA ITALIANA

ELENCO DEI PRODOTTI :

– CAD70 X1
– Bendare X3
– Manuale d'uso X1
– Batteria a bottone CR2025 X1

INSTALLAZIONE DEL PRODOTTO :

1.Installare sul lato non di guida, premere il lato piatto della cadenza per installare all'interno della pedivella
2.Stringere la cinghia per bypassare la pedivella e agganciare il sensore di cadenza
3.Ruotare la pedivella per verificare la presenza di spazi vuoti, il sensore e le cinghie non devono toccare le scarpe o altre parti della bicicletta
4.Prendi 15 minuti per un test di ciclismo per assicurarti che il sensore e la cinghia siano fissati e non provochino lesioni

INSTALLAZIONE DELLA BATTERIA :

Installare la batteria, battere la manopola e i semafori lampeggiano alternativamente al centro della parte anteriore del prodotto
Questo prodotto utilizza una grande capacità della batteria a bottone CR2025, il lavoro sostenibile è di 300 ore (a seconda dell'uso)

MANUTENZIONE DEL PRODOTTO :

Questo prodotto è un dispositivo elettronico di alta tecnologia, segui le istruzioni seguenti per assicurarti che le sue prestazioni si stabilizzino e prolunghino la durata

1.Utilizzare una spazzola morbida per strofinare e pulire regolarmente lo sporco e la polvere sulla superficie del prodotto
2.Quando si sostituisce la batteria, assicurarsi che l'interno del prodotto sia asciutto e privo di macchie d'acqua
3.Non immergere nell'acqua per molto tempo
4.Pulire regolarmente per assicurarsi che non vi siano segni di coltello sul cinturino

MANUALE D'USO :
Vedi il sito ufficiale per i dettagli
Sito Web :
www.igpsport.com

CONTATTACI :

www.igpsport.com
Wuhan Qiwu Technology Co., Ltd.
3/F Creative Workshop, No.04 District D Creative World, No.16 West Yezhihu Road, Hongshan District, Wuhan, Hubei, China.
(086)027-87835568
service@igpsport.com

DISCLAIMER :

Le informazioni contenute in questo manuale sono solo di riferimento.
Se il contenuto o la procedura sono diversi dalla funzione del dispositivo.
Qi Wu Technology Co., Ltd non ti informerà diversamente.

PORTUGUÊS

LISTAS DE PRODUTOS :

– CAD70 X1
– Curativa X3
– Manual do usuário X1
– Bateria do botão CR2025 X1

INSTALAÇÃO DO PRODUTO :

1.Instale no lado não motorizado, pressione o lado plano da cadência para instalar no interior da manivela
2.Aperte a alça para desviar da manivela e prenda o sensor de cadência
3.Gire a manivela para verificar se há lacunas, o sensor e as tiras não devem tocar em seus sapatos ou em outras partes da bicicleta
4.Tome 15 minutos para um teste de bicicleta para garantir que o sensor e a tira estejam presos e não causarão ferimentos

INSTALAÇÃO DA BATERIA :

Instale a bateria, bata no botão e o semáforo pisca alternadamente no meio da frente do produto
Este produto utiliza uma grande capacidade da bateria de botão CR2025, o trabalho sustentável é de 300 horas (dependendo do uso)

DETENTOR DO PRODUTO :

Este produto é um dispositivo eletrônico de alta tecnologia Siga as instruções de manutenção abaixo para garantir desempenho estável e vida útil prolongada.

1.Use uma escova macia para esfregar e limpar regularmente a sujeira e poeira na superfície do produto;
2.Ao substituir a bateria, verifique se o interior do produto está seco e sem manchas de água
3.Não mergulhe na água por um longo tempo;
4.Limpe regularmente para garantir que não haja marcas de faca na alça.

MANUAL DO USUÁRIO :
Veja o site oficial para mais detalhes
Local na rede Internet :
www.igpsport.com

CONTATE-NOS :

www.igpsport.com
Wuhan Qiwu Technology Co., Ltd.
3/F Creative Workshop, No.04 District D Creative World, No.16 West Yezhihu Road, Hongshan District, Wuhan, Hubei, China.
(086)027-87835568
service@igpsport.com

AVISO LEGAL :

As informações contidas neste manual são apenas para referência. Se o conteúdo ou procedimento for diferente da função do dispositivo.
A Qi Wu Technology Co., Ltd não notificará você de outra forma.

简体中文

产品清单 :

– CAD70 X1
– 绑带 X3
– 使用说明书 X1
– CR2025纽扣电池 X1

产品安装 :

1、在非传动的一边进行安装，按住踏频器平的那边安到曲柄内侧；
2、拉紧绑带绕过曲柄，钩紧踏频传感器；
3、旋转曲柄检查是否有缝隙，传感器和绑带不应该接触到您的鞋子或者自行车的其它部件；
4、花费15分钟进行骑行测试来确保传感器和绑带紧固且不会造成伤害。

电池安装 :

安装好电池，锁紧旋钮，产品正面中间位置有红绿灯交替闪烁。
此款产品使用大容量CR2025纽扣电池；可持续工作时间为300小时（视使用情况）。

产品保养 :

本产品是数高科技电子设备，遵循以下保养说明，可确保它的性能稳定并延长使用寿命。

1.用软毛刷定期刷洗清理产品表面灰土污尘;
2.更换电池时，请确保产品内部干燥没有水渍;
3.请勿长时间浸泡水中；
4.定期清洗，确保绑带上没有刀痕。

说明书 :
详细内容登陆官方网站查看
网址 :
www.igpsport.cn

联系我们:

www.igpsport.cn
武汉开物科技有限公司
湖北省武汉市洪山区野芝湖西路16号创意天地D区04号创意工坊3楼
(086)027-87835568
service@igpsport.com

免责声明:

本手册所载资料仅供参考，若内容或步骤与设备本身功能有不同之处，以设备为准，武汉开物科技有限公司将不另行通知。

繁體中文

產品清單 :

– CAD70 X1
– 綁帶 X3
– 使用說明書 X1
– CR2025鈕扣電池 X1

產品安裝 :

1、在非傳動的一邊進行安裝，按住踏頻器平的那邊安到曲柄內側；
2、拉緊綁帶繞過曲柄，鉤緊踏頻傳感器；
3、旋轉曲柄檢查是否有縫隙，傳感器和綁帶不應該接觸到您的鞋子或者自行車的其它部件；
4、花費15分鐘進行騎行測試來確保傳感器和綁帶緊固且不會造成傷害。

電池安裝 :

安裝好電池，鎖緊旋鈕，產品正面中間位置有紅綠燈交替閃爍。
此款產品使用大容量CR2025鈕扣電池；可持續工作時間為300小時（視使用情況）。

產品保養 :

本產品是數高科技電子設備，遵循以下保養說明，可確保它的性能穩定並延長使用壽命。

1.用軟毛刷定期刷洗清理產品表面灰土塵;
2.更換電池時，請確保產品內部乾燥沒有水漬;
3.請勿長時間浸泡水中；
4.定期清洗，確保綁帶上沒有刀痕。

說明書 :
詳細內容登陸官方網站查看
網址 :
www.igpsport.com

免責說明 :

本手冊所載資料僅供參考，若內容或步驟與設備本身功能有不同之處，以設備為準，齊物科技有限公司將不另行通知。

日本語

製品リスト :

– CAD70 X1
– 包帯 X3
– ユーザーマニュアル X1
– CR2025ボタン電池 X1

製品のインストール :

1.前動側に取り付け、ケイデンスの平らな側を押してクランクの内側に取り付けます
2.ストラップを締めてクランクをバイパスし、ケイデンスセンサーを引っ掛けます
3.クランクを回転させてギャップを確認します。センサーとストラップが靴や自転車の他の部分に触れないようにしてください。
4.センサーとストラップが固定されており、怪我をしないことを確認するために、サイクリングテストには15分かかります。

バッテリーの取り付け :

バッテリーを取り付け、ノブをノックすると、信号が製品の前面中央で交互に点滅します
この製品は大容量のCR2025ボタン電池を使用しており、持続可能な作業は300時間です（使用状況による）

プロダクトキーパー :

この製品はハイテク電子機器です。以下のメンテナンス手順に従って、その性能を確認してください。寿命を安定させ、延ばします。

1.柔らかいブラシを使用して、定期的に製品の表面の汚れやほこりをこすり落としてください。
2.バッテリーを交換するときは、製品の内部が乾いていて、水の汚れがないことを確認してください。
3.長時間水に浸さないでください
4.ストラップにナイフの跡がないように定期的に掃除してください。

指示 :
詳細はウェブサイトをご覧ください
ウェブサイト
www.igpsport.com

お問い合わせ :

www.igpsport.com
Wuhan Qiwu Technology Co., Ltd.
3/F Creative Workshop, No.04 District D Creative World, No.16 West Yezhihu Road, Hongshan District, Wuhan, Hubei, China.
(086)027-87835568
service@igpsport.com

免責事項 :

このマニュアルに記載されている情報は参照用であり、内容や手順がデバイスの機能と異なる場合、
Qi Wu Technology Co., Ltdは、それ以外の場合には通知しません。

한국어

상품 목록 :

– CAD70 X1
– 붕대 X3
– 사용자 가이드 X1
– CR2025 버튼 배터리 X1

제품 설치 :

1.비 주행쪽에 설치하고 케이던스의 평평한면을 눌러 크랭크 내부에 설치하십시오
2.크랭크를 우회하도록 끈을 조이고 케이던스 센서를 걸
3.크랭크를 돌려 틈이 있는지 확인하십시오. 센서와 스트랩은 신발이나 자전거의 다른 부분에 닿아서는 안됩니다.
4.사이클링 테스트를 위해 15 분 동안 센서와 스트랩이 고정되어 부상을 입지 않도록하십시오.

BATTERIEEINBAU :

Setzen Sie den Akku ein, verregeln Sie den Knopf und die Ampeln in der Mitte der Vorderseite des Produkts blinken abwechselnd.
Dieses Produkt verwendet eine CR2025-Knopfbatterie mit großer Kapazität. Die nachhaltige Arbeitszeit beträgt 300 Stunden (je nach Verwendung)

PRODUKTHALTER :

Bei diesem Produkt handelt es sich um ein elektronisches High-Tech-Gerät. Befolgen Sie die nachstehenden Wartungsanweisungen, um die Leistung sicherzustellen Stabilisieren und verlängern Sie die Lebensdauer.

1.Schrubben und reinigen Sie regelmäßig Schmutz und Staub auf der Oberfläche des Produkts mit einer weichen Bürste.
2.Stellen Sie beim Austauschen der Batterie sicher, dass das Innere des Produkts trocken und frei von Wasserflecken ist.
3.Tauchen Sie nicht lange in Wasser.
4.Regelmäßige Reinigung, um sicherzustellen, dass sich keine Messerspuren am Gurt befinden.

KONTAKTIERE UNS :

www.igpsport.com
Wuhan Qiwu Technology Co., Ltd.
3/F Creative Workshop, No.04 District D Creative World, No.16 West Yezhihu Road, Hongshan District, Wuhan, Hubei, China.
(086)027-87835568
service@igpsport.com

배터리 설치 :

배터리를 설치하고 손잡이를 잡고면 제품 앞 가운데에있는 신호등이 번갈아 깜박입니다.
이 제품은 대용량 CR2025 버튼 배터리를 사용하여 지속 가능한 작업 시간은 300 시간 (사용에 따라 다름)입니다.

제품 보관 인 :

이 제품은 첨단 전자 장치입니다. 성능을 보장하려면 아래 유지 관리 지침을 따르십시오. 서비스 수명을 연장하고 안정하십시오.

1. 부드러운 브러시를 사용하여 제품 표면의 먼지와 먼지를 정기적으로 닦고 청소하십시오.
2. 배터리를 교체 할 때 제품 내부가 건조하고 물 얼룩이 없는지 확인하십시오.
3. 물에 오랫동안 담그지 마십시오.
4. 스트랩에 칼 자국이 없는지 정기적으로 청소하십시오.

문의하기 :

www.igpsport.com
Wuhan Qiwu Technology Co., Ltd.
3/F Creative Workshop, No.04 District D Creative World, No.16 West Yezhihu Road, Hongshan District, Wuhan, Hubei, China.
(086)027-87835568
service@igpsport.com

면책
자세한 내용은 공식 웹 사이트를 참조하십시오.
웹 사이트 :
www.igpsport.com

기권 :

이 설명서에 포함 된 정보는 참조 용일 뿐이며 내용이나 절차가 장치 자체의 기능과 다른 경우Qiwu Technology Co., Ltd.는 달리 통지하지 않습니다.

WARNING

Any changes or modifications not expressly approved by the party responsible for compliance could void the user's authority to operate this equipment.

This device complies with part 15 of the FCC Rules. Operation is subject to the following two conditions:
(1) this device may not cause harmful interference, and
(2) this device must accept any interference received, including interference that may cause undesired operation.

This device and its antenna(s) must not be co-located or operating in conjunction with any other antenna or transmitter.

NOTE: This equipment has been tested and found to comply with the limits for a Class B digital device, pursuant to Part 15 of the FCC Rules. These limits are designed to provide reasonable protection against harmful interference in a residential installation. This equipment generates, uses and can radiate radio frequency energy and, if not installed and used in accordance with the instructions, may cause harmful interference to radio communications. However, there is no guarantee that interference will not occur in a particular installation.
If this equipment does cause harmful interference to radio or television reception, which can be determined by turning the equipment off and on, the user is encouraged to try to correct the interference by one or more of the following measures:
– Reorient or relocate the receiving antenna.
– Increase the separation between the equipment and receiver.
– Connect the equipment into an outlet on a circuit different from that to which the receiver is connected.
– Consult the dealer or an experienced radio/TV technician for help.

The device has been evaluated to meet general RF exposure requirement. The device can be used in portable exposure condition without restriction

FCC ID:2AUAR-CAD70

SPECIFICATIONS:

Operating Temperature:-10~50°C

iGPSPORT

成品尺寸:85x60mm　　印刷材质:128g双铜纸　　样式:正反双面印刷,折叠页