250113

尺寸：644×164mm(出血2mm) 公差±1mm

644mm

164mm

正面

blurams

Wire-Free 2K PTZ Security Camera

User Manual

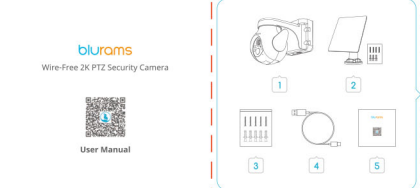

Congratulations!

Your camera is ready to use. Thank you for choosing blurams.

blurams Facebook | blurams Instagram | blurams Community

Contact us to extend the product warranty for another 180 days

support@blurams.com

www.blurams.com

EN Packing list

- 1 Camera
- 1 Solar panel
- 1 Screw kit
- 1 USB power cord
- 1 Manual

FR Verpackungsliste

- 1 Kamera
- 1 Solarpanel
- 1 Schraubenset
- 1 USB-Stromkabel
- 1 Handbuch

ES Contenu de la boîte

- 1 Cámara
- 1 Panneau solaire
- 1 Kit de vis
- 1 Câble d'alimentation USB
- 1 Manuel

IT Contenuto della Confezione

- 1 Telecamera
- 1 Pannello solare
- 1 Kit di viti
- 1 Cavo di alimentazione USB
- 1 Manuale

PT Contenido del paquete

- 1 Câmara
- 1 Painel solar
- 1 Pacquete de tornillos
- 1 Kit de tornillos Cable de alimentación USB
- 1 Manual

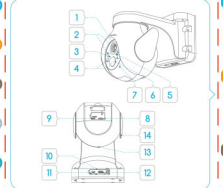

EN Get to Know Your Camera

- 1 Lens
- 1 Infrared light
- 1 Indicator light
- 1 White light
- 1 Photosensitive sensor
- 1 PIR
- 1 MIC
- 1 Memory card slot
- 1 Reset button
- 1 Charging indicator
- 1 Power button
- 1 Power port
- 1 Speaker
- 1 Antenna

DE Machen Sie sich mit Ihrer Kamera vertraut

- 1 Objektiv
- 1 Infrarotlicht
- 1 Anzeigeleuchte
- 1 Weißlicht
- 1 Lichtsensor
- 1 PIR
- 1 MIC
- 1 Speicherkarte-Slot
- 1 Reset-Taste
- 1 Ein-/Aus-Taste
- 1 Stromanschluss
- 1 Lautsprecher
- 1 Antenne

FR Apprenez à connaître votre appareil photo

- 1 Objectif
- 1 Lumière infrarouge
- 1 Voyant lumineux
- 1 Lumière blanche
- 1 Capteur photosensible
- 1 PIR
- 1 MIC
- 1 Emplacement pour carte mémoire
- 1 Bouton de réinitialisation
- 1 Indicateur de charge
- 1 Bouton d'alimentation
- 1 Port d'alimentation
- 1 Haut-parleur
- 1 Antenne

IT Informazioni sulla Telecamera

- 1 Obiettivo
- 1 Luce a infrarossi
- 1 Spia luminosa
- 1 Luce bianca
- 1 Sensore fotosensibile
- 1 PIR
- 1 MIC
- 1 Slot per scheda di memoria
- 1 Pulsante di reset
- 1 Indicatore di ricarica
- 1 Pulsante di accensione
- 1 Porta di alimentazione
- 1 Altoparlante
- 1 Antenna

ES Conozca su cámara

- 1 Lente
- 1 Luz infrarroja
- 1 Luz indicadora
- 1 Luz blanca
- 1 Sensor fotosensible
- 1 PIR
- 1 MIC
- 1 Ranura para tarjeta de memoria
- 1 Botón de reinicio
- 1 Indicador de carga
- 1 Botón de encendido
- 1 Puerto de alimentación
- 1 Altavoz
- 1 Antena

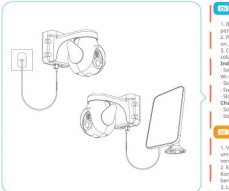

EN Power Connection

1. Before use: Fully charge the device with the power cord to ensure optimal performance and avoid power interruptions.
2. Power on: Slide the power switch to "ON." The first indicator light will turn on, and a startup tone will confirm the device is ready.
3. Charging: Use the power adapter to charge the device, or connect it to a solar panel as an alternative.

Indicator Light

- Solid red (network indicator): Network is disconnected. Please check your Wi-Fi connection.
- Slow-flashing red (network indicator): Device is not connected to Wi-Fi.
- Solid blue (status indicator): Device is operating normally.
- Slow-flashing blue (status indicator): Ready to connect to Wi-Fi.

Charging Indicator

- Solid red: Charging in progress.
- Solid blue: Charging complete.

DE Stromverbindung

1. Vor der Verwendung: Laden Sie das Gerät vollständig mit dem Netzkabel auf, um eine optimale Leistung zu gewährleisten und Stromunterbrechungen zu vermeiden.
2. Einschalten: Schieben Sie den Netzschalter auf "ON". Die erstere Kontrollleuchte leuchtet auf, und eine Sprachmelde bestätigt, dass das Gerät bereit ist.
3. Laden: Verwenden Sie den Netzadapter, um das Gerät aufzuladen, oder

FR Connexion d'alimentation

1. Avant utilisation: Chargez complètement l'appareil avec le câble d'alimentation pour garantir des performances optimales et éviter les interruptions d'alimentation.
2. Mise sous tension: Faites glisser l'interrupteur d'alimentation sur "ON". Le voyant avant s'allumera et une invite vocale confirmera que l'appareil est prêt.
3. Chargement : Utilisez l'adaptateur secteur pour charger l'appareil, ou connectez-le à un panneau solaire en alternative.

Voyant indicateur

- Rouge fixe (indicateur de réseau) : Le réseau est déconnecté. Veuillez vérifier votre connexion Wi-Fi.
- Rouge clignotant lent (indicateur de réseau) : L'appareil n'est pas connecté au Wi-Fi.
- Bleu fixe (indicateur d'état) : L'appareil fonctionne normalement.
- Bleu clignotant lent (indicateur d'état): Prêt à se connecter au Wi-Fi.

Indicateur de charge

- Rouge fixe : Chargement en cours.
- Bleu fixe : Chargement terminé.

ES Conexión de alimentación

1. Prima del uso: Cárcare completamente il dispositivo con il cavo di alimentazione per garantire prestazioni ottimali ed evitare interruzioni di energia.
2. Accensione: Scorri l'interruttore di alimentazione su "ON". La luce indicatrice si accenderà e un prompt vocale confermerà che il dispositivo è pronto.
3. Caricamento: Utilizza l'adattatore di alimentazione per caricare il dispositivo, oppure collegalo a un pannello solare come alternativa.

Luce indicatrice

- Rosso fisso (indicatore di rete): Rete disconnessa. Verifica la tua connessione Wi-Fi.
- Rosso lampeggiante lento (indicatore di rete): Il dispositivo non è connesso al Wi-Fi.
- Blu fisso (indicatore di stato): Il dispositivo funziona normalmente.
- Blu lampeggiante lento (indicatore di stato): Pronto per connettersi al Wi-Fi.

Indicatore di carica

- Rosso fisso: Caricamento in corso.
- Blu fisso: Caricamento completato.

PT Conexão de alimentação

1. Antes de usar: Carregue completamente o dispositivo com o cabo de alimentação para garantir um rendimento ótimo e evitar interrupções de energia.
2. Ligar: Deslize o interruptor de ensendido a la posición "ON". La luz indicadora frontal se encenderá y una señal de voz confirmará que el dispositivo está listo.
3. Cargando: Utilice el adaptador de corriente para cargar el dispositivo o conéctelo a un panel solar como alternativa.

Luz indicadora

- Rojo fijo (indicador de red): La red está desconectada. Verifique su conexión Wi-Fi.
- Rojo parpadeante lentamente (indicador de red): El dispositivo no está conectado a Wi-Fi.
- Azul fijo (indicador de estado): El dispositivo está funcionando normalmente.
- Azul parpadeante lentamente (indicador de estado): Listo para conectarse a Wi-Fi.

Indicador de carga

- Rojo fijo: Cargando en progreso.
- Azul fijo: Carga completa.

blurams App QR code

GET IT ON Google Play | Download on the App Store

EN Download blurams App

Download the App by searching "blurams" in the App Store or Google Play. Alternatively, you can open a QR scanner App and scan the blurams App QR code below to install the App.

DE Laden Sie die blurams-App herunter

Suchen Sie im App Store oder bei Google Play nach „blurams" und laden Sie die App herunter. Alternativ können Sie eine QR-Scanner-App öffnen und den unten abgebildeten QR-Code der blurams-App scannen, um die App zu installieren.

FR Télécharger l'application blurams

Téléchargez l'application en cherchant « blurams » dans l'App Store ou Google Play. Vous pouvez aussi ouvrir une application de scan de code QR et scanner le code QR de l'application blurams ci-dessous pour installer l'application.

ES Scarica la app blurams

Ricercare la app "blurams" su Google Play o sull'App Store, scaricarla ed installarla sul telefono. In alternativa, è possibile scaricare ed installare la app Blurams scannerizzando il codice QR a fianco.

IT Descargar la aplicación blurams

Busque «blurams» en App Store o Google Play para descargar la aplicación. Alternativamente, puede abrir una aplicación de escaneo de código QR y, a continuación, escanear el código QR de la aplicación blurams para instalarla.

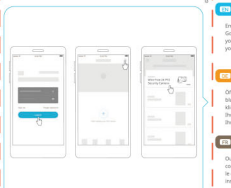

EN Add your camera into App

Enter into the blurams App, sign up for a free blurams account and log in. Go to the home page and Click the "+" icon on the top right corner, select your camera. Please follow the instruction on the App interface to add your camera.

DE Fügen Sie Ihre Kamera in der App hinzu

Öffnen Sie die blurams-App, melden Sie sich für ein kostenloses blurams-Konto an und loggen Sie sich ein. Gehen Sie zur Startseite, klicken Sie auf das „+"-Symbol in der oberen rechten Ecke und wählen Sie Ihre Kamera aus. Folgen Sie den Anweisungen in der App-Oberfläche, um Ihre Kamera hinzuzufügen.

FR Ajouter votre caméra dans l'application

Ouvrez l'application Blurams, créez un compte Blurams gratuit et connectez-vous. Allez sur la page d'accueil et cliquez sur l'icône « + » dans le coin supérieur droit, puis sélectionnez votre caméra. Veuillez suivre les instructions dans l'interface de l'application pour ajouter votre caméra.

反面

80mm

80mm

IT Aggiungi la telecamera

Accedere alla app Blurams e creare un nuovo account gratuito se non si è registrati in precedenza. Dalla Home page, cliccare l'icona "+" in alto a destra, quindi selezionare la telecamera che si desidera collegare. Seguire le istruzioni che si susseguiranno per completare il collegamento.

ES Añadir la cámara a la aplicación

Abra la aplicación blurams, regístrese para obtener una cuenta blurams gratuita e inicie sesión. Acceda a la página de inicio, haga clic en el icono «+» situado en la esquina superior derecha y seleccione su cámara. Siga las instrucciones que aparecen en la interfaz de la aplicación para añadir su cámara.

EN Installation Instructions (PTZ Camera)

Important:
We recommend adding and connecting the camera in the blurams App before mounting it on the wall or ceiling.
Ensure the installation surface can support at least 3 times the camera's weight.
This camera supports both ceiling and wall mounting.
Installation Steps:
1. Drill holes in mounting positions using the bracket.
2. Drill holes, insert expansion screws (skip for wooden walls), and secure the bracket with screws.
Height & Location: Mount the camera 7–10 ft (2–3 m) above the ground for optimal motion detection.Avoid direct sunlight to prevent overheating.
Hold your camera where you'd like to mount it and check to ensure it's streaming video to the blurams app.

DE Installationsanleitung (PTZ-Kamera)

Wichtig:
Wir empfehlen, die Kamera in der Blurams App hinzuzufügen und zu verbinden, bevor sie an der Wand oder Decke montiert wird.
Stellen Sie sicher, dass die Installationsfläche mindestens das Dreifache des Gewichts der Kamera tragen kann.
Diese Kamera unterstützt sowohl die Decken- als auch die Wandmontage.
Installationsschritte:
1. Markieren Sie die Bohrpositionen mit der Halterung.
2. Bohren Sie Löcher, setzen Sie Dübel (bei Holzwänden überspringen) einfügt (dieser Schritt) und schern Sie die Halterung mit Schrauben.

FR Instructions d'installation (Caméra PTZ)

Important:
Nous recommandons d'ajouter et de connecter la caméra dans l'application Blurams avant de la monter sur le mur ou le plafond.
Assurez-vous que la surface d'installation peut supporter au moins 3 fois le poids de la caméra.
Cette caméra supporte à la fois le montage au plafond et sur le mur.
Étapes d'installation:
1. Marquez les positions des trous à l'aide du support.
2. Percez les trous, insérez les vis d'expansion (à ignorer pour les murs en bois) et fixez le support avec les vis.
Hauteur et emplacement: Montez la caméra à une hauteur de 7 à 10 pieds (2 à 3 m) du sol pour une détection optimale des mouvements.
Évitez la lumière directe du soleil pour prévenir la surchauffe.
Tenez votre caméra à l'endroit où vous souhaitez l'installer et vérifiez qu'elle diffuse bien la vidéo vers l'application Blurams.

IT Istruzioni di installazione (Telecamera PTZ)

Importante:
Si consiglia di aggiungere e connettere la fotocamera nell'app Blurams prima di montarla sulla parete o sul soffitto.
Assicurarsi che la superficie di installazione possa sopportare almeno 3 volte il peso della fotocamera.
Questa fotocamera supporta sia il montaggio a soffitto che a parete.
Passaggi di installazione:
1. Segnare le posizioni dei fori utilizzando il supporto.
2. Forare i fori, inserire le viti di espansione (salta questo passaggio per pareti in legno) e fissare il supporto con le viti.
Altezza e posizione: Montare la fotocamera a 7-10 piedi (2-3 m) da terra per una rilevazione del movimento ottimale.
Evitare la luce solare diretta per prevenire il surriscaldamento.
Tenere la tua telecamera dove desideri montarla e verifica per assicurarti che stia trasmettendo il video sull'app Blurams.

ES Instrucciones de instalación (Cámara PTZ)

Importante:
Recomendamos agregar y conectar la cámara en la aplicación Blurams antes de montarla en la pared o el techo.
Asegúrese de que la superficie de instalación pueda soportar al menos 3 veces el peso de la cámara.
Esta cámara admite tanto el montaje en el techo como en la pared.
Pasos de instalación:
1. Marque las posiciones de los agujeros usando el soporte.
2. Perfore los agujeros, inserte los tornillos de expansión (salta este paso para paredes de madera) y asegure el soporte con los tornillos.
Altura y ubicación: Monte la cámara a una altura de 7-10 pies (2-3 m) del suelo para una detección de movimiento óptima.
Evite la luz solar directa para evitar el sobrecalentamiento.
Sostenga su cámara en el lugar donde desea montarla y verifique que esté transmitiendo video a la aplicación Blurams.

EN Installation Instructions (Solar Panel)

1. Solar Panel+Bracket Installation
2. Standing Mount
3. Wall Mount

*The images are for display purposes only; please refer to the actual product for installation.

DE Installationsanleitung (Solarmodul)

1. Solarmodul + Halterung Installation
2. Standmontage
3. Wandmontage

*Die Bilder dienen nur zur Veranschaulichung; bitte beziehen Sie sich auf das tatsächliche Produkt für die Installation.

FR Instructions d'installation (Panneau solaire)

1. Installation du panneau solaire + support
2. Montage sur pied
3. Montage mural

*Les images sont à des fins d'affichage uniquement ; veuillez vous référer au produit réel pour l'installation.

IT Istruzioni di installazione (Pannello solare)

1. Installazione del pannello solare + supporto
2. Supporto da terra
3. Montaggio a parete

*La immagini sono solo a scopo illustrativo; si prega di fare riferimento al prodotto reale per l'installazione.

ES Instrucciones de instalación (Panel Solar)

1. Instalación del Panel Solar + Soporte
2. Montaje de pie
3. Montaje en pared

*Las imágenes son sólo para fines de exhibición; por favor, consulte el producto real para la instalación.

EN Use of access to the cameras via a web interface

After you have installed the camera on your mobile phone and created an account with blurams there, you can also access the camera via a browser (Chrome, Firefox, Edge).
Please enter the following address in the address line:
https://client.blurams.com/login
Enter your registered email address, password and a verification code. Click on your camera and the live image will appear. At the top right you will find a gear symbol. If you click on it you can change the settings of the camera and see the recordings made.

DE Nutzung des Zugriffs auf die Kameras über eine Weboberfläche

Nachdem Sie die Kamera über Ihr Mobiltelefon installiert haben und dort einen Account bei blurams angelegt haben, können Sie auf die Kamera auch über Browser (Chrome, Firefox, Edge) zugreifen.
Tragen Sie bitte folgende Adresse in die Adresszeile ein:
https://client.blurams.com/login
Geben Sie Ihre registrierte E-Mail-Adresse, Ihr Passwort und einen Bestätigungscode ein.
Klicken sie Ihre Kamera an und das Livebild erscheint. Oben rechts finden sie ein Zahnradsymbol. Wenn Sie darauf klicken können Sie die Einstellungen der Kamera ändern und die erstellten Aufnahmen sehen.

FR Utilisation de l'accès aux caméras via une interface Web

Une fois que vous avez installé la caméra sur votre téléphone mobile et créé un compte avec des blurams, vous pouvez également accéder à la caméra via un navigateur (Chrome, Firefox, Edge).
Veuillez saisir l'adresse suivante dans la barre d'adresse:
https://client.blurams.com/login
Entrez votre adresse e-mail enregistrée, votre mot de passe et un code de vérification.
Cliquez sur votre caméra et l'image en direct apparaîtra. En haut à droite, vous trouverez un symbole d'engrenage. Si vous cliquez dessus, vous pouvez modifier les paramètres de la caméra et voir les enregistrements effectués.

ES Utilizo del' accesso alle telecamere tramite interfaccia web

Dopo aver installato la fotocamera sul tuo telefono cellulare e creato un account con blurams ti, puoi anche accedere alla fotocamera tramite un browser (Chrome, Firefox, Edge).
Immettere il seguente indirizzo nella riga dell'indirizzo:
https://client.blurams.com/login
Inserisci il tuo indirizzo email registrato, la password e un codice di verifica.
Fare clic sulla telecamera e apparirà l'immagine live. In alto a destra troverai il simbolo di un ingranaggio. Cliccandoci sopra è possibile modificare le impostazioni della telecamera e vedere le registrazioni effettuate.

PT Uso del acceso a las cámaras a través de una interfaz web

Después de haber instalado la cámara en su teléfono móvil y creado una cuenta con blurams allí, también puede acceder a la cámara a través de un navegador (Chrome, Firefox, Edge).
Ingrese la siguiente dirección en la línea de dirección:
https://client.blurams.com/login
Ingrese su dirección de correo electrónico registrada, contraseña y un código de verificación.
Haga clic en su cámara y aparecerá la imagen en vivo. En la parte superior derecha encontrará un símbolo de engranaje. Si pulsas sobre él puedes cambiar la configuración de la cámara y ver las grabaciones realizadas.

Customer Service | Service client | Servicio de atención al cliente

+1 (855) 977-8301 (Mon-Fri 08:00 AM - 05:00 PM Pacific Time)

support@blurams.com

EN

After finishing the camera setup under the 2.4GHz Wi-Fi connection for the first time, you can try to use an Ethernet cable to get a better and more stable network connection.
Do not use the camera in any extreme weather environments such as extremely high, low temperature or high humidity. Avoid direct sunlight for long periods of time. The suitable temperature for the product and accessories is -20 °C to 60°C.
If you use a third-party charger, the recommended output voltage/current of the adaptor is DC 12V/1A, and the adapter should be CE approval type.
RF Exposure Information: The Maximum Permissible Exposure (MPE) level has been calculated based on a distance of 20.0cm between the device and the human body. To maintain compliance with RF exposure requirements, use products that maintain a 20cm distance between the device and the human body.

This product can be used across EU member states.

DE

Nach der ersten Einrichtung der Kamera über die 2.4-GHz-Wi-Fi-Verbindung können Sie versuchen, ein Ethernet-Kabel zu verwenden, um eine bessere und stabilere Netzwerkverbindung zu erhalten.
Verwenden Sie die Kamera nicht bei extremen Wetterbedingungen wie extrem hohen oder niedrigen Temperaturen, direkter starker Sonneneinstrahlung oder starkem Regen über einen längeren Zeitraum. Die geeignete Temperatur für das Produkt und das Zubehör liegt zwischen -20 °C bis 60 °C.
Wenn Sie ein Ladegerät eines Drittanbieters verwenden, beträgt die empfohlene Ausgangsspannung/der empfohlene Ladestrom des Adapters DC 12V/1A, und der Adapter muss vom Typ CE sein.
Informationen zur HF-Exposition: Die maximal zulässige Exposition (Maximum Permissible Exposure - MPE) wurde auf der Grundlage eines Abstands (Distanz) von 20,0cm zwischen dem Gerät und dem menschlichen Körper berechnet. Um die Anforderungen zur HF-Exposition einzuhalten, sollten Sie Produkte verwenden, die einen Abstand von 20 cm zwischen dem Gerät und dem menschlichen Körper gewährleisten.

Dieses Produkt kann in allen EU-Mitgliedsstaaten verwendet werden.

FR

Après avoir terminé la configuration de la caméra avec la connexion Wi-Fi 2,4 GHz pour la première fois, vous pouvez essayer d'utiliser un câble Ethernet pour obtenir une meilleure connexion réseau plus stable.
N'utilisez pas cette caméra dans des conditions météorologiques extrêmes, telles que des températures extrêmement élevées ou basses ou une humidité élevée. Évitez la lumière du soleil directe pendant de longues périodes. La température idéale pour l'utilisation de ce produit et de ses accessoires est de -20 °C à 60 °C.
Si vous utilisez un chargeur tiers, la tension/courant de sortie recommandé de l'adaptateur est de 12 V en courant continu/1 A, l'adaptateur doit être de type homologué CE.
Informations sur l'exposition aux radiofréquences : Le niveau d'exposition maximale autorisé (MPE) a été calculé sur la base d'une distance de 20 cm entre l'appareil et le corps humain. Pour rester conforme aux exigences d'exposition aux radiofréquences, utilisez des produits qui maintiennent une distance de 20 cm entre l'appareil et le corps humain.

Ce produit peut être utilisé dans tous les États membres de l'UE.

ES

Dopo aver configurato per la prima volta la videocamera con connessione Wi-Fi 2.4GHz, provare ad utilizzare il cavo Ethernet per ottenere una connessione di rete migliore e più stabile.
Si consiglia di non utilizzare la telecamera in ambienti con temperature estremamente alte o basse. Evitare inoltre di esporre la telecamera a una luce solare intensa e a condizioni ambientali molto umide. La temperatura ideale per il corretto funzionamento del prodotto e degli accessori è compresa tra -20 °C e 60 °C.
Si raccomanda l'utilizzo dell'alimentatore in dotazione. Nel caso in cui si utilizzi un alimentatore di terze parti, si consiglia di utilizzare un modello con uno tensione/corrente di uscita di DC 5V/1A omologato CE.
Informazioni sull'esposizione alle radiofrequenze RF: al fine di rispettare i requisiti relativi all'esposizione alle radiofrequenze Assicurarsi l'utilizzo del dispositivo, si consiglia di mantenendo una distanza di almeno 20 cm tra questo ed il corpo umano.

Questo prodotto può essere utilizzato in tutti gli Stati Membri dell'UE.

PT

Depois de finalizar a configuração da câmera com a conexão Wi-Fi de 2,4 GHz por primeira vez, pode tentar utilizar um cabo Ethernet para conseguir uma conexão de rede mais estável.
Não utilize a câmera durante muito tempo em lugares com condições meteorológicas extremas, como temperaturas extremamente altas ou baixas, luz solar intensa ou direta ou ilusta intensa. La temperatura apropiada para el producto y accesorios es de -20 °C a 60 °C.
Se utiliza um carregador de terceiros, a tensão/corrente de saída recomendada do adaptador ée 12V/1A de CC, e o adaptador deve ser de tipo aprobado por la CE.
Información sobre la exposición a radiofrecuencia (RF): El nivel de exposición máxima permitida (MPE) se ha calculado sobre la base de una distancia de 20,0 cm entre el dispositivo y el cuerpo humano. Para cumplir los requisitos de exposición a RF, utilice los productos que mantengan una distancia de 20 cm entre el dispositivo y el cuerpo humano.

Este producto se puede utilizar en todos los Estados miembros de la UE.

FCC Statement

This equipment has been tested and found to comply with the limits for a Class B digital device, pursuant to Part 15 of the FCC Rules.
These limits are designed to provide reasonable protection against harmful interference in a residential installation. This equipment generates, uses and can radiate radio frequency energy and, if not installed and used in accordance with the instructions, may cause harmful interference to radio communications.
However, there is no guarantee that interference will not occur in a particular installation. If this equipment does cause harmful interference to radio or television reception, which can be determined by turning the equipment off and on, the user is encouraged to try to correct the interference by one or more of the following measures:
Reorient or relocate the receiving antenna.
Increase the separation between the equipment and receiver.
Connect the equipment into an outlet on a circuit different from that to which the receiver is connected.
Consult the dealer or an experienced radio/TV technician for help.
To assure continued compliance, any changes or modifications(not expressly approved by the party
responsible for compliance could void the user's authority to operate this equipment.
(Example: use only shielded interface cables when connecting to computer or peripheral devices).
This equipment complies with Part 15 of the FCC Rules.
Operation is subject to the following two conditions:
(1) This device may not cause harmful interference, and
(2) This device must accept any interference received, including interference that may cause undesired operation.

FCC Radiation Exposure Statement:

The equipment complies with FCC Radiation exposure limits set forth for uncontrolled environment. This equipment should be installed and operated with minimum distance 20cm between the radiator and your body.
FCC ID: 2A5AQ-E20C

EC Cautelon

- English:
This device complies with Innovation, Science and Economic Development Canada licence-exempt RSS standard(s). Operation is subject to the following two conditions:
(1)This device may not cause interference, and
(2)This device must accept any interference, including interference that may cause undesired operation of the device.
To maintain compliance with RSS-102 RF Exposure guidelines, This equipment should be installed and operated with minimum 20cm distance between the radiator and your body: Use only the supplied antenna.
- Français:
Cet appareil est conforme aux normes RSS exemptées de licence d'Innovation, sciences et développement économique Canada.
L'exploitationestassujettie aux deux conditions suivantes:
(1) L'appareil ne doit pas produire de brouillage, et
(2) L'utilisateur de l'appareildoit accepter tout brouillageradioélectriquereçu, mêmeset le brouillage est susceptible d'en compromettre le fonctionnement.
Pour être conforme aux lignes directrices d'exposition RF RSS-102, cet équipement doit être installé et exploité à une distance minimale de 20cm entre le radiateur et votre corps: n'utilisez que l'antenne fournie.

⚠ **WARNING:** Pay attention to electricity safety. To avoid the risk of accidental ingestion, keep this product away from babies and children.

⚠ **AVERTISSEMENT:** Faites attention à la sécurité électrique. Pour éviter le risque d'ingestion accidentelle, gardez ce produit éloigné des bébés et des enfants.

⚠ **WARNUNG:** Achten Sie auf die Sicherheit im Umgang mit Elektrizität. Um das Risiko einer versehentlichen Einnahme zu vermeiden, halten Sie dieses Produkt von Babys und Kindern fern.

⚠ **ATTENZIONE:** Presteare attenzione alla sicurezza elettrica. Per evitare il rischio di ingestione accidentale, tenere questo prodotto lontano da bambini e neonati.

⚠ **ADVERTENCIA:** Preste atención a la seguridad eléctrica. Para evitar el riesgo de ingestión accidental, mantenga este producto alejado de bebés y niños.