blurams

Dome Flare - A31S

User Manual

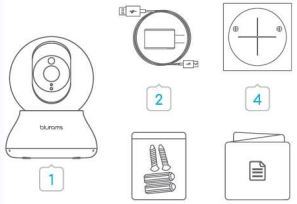

EN Packing list

1 Camera 2 USB cable & Power adapter 3 Screw accessory pack
4 Plotting sheet 5 Manual

DE Packliste

1 Kamera 2 USB-Kabel und Netzadapter
3 Schrauben-Zubehörsatz 4 Zeichnungsblatt 5 Handbuch

FR Contenu de la boîte

1 Caméra 2 Câble USB et câble d'alimentation
3 Pack d'accessoires de vis 4 Base de montage 5 Manuel

IT Contenuto della confezione

1 Telecamera 2 Cavo USB e alimentatore
3 Viti di montaggio 4 Foglio di tracciatura 5 Manuale

ES Contenido del paquete

1 Cámara 2 Cable USB y adaptador de corriente
3 Paquete de tornillos 4 Hoja de trazado 5 Manual

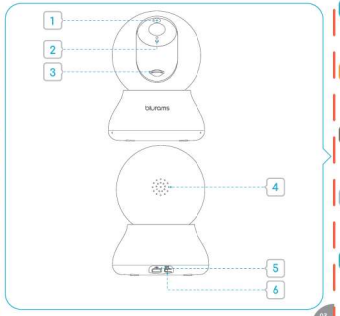

EN Get to know your camera

1 Spotlight 2 Indicator light 3 TF card slot
4 Speaker 5 USB interface 6 Reset button

DE Machen Sie sich mit Ihrer Kamera vertraut

1 Scheinwerfer 2 Anzeigeleuchte 3 Micro SD-Kartensteckplatz
4 Lautsprecher 5 USB-Schnittstelle 6 Reset-Taste

FR Apprenez à connaître votre appareil photo

1 Projecteur 2 Voyant lumineux 3 Fente pour carte TF
4 Haut-parleur 5 Interface USB 6 Bouton de réinitialisation

IT Informazioni sulla telecamera

1 Faretto 2 Indicatore di stato 3 Vano scheda SD
4 Altoparlante 5 Porta micro USB 6 Pulsante di reset

ES Conozca su cámara

1 Haz de enfoque 2 Luz indicadora 3 Ranura para tarjetas TF
4 Altavoz 5 Conexión USB 6 Botón «Restablecer»

Congratulations!

Your camera is ready to use. Thank you for choosing blurams.

blurams Facebook blurams Instagram blurams Community

Contact us to extend the product warranty for another 180 days

support@blurams.com
www.blurams.com

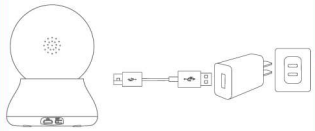

EN Plug in your camera

Plug the power adapter into a power outlet with USB cable connected.
Please use the items included in the original package for optimal performance.

DE Schließen Sie Ihre Kamera an

Stecken Sie den Netzadapter mit angeschlossenem USB-Kabel in eine Steckdose. Bitte nur die in der Originalverpackung enthaltenen Teile verwenden, um eine optimale Leistung zu erzielen.

FR Branchez votre caméra

Branchez le câble d'alimentation au secteur en connectant le câble USB. Veuillez utiliser les éléments inclus dans la boîte d'origine pour des performances optimales.

IT Collega la tua telecamera

Collegare l'alimentatore in dotazione ad una presa di corrente. Connettervi il cavo USB in dotazione collegandolo alla telecamera. Si raccomanda l'utilizzo degli accessori originali inclusi nella confezione.

ES Conexión de la cámara a la toma

Enchufe el adaptador de corriente en una toma mediante el cable USB. Utilice los artículos incluidos en el paquete original para obtener un rendimiento óptimo.

blurams App QR code

GET IT ON Google Play

Download on the App Store

EN Download blurams App

Download the App by searching "blurams" in the App Store or Google Play. Alternatively, you can open a QR scanner App and scan the blurams App QR code below to install the App.

DE Laden Sie die blurams-App herunter

Suchen Sie im App Store oder bei Google Play nach „blurams" und laden Sie die App herunter. Alternativ können Sie eine QR-Scanner-App öffnen und den unten abgebildeten QR-Code der blurams-App scannen, um die App zu installieren.

FR Télécharger l'application Blurams

Téléchargez l'application en cherchant « blurams » dans l'App Store ou Google Play. Vous pouvez aussi ouvrir une application de scan de code QR et scanner le code QR de l'application blurams ci-dessous pour installer l'application.

IT Scarica la app Blurams

Ricercare la app "blurams" su Google Play o sull'App Store, scaricarla ed installarla sul telefono. In alternativa, è possibile scaricare ed installare la app blurams scannerizzando il codice QR a fianco.

ES Descargar la aplicación blurams

Busque «blurams» en App Store o Google Play para descargar la aplicación. Alternativamente, puede abrir una aplicación de escaneo de códigos QR y, a continuación, escanear el código QR de la aplicación blurams para instalarla.

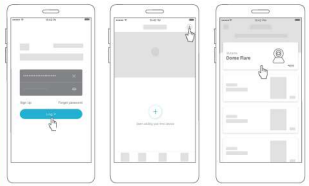

EN Add your camera into App

Enter into the blurams App, sign up for a free blurams account and log in. Go to the home page and Click the "+" icon on the top right corner, select your camera. Please follow the instruction on the App interface to add your camera.

DE Fügen Sie Ihre Kamera in der App hinzu

Öffnen Sie die blurams-App, melden Sie sich für ein kostenloses blurams-Konto an und loggen Sie sich ein. Gehen Sie zur Startseite, klicken Sie auf das „+"-Symbol in der oberen rechten Ecke und wählen Sie Ihre Kamera aus. Folgen Sie den Anweisungen in der App-Oberfläche, um Ihre Kamera hinzuzufügen.

FR Ajouter votre caméra dans l'application

Ouvrez l'application blurams, créez un compte blurams gratuit et connectez-vous. Allez sur la page d'accueil et cliquez sur l'icône « + » dans le coin supérieur droit, puis sélectionnez votre caméra. Veuillez suivre les instructions dans l'interface de l'application pour ajouter votre caméra.

IT Aggiungi la telecamera

Accedere alla app blurams e creare un nuovo account gratuito se non si è registrati in precedenza. Dalla Home page, cliccare l'icona "+" in alto a destra, quindi selezionare la telecamera che si desidera collegare. Seguire le istruzioni che si susseguiranno per completare il collegamento.

ES Añadir la cámara a la aplicación

Abra la aplicación blurams, regístrese para obtener una cuenta blurams gratuita e inicie sesión. Acceda a la página de inicio, haga clic en el icono «+» ubicado en la esquina superior derecha y seleccione su cámara. Siga las instrucciones que aparecen en la interfaz de la aplicación para añadir su cámara.

EN Use of access to the cameras via a web interface

After you have installed the camera on your mobile phone and created an account with blurams there, you can also access the camera via a browser (Chrome, Firefox, Edge).
Please enter the following address in the address line:
https://client.blurams.com/login
Enter your registered email address, password and a verification code.
Click on your camera and the live image will appear. At the top right you will find a gear symbol. If you click on it you can change the settings of the camera and see the recordings made.

DE Nutzung des Zugriffs auf die Kameras über eine Weboberfläche

Nachdem Sie die Kamera über Ihr Mobiltelefon installiert haben und dort einen Account bei blurams angelegt haben, können Sie auf die Kamera auch über Browser (Chrome, Firefox, Edge) zugreifen.
Tragen Sie bitte folgende Adresse in die Adresszeile ein:
https://client.blurams.com/login
Geben Sie Ihre registrierte E-Mail-Adresse, Ihr Passwort und einen Bestätigungscode ein.
Klicken sie Ihre Kamera an und das Livebild erscheint. Oben rechts finden sie ein Zahnradsymbol. Wenn Sie darauf klicken können Sie die Einstellungen der Kamera ändern und die erstellten Aufnahmen sehen.

FR Utilisaton de l'accès aux caméras via une interface Web

Une fois que vous avez installé la caméra sur votre téléphone mobile et créé un compte avec des blurams, vous pouvez également accéder à la caméra via un navigateur (Chrome, Firefox, Edge).
Veuillez saisir l'adresse suivante dans la barre d'adresse:
https://client.blurams.com/login
Entrez votre adresse e-mail enregistrée, votre mot de passe et un code de vérification.
Cliquez sur votre caméra et l'image en direct apparaîtra. En haut à droite, vous trouverez un symbole d'engrenage. Si vous cliquez dessus, vous pouvez modifier les paramètres de la caméra et voir les enregistrements effectués.

IT Visualizzazione dello livestream della telecamera via browser

Dopo aver installato la telecamera sul telefono e creato un account Blurams, sarà possibile visualizzare la trasmissione dal vivo della telecamera anche via browser (Chrome, Firefox, Edge, Safari) come segue:
Inserire nella barra di ricerca l'indirizzo:
https://client.blurams.com/login
Inserire le credenziali del proprio account Blurams ed il codice Captcha ed effettuare il login.
Cliccare sulla telecamera per visualizzare la trasmissione dal vivo.
Sarà possibile modificare le impostazioni della telecamera e visualizzare le registrazioni effettuate dalla stessa semplicemente cliccando l'icona Impostazioni in altro a destra.

ES Uso del acceso a las cámaras a través de una interfaz web

Después de haber instalado la cámara en su teléfono móvil y creado una cuenta con blurams allí, también puede acceder a la cámara a través de un navegador (Chrome, Firefox, Edge).
Ingrese la siguiente dirección en la línea de dirección:
https://client.blurams.com/login
Ingrese su dirección de correo electrónico registrada, contraseña y un código de verificación.
Haga clic en su cámara y aparecerá la imagen en vivo. En la parte superior derecha encontrará un símbolo de engranaje. Si pulsas sobre él puedes cambiar la configuración de la cámara y ver las grabaciones realizadas.

Customer Service Kundenservice Service client Servizio clienti Servicio de atención al cliente

+1 (855) 917 4591
(Mon-Fri 08:00 AM - 05:00 PM Pacific Time)

support@blurams.com

EN

- Do not use the camera in the environment at too high or too low temperature, never expose the camera under strong sunshine or too wet environment.The suitable temperature for the product and accessories is -10°C - 40°C.
- The plug considered as disconnect device of adapter. If you use a third-party charger, the recommended output voltage/current of the adaptor is 3C 5V/1A, and the adapter shall be CE approval type;
- RF exposure information: The Maximum Permissible Exposure (MPE) level has been calculated based on a distance of d=20 cm between the device and the human body. To maintain compliance with RF exposure requirement, use product that maintain a 20cm distance between the device and human body.
- Operating Frequency Range: 2412 MHz-2472 MHz
  Max Output Power: 20dBm
  This product can be used across EU member states.

DE

- Verwender Sie die Kamera nicht in einer zu heißen oder zu kalten Umgebung. Setzen Sie die Kamera niemals starker Sonneneinstrahlung oder starker Feuchtigkeit aus. Das Produkt und das Zubehör sind für die Temperaturen im Bereich von -10°C bis 40°C ausgelegt.
- Die Ausgangsspannung/der Strom beträgt DC 5V/1A. Der Stecker dient als Trennvorrichtung des Adapters. Wenn Sie ein Drittanbieter-Ladegerät verwenden, sollte die empfohlene Ausgangsspannung/der empfohlene Strom des Adapters DC 5V/1A betragen. Der Adapter muss außerdem über eine CE-Zulassung verfügen.
- Informationen zur HF-Exposition: Der Wert für die maximal zulässige Exposition (MPE) wurde auf der Grundlage eines Abstands von d=20 cm zwischen dem Gerät und dem menschlichen Körper berechnet. Um den Anforderungen an die HF-Belastung zu entsprechen, sollte immer ein Abstand von 20 cm zwischen dem Gerät und dem menschlichen Körper eingehalten werden.
- Betriebsfrequenzbereich: 2412 MHz bis 2472 MHz
  Maximale Ausgangsleistung: 20 dBm
  Dieses Produkt kann in allen EU-Mitgliedsstaaten verwendet werden.

FR

- N'utilisez pas la caméra dans un environnement à température trop élevée ou trop basse, n'exposez jamais la caméra en plein soleil ou dans un environnement trop humide. La température appropriée pour le produit et ses accessoires est de -10°C à 40°C.
- La tension/le courant de sortie est DC 5V/1A. Le débranchement de l'adaptateur déconnecte l'appareil. Si vous utilisez un chargeur tiers, la tension/le courant de sortie recommandé de l'adaptateur est DC 5V/1A et l'adaptateur doit être homologué CE.
- Information sur l'exposition aux RF: Le niveau d'exposition maximale admissible (EMA) a été calculé sur la base d'une distance d = 20 cm entre l'appareil et le corps humain. Pour maintenir la conformité aux exigences d'exposition aux RF, utilisez le produit en maintenant une distance de 20 cm entre l'appareil et le corps humain.
- Fréquence de fonctionnement: de 2412 MHz à 2472 MHz
  Puissance de sortie max: 20 dBm
  Ce produit peut être utilisé dans tous les États membres de l'UE.

IT

- Si consiglia di non utilizzare la telecamera in ambienti con temperature estremamente alte o basse. Evitare inoltre di esporre la telecamera a una luce solare intensa o a condizioni ambientali molto umide. La temperatura ideale per il corretto funzionamento del prodotto e dei relativi accessori è compresa tra -10°C e 40°C.
- Si raccomanda l'utilizzo dell'alimentatore in dotazione. Nel caso in cui si utilizzi un alimentatore di terze part, si consiglia di utilizzare un modelo con una tensione/corrente di uscita d DC 5V/1A omologato CE.
- Informazioni sull'esposizione alle radiofrequenze (RF): al fine di rispettare i requisiti relativi all'esposizione alle radiofrequenze durante l'utilizzo del dispositivo, si consiglia di mantenendo una distanza di almeno 20 cm tra questo ed il corpo umano.
- Gamma di frequenza operativa: 2412 MHz-2472 MHz. Potenza di uscita massima: 20 dBm
  Questo prodotto pu essere utilizzato in tutti gli Stati Membri dell'UE.

ES

- No utilice la cámara en entornos con temperaturas muy altas o muy bajas. Nunca exponga la cámara a la luz directa del sol ni a ambientes demasiado húmedos. La temperatura adecuada para el producto y sus accesorios es de entre -10 °C y 40 °C.
- El enchufe se considera un dispositivo desconectado del adaptador. Si utiliza un cargador de terceros, la tensión de salida recomendada del adaptador es de DC 5V/1A y el adaptador debe contar con el marcado CE.
- Información relativa a la exposición a radiofrecuencias: El nivel exposición máxima permisible (EMP) se ha calculado en función de una distancia de 20 cm entre el dispositivo y el cuerpo humano. Para cumplir con el requisito de exposición a radiofrecuencias, use el producto manteniéndolo a una distancia de 20 cm de su cuerpo.
- Intervalo ce frecuencias de funcionamiento: 2412 MHz-2472 MHz
  Potencia de salida máxima: 20 dBm
  Este producto puede usarse en todos los Estados miembros de la UE.

FCC Statement

This equipment has been tested and found to comply with the limits for a Class B digital device, pursuant to part 15 of the FCC rules.
These limits are designed to provide reasonable protection against harmful interference in a residential installation. This equipment generates, uses and can radiate radio frequency energy and, if not installed and used in accordance with the instructions, may cause harmful interference to radio communications.
However, there is no guarantee that interference will not occur in a particular installation. If this equipment does cause harmful interference to radio or television reception, which can be determined by turning the equipment off and on, the user is encouraged to try to correct the interference by one or more of the following measures:
-Reorient or relocate the receiving antenna.
-Increase the separation between the equipment and receiver.
-Connect the equipment into an outlet on a circuit different from that to which the receiver is connected.
-Consult the dealer or an experienced radio/TV technician for help.
To assure continued compliance, any changes or modifications not expressly approved by the party.
Responsible for compliance could void the user's authority to operate this equipment. (Example- use only shielded interface cables when connecting to computer or peripheral devices).
This equipment complies with Part 15 of the FCC Rules.
Operation is subject to the following two conditions:
(1) This device may not cause harmful interference, and (2) This device must accept any interference received, including interference that may cause undesired operation.
FCC Radiation Exposure Statement:
The equipment complies with FCC Radiation exposure limits set forth for uncontrolled environment. This equipment should be installed and operated with minimum distance 20cm between the radiator and your body.
FCC ID: 2ASAQ-A3'S