NIKKO RADIO CONTROL

WRIST RACERS™

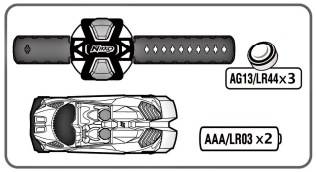

NIKKO TOYS LTD.

NIKKO TOYS LIMITED
6-8 I-lan Road, Wan Chai
Hong Kong

www.nikkotoys.com

Asst. #10290

www.nikkotoys.com/FAQ

customerservice@nikkotoys.com

6+

EN – SIMPLIFIED EU DECLARATION OF CONFORMITY
Hereby, "NIKKO TOYS LTD DECLARE THAT THE RADIO EQUIPMENT TYPE (WRIST RACERS™) IS IN compliance with Directive 2014/53/EU. The full text of the EU declaration of conformity is available at the following internet address: www.nikkotoys.com"
Keep the instruction sheet since it contains important information.

FR – DECLARATION UE DE CONFORMITE SIMPLIFIEE
Le soussigné, "Nikko Toys Ltd. déclare que l'équipement radioélectrique du type (WRIST RACERS™) est conforme à la directive 2014/53/UE. Le texte complet de la déclaration UE de conformité est disponible à l'adresse internet suivante: www.nikkotoys.com"
Conservez la feuille d'instructions car elle contient des informations importantes.

DE – VEREINFACHTE EU-KONFORMITÄTSERKLÄRUNG
"Hiermit erklärt "Nikko Toys Ltd. dass das Funkgerät vom Typ (WRIST RACERS™) der Richtlinie 2014/53/EU entspricht. Der vollständige Text der EU-Konformitätserklärung ist unter der folgenden Internetadresse verfügbar: www.nikkotoys.com"
Bewahren Sie das Merkblatt auf, da es wichtige Informationen enthält.

ES – DECLARACIÓN UE DE CONFORMIDAD SIMPLIFICADA
Por la presente, "Nikko Toys Ltd declara que el tipo de equipo radioeléctrico (WRIST RACERS™) es conforme con la Directiva 2014/53/UE. El texto completo de la declaración UE de conformidad está disponible en la dirección Internet siguiente: www.nikkotoys.com"
Conserve la hoja de instrucciones ya que contiene información importante.

IT – DICHIARAZIONE DI CONFORMITÀ UE SEMPLIFICATA
Con la presente "Nikko Toys Ltd. dichiara che il tipo di apparecchiatura radio (WRIST RACERS™) è conforme alla direttiva 2014/53/UE. Il testo completo della dichiarazione di conformità UE è disponibile al seguente indirizzo Internet: www.nikkotoys.com"
Conservare le istruzioni in quanto contengono informazioni importanti.

PT – DECLARAÇÃO UE DE CONFORMIDADE SIMPLIFICADA
Olió abaixo assinado("Nikko Toys Ltd declara que o presente tipo de equipamento de rádio (WRIST RACERS™) está em conformidade com a Diretiva 2014/53/UE. O texto integral da declaração de conformidade está disponível no seguinte endereço de Internet: www.nikkotoys.com"
Guarde a folha de instruções, pois ela contém informações importantes.

NL – VEREENVOUDIGDE EU-CONFORMITEITSVERKLARING
Hierbij verklaar ik, "Nikko Toys Ltd. dat het type radioapparatuur (WRIST RACERS™) conform is met Richtlijn 2014/53/EU. De volledige tekst van de EU-conformiteitsverklaring kan worden geraadpleegd op het volgende internetadres: www.nikkotoys.com"
Bewaar de handleiding, daar deze belangrijke informatie bevat.

PL – UPROSZCZONA DEKLARACJA ZGODNOŚCI UE
"NIKKO LTD LTD KIRKEJYDY OŚWIADCZA, ŻE TYP URZĄDZENIA RADIOWEGO (WRIST RACERS™) JEST ZGODNY Z DYREKTYWĄ 2014/53/UE. Pełny tekst deklaracji zgodności UE jest dostępny pod następującym adresem internetowym: www.nikkotoys.com"
Zachowaj instrukcję, ze względu na zawarte w niej ważne informacje.

SE – FÖRENKLAD EU-FÖRSÄKRAN OM ÖVERENSSTÄMMELSE
Härmed försäkrar "Nikko Toys Ltd att detta typ av radioutrustning (WRIST RACERS™) överensstämmer med direktiv 2014/53/EU. Den fullständiga texten till EU-försäkran om överensstämmelse finns på följande webbadress: www.nikkotoys.com"
Behåll instruktionsbladet eftersom det innehåller viktig information.

FI – YKSINKERTAISTETTU EU-VAATIMUSTENMUKAISUUSILMOITUS
"Nikko Toys Ltd vakuuttaa, että radiolaitetyyppi (WRIST RACERS™) on direktiivin 2014/53/EU vaatimusten mukainen. Täydellinen EU-vaatimustenmukaisuusilmoituksen teksti on saatavilla seuraavassa internetosoitteessa: www.nikkotoys.com"
Säilytä ohjeet, koska ne sisältävät tärkeitä tietoja.

GR – ΑΠΛΟΥΣΤΕΥΜΕΝΗ ΔΗΛΩΣΗ ΣΥΜΜΟΡΦΩΣΗΣ ΕΕ
Με την παρούσα ε/ε "Nikko Toys Ltd, δηλώνει ότι ο ραδιοεξοπλισμός (WRIST RACERS™) πληροί την οδηγία 2014/53/ΕΕ. Το πλήρες κείμενο της δήλωσης συμμόρφωσης ΕΕ διατίθεται στην ακόλουθη διεύθυνση στο διαδίκτυο: www.nikkotoys.com"
Κρατήστε το φύλλο οδηγιών, καθώς περιέχει σημαντικές πληροφορίες.

DK – FORENKLET EU-OVERENSSTEMMELSESERKLÆRING
Hermed "Nikko Toys Ltd erklærer, at radioudstyrstypen (WRIST RACERS™) er i overensstemmelse med direktiv 2014/53/EU. EU-overensstemmelseserklæringens fulde tekst kan findes på følgende internetadresse: www.nikkotoys.com"
Dansk håndbø indeholdsoplysninger da det indeholder vigtig information.

HU – EGYSZERŰSÍTETT EU-MEGFELELŐSÉG-NYILATKOZAT
Alulírott "Nikko Toys Ltd az rádióberendezés típusa (WRIST RACERS™) az 1 szamszerű megfelel a 2014/53/EU. Az EU-megfelelőségi nyilatkozat teljes szövege elérhető a következő internetcímen: www.nikkotoys.com"
Ez az útmutató fontos információkat tartalmaz, ezért ajánlott megőrizni.

CZ – ZJEDNODUŠENÁ EU PROHLÁŠENÍ O SHODĚ
"Nikko Toys Ltd. prohlašuje, že typ rádiového zařízení (WRIST RACERS™) je v souladu s 2014/53/EU. Plné znění EU prohlášení o shodě je k dispozici na adrese: www.nikkotoys.com"
Uchovejte návod k obsluze, protože obsahuje důležité informace.

SK – ZJEDNODUŠENÉ EÚ VYHLÁSENIE O ZHODE
"Nikko Toys Ltd. vyhlasuje, že rádiové zariadenie (WRIST RACERS™) je v súlade s 2014/53/EU. Plné znenie EÚ vyhlásenia o zhode je k dispozícii na adrese: www.nikkotoys.com"
Uschovajte návod na obsluhu, pretože obsahuje dôležité informácie.

RO – DECLARAȚIE UE DE CONFORMITATE SIMPLIFICATĂ
Prin prezenta, "Nikko Toys Ltd. declară că tipul de echipament radio (WRIST RACERS™) este conform cu Directiva 2014/53/UE. Textul integral al declarației UE de conformitate este disponibil la adresa de internet următoare: www.nikkotoys.com"
Păstrați broșura de instrucțiuni deoarece conține informații importante.

SI – POENOSTAVLJENA IZJAVA O SKLADNOSTI EU
"Nikko Toys Ltd. izjavlja, da je radijska oprema vrste (WRIST RACERS™) v skladu z Direktivo 2014/53/EU. Celotno besedilo izjave o skladnosti EU je na voljo na naslednjem internetnem naslovu: www.nikkotoys.com"
Shranite navodila, saj vsebujejo pomembne informacije.

HR – POJEDNOJENA EU IZJAVA O SUKLADNOSTI
"Nikko Toys Ltd. izjavljuje da je radijska oprema vrste (WRIST RACERS™) u skladu s Direktivom 2014/53/EU. Cjelovit tekst EU izjave o sukladnosti dostupan je na sljedećoj internetskoj adresi: www.nikkotoys.com"
Sačuvajte upute za uporabu budući da sadržavaju važne informacije.

BG – ОПРОСТЕНА ЕС ДЕКЛАРАЦИЯ ЗА СЪОТВЕТСТВИЕ
"Nikko Toys Ltd. декларира, че радиосъоръжението от вид (WRIST RACERS™) е в съответствие с основните изисквания и приложимите разпоредби на Директива 2014/53/ЕС. Пълният текст на ЕС декларацията за съответствие е на разположение на следния интернет адрес: www.nikkotoys.com"
Съхранете инструкцията, тъй като съдържа важна информация.

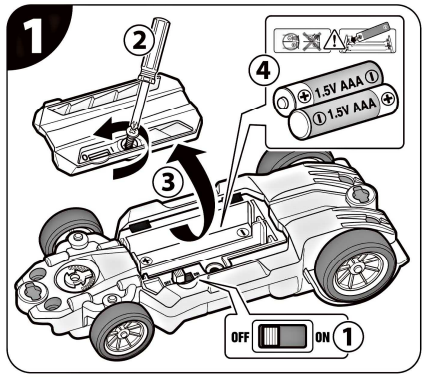

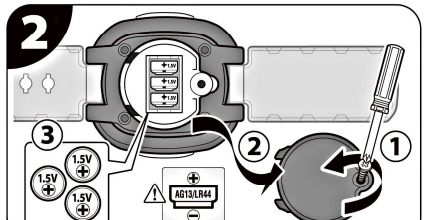

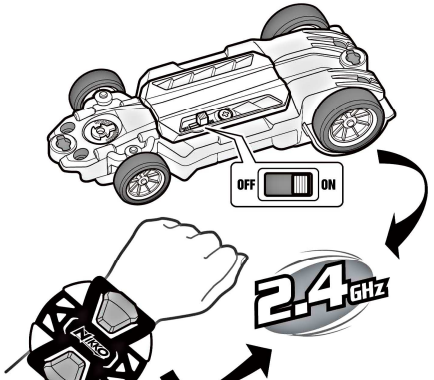

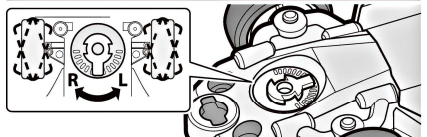

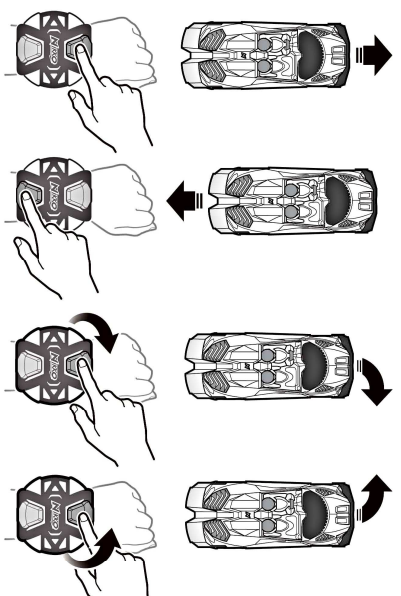

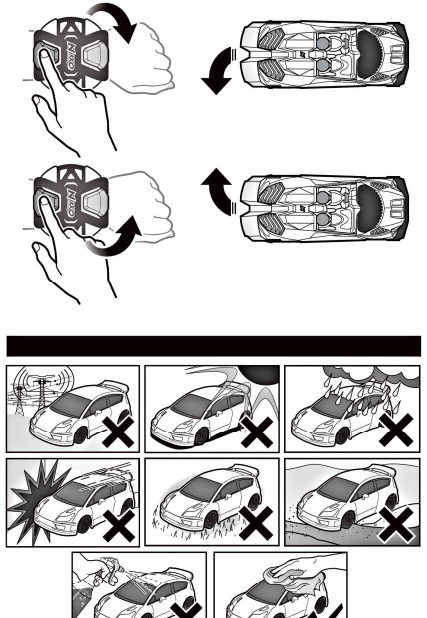

QUICK START (EN)

The vehicle and controller signal must be linked. This process needs only be done the first time using the item, or when replacing the controller batteries.

(1) Install batteries into the vehicle according to Diagram 1 and turn the switch to ON.
(2) Within the next 3 minutes, install the batteries into the controller and push any buttons.
See Diagram 2. The vehicle should now be linked and can be driven.
(3) If the link is unsuccessful, turn the vehicle OFF, remove the controller batteries and repeat steps 1 and 2 above. If the link is still unsuccessful, try linking in a different area with low interference.

NOTE: There is no ON/OFF switch on the controller. Moving the sticks turns it on automatically. To remove the batteries, reverse the installation procedure.

PRECAUTION

WARNING! CHOKING HAZARD
Not suitable for children under 36 months due to small parts.
⚠ Only operate the product and its accessories when fully assembled and in accordance with this manual!

- This product and its accessories are not suitable for children under the age of 36 months, because of small parts that can be swallowed.
- Intended for children age 6 and older.
- Adult supervision strongly recommended.
- Drive your vehicle in a safe area away from people, pets, cars, etc.
- Do not touch or try to pick up the vehicle when it is in motion. Wait until it has stopped completely.
- Be a responsible operator.
- Do not drop or give impact to the product and its accessories.
- Never attempt to disassemble or modify the product or its accessories.

WARNING: Dispose of used batteries immediately. Keep new and used batteries away from children. If you think batteries might have been swallowed or placed inside any part of the body, seek immediate medical attention.

IMPORTANT BATTERY SAFETY INFORMATION. CAUTION: TO AVOID BATTERY LEAKAGE.
NOTE: BATTERIES MUST BE RECYCLED OR DISPOSED PROPERLY.
Contact your local area office of solid waste management or other appropriate local agency for information.

- Make sure the batteries are inserted with correct polarity and follow the toy and battery manufacturer's instructions.
- Use only battery type(s) recommended.
- Do not attempt to short-circuit, charge, disassemble or heat batteries.
- Do not dispose of batteries in fire or make them wet.
- Do not mix or use new and old batteries together.
- Do not mix or use different types of batteries together.
- Non-rechargeable batteries are not to be recharged because of the danger of eruption.
- Battery replacement should be done in presence of an adult and follow the battery manufacturer's instructions.
- Remove batteries from the product for storage. Battery may be hot.
- After use, be sure to turn the switch off. Failure to do so may adversely affect batteries, resulting in disabled charged.
- Remove weak or exhausted batteries from the product.
- Dispose batteries safely and properly, according to your local requirements.
- Remove rechargeable batteries from the product before charging.
- Rechargeable batteries are to be charged by adult only.

TROUBLE SHOOTING AND CARE FOR R/C VEHICLE

R/C VEHICLE DOES NOT MOVE	PERFORMANCE DROP, INCONSISTENT MOVEMENT OR FAILS TO RUN
• Is the power switch turned to ON position? • Are the batteries weak or out of power? • Are the + and – contacts correctly matched to the batteries? • Are the metal contact tabs touching, rusty or dirty?	• Are the batteries weak or out of power? • Check batteries. If necessary, recharge battery pack and/or replace the batteries in the R/C vehicle and controller with new alkaline batteries. • Are the batteries installed properly?

FEDERAL COMMUNICATIONS COMMISSION COMPLIANCE

NOTE: This device complies with Part 15 of the FCC Rules. Operation is subject to the following two conditions:
(1) this device may not cause harmful interference, and
(2) this device must accept any interference received, including interference that may cause undesired operation.
Warning: Changes or modifications to this unit not expressly approved by the party responsible for compliance could void the user's authority to operate the equipment. NOTE: This equipment has been tested and found to comply with the limits for a Class B digital device, pursuant to Part 15 of the FCC Rules. These limits are designed to provide reasonable protection against harmful interference in a residential installation. This equipment generates, uses and can radiate radio frequency energy and, if not installed and used in accordance with the instructions, may cause harmful interference to radio communications. However, there is no guarantee that interference will not occur in a particular installation. If this equipment does cause harmful interference to radio or television reception, which can be determined by turning the equipment off and on, the user is encouraged to try to correct the interference by one or more of the following measures:
– Reorient or relocate the receiving antenna.
– Increase the separation between the equipment and receiver.
– Connect the equipment into an outlet on a circuit different from that to which the receiver is connected.
– Consult the dealer or an experienced radio/TV technician for help.

This device contains licence-exempt transmitter(s)/receiver(s) that comply with Innovation, Science and Economic Development Canada's licence-exempt RSS(s). Operation is subject to the following two conditions:
1. This device may not cause interference.
2. This device must accept any interference, including interference that may cause undesired operation of the device.

MANUFACTURER'S NOTE

- Modifications not authorized by the manufacturer may void users authority to operate the device.
- This toy and all accessories need to be periodically examined for potential hazards and any potentially hazardous parts be repaired or replaced.
- In the interest of better quality and value, we are constantly improving and updating our products.
- Consequently, pictures in this instruction sheet may sometimes differ from the model enclosed.
- You are advised to retain the packaging for future reference as it contains important information.

OFF ON STRONG BATTERY MEANS OPTIMUM PERFORMANCE
Save the battery by turning off vehicle when not in use.

WARNING: Changes or modifications to this unit not expressly approved by the party responsible for compliance could void the user's authority to operate the equipment.

NOTE: This equipment has been tested and found to comply with the limits for a Class B digital device, pursuant to part 15 of the FCC Rules.

These limits are designed to provide reasonable protection against harmful interference in a residential installation. This equipment generates, uses and can radiate radio frequency energy and, if not installed and used in accordance with the instructions, may cause harmful interference to radio communications.

However, there is no guarantee that interference will not occur in a particular installation. If this equipment does cause harmful interference to radio or television reception, which can be determined by turning the equipment off and on, the user is encouraged to try to correct the interference by one or more of the following measures:

—Reorient or relocate the receiving antenna.
—Increase the separation between the equipment and receiver.
—Connect the equipment into an outlet on a circuit different from that to which the receiver is connected.
—Consult the dealer or an experienced radio/TV technician for help.

This device contains licence-exempt transmitter(s)/receiver(s) that comply with Innovation, Science and Economic Development Canada's licence-exempt RSS(s). Operation is subject to the following two conditions:

1. This device may not cause interference.
2. This device must accept any interference, including interference that may cause undesired operation of the device.

DÉMARRAGE RAPIDE (FR)

Le signal du véhicule et de la commande doit être lié. Ce processus ne doit être effectué que lors de la première utilisation du véhicule ou lors du remplacement des piles de la commande.
(1) Installez les batteries dans le véhicule conformément au schéma 1 et placez l'interrupteur sur ON.
(2) Dans les 5 minutes qui suivent, installez les piles dans le contrôleur et appuyez sur n'importe quel bouton. Voir Schéma 2. Le véhicule doit maintenant être relié et peut être conduit.
(3) Si la liaison échoue, éteignez le véhicule, retirez les piles du contrôleur et répétez les étapes 1 et 2 ci-dessus. Si le lien échoue toujours, essayez de vous connecter dans une autre zone avec de faibles interférences.
REMARQUE : Le télécommande ne comporte pas de bouton On/Off. Le déplacement des leviers permet de démarrer automatiquement le véhicule. Pour retirer les piles, inverse la procédure d'installation.

PRÉCAUTIONS

AVERTISSEMENT! RISQUES D'ÉTOUFFEMENT
Petites pièces. Ne convient pas aux enfants de moins de 3 ans.
⚠ Utilise le produit et ses accessoires seulement après montage complet conformément aux instructions contenues dans le présent manuel !

- Ce produit et ses accessoires ne conviennent pas aux enfants de moins de 36 mois, car ils comportent de petites pièces que ceux-ci risquent d'avaler.
- Prévu pour enfants de 6 ans et plus.
- Surveillance d'un adulte fortement conseillée.
- Conduis ton véhicule dans une zone sûre à l'écart de toutes personnes, de tous animaux domestiques, de toutes voitures, etc.
- Ne touche pas et n'essaye pas de soulever le véhicule lorsque celui-ci est en mouvement. Patiente jusqu'à son arrêt complet.
- Sois un conducteur responsable !
- Evite au produit et à ses accessoires toutes chutes et tous chocs violents.
- Ne tente jamais de démonter ou de modifier le produit ou ses accessoires.

INFORMATIONS IMPORTANTES DE SÉCURITÉ CONCERNANT LES PILES.
ATTENTION: POUR ÉVITER TOUTES FUITES DES PILES.
REMARQUE: LES PILES DOIVENT ÊTRE RECYCLÉES OU MISES AU REBUT CORRECTEMENT.
Pour toutes informations, contactez le centre de gestion des déchets solides de votre localité ou tout autre organisme local approprié.

AVERTISSEMENT! Jetez immédiatement les piles usagées. Gardez les piles neuves et usagées hors de portée des enfants. Si vous pensez que des piles ont été avalées ou placées à l'intérieur d'une partie du corps, consultez immédiatement un médecin.

- Assure-toi d'insérer correctement les piles sous la surveillance d'un adulte, et suis toujours les instructions du fabricant du jouet et des piles.
- Utilise exclusivement des piles du type recommandé.
- Ne tente pas de court-circuiter, charger, démonter ou chauffer les piles.
- N'incinère jamais les piles et ne les trempe pas dans l'eau.
- Ne mélange jamais des piles usées et neuves.
- Ne mélange, ni n'utilise jamais des piles de types différents.
- Ne recharge pas des piles non rechargeables, car cela présente des risques d'explosion.
- Le remplacement de la batterie doit être effectué en présence d'un adulte et suivre les instructions du fabricant de la batterie.
- Retire les piles du produit avant de le ranger. Les piles peuvent être chaudes.
- Après emploi, coupe l'interrupteur.
- Retire toujours du produit les piles usées ou usées.
- Mets au rebut les piles en toute sécurité et conformément aux dispositions environnementales en vigueur localement.
- Retire les piles rechargeables du produit avant de les charger.
- Les batteries rechargeable ne doivent être chargées que par un adulte, et suis toujours les instructions du fabricant du chargeur.

DÉPANNAGE ET ENTRETIEN DE TON VÉHICULE RADIOCOMMANDÉ

LE VÉHICULE RADIOCOMMANDÉ RESTE IMMOBILE	DIMINUTION DES PERFORMANCES, DÉPLACEMENT SACCADÉ OU IMMOBILITÉ
• Le commutateur d'alimentation est-il positionné sur ON (Marche) ? • Les piles sont-elles faibles ou épuisées ? • L'installation de la batterie et la connexion de la télécommande sont-elles effectuées ? • Les bornes + et – correspondent-elles à celles des piles ? • Les languettes métalliques de contact sont-elles en contact, rouillées ou sales ?	• Les piles sont-elles faibles ou épuisées ? • Vérifiez l'état des piles. Au besoin, recharge le bloc batterie et/ou remplace les piles du véhicule radiocommandé et de la télécommande par des piles alcalines neuves. • Les piles sont-elles installées correctement ?

CERTIFICATION FCC

REMARQUE : Cet appareil est conforme à la Section 15 du règlement de la FCC. Son utilisation est soumise aux deux conditions suivantes :
(1) cet appareil ne peut pas causer de brouillage préjudiciable, et
(2) cet appareil doit accepter toutes les interférences reçues, y compris celles susceptibles d'engendrer un dysfonctionnement.
Avertissement : Tout apport de changement ou de modification à cette unité qui n'est pas approuvé expressément par la partie responsable de la conformité peut annuler le droit de l'utilisateur d'utiliser l'appareil. REMARQUE : Cet appareil a été testé et respecte les limites prévues pour un appareil numérique de classe B, conformément à la section 15 du règlement FCC. Ces limites sont conçues pour assurer une protection raisonnable contre les interférences nuisibles dans des bâtiments à vocation résidentielle. Cet appareil génère, utilise et peut émettre de l'énergie radioélectrique, et s'il n'est pas installé et utilisé conformément aux instructions, il peut causer des interférences préjudiciables pour les communications radio. Cependant, nous ne pouvons garantir qu'aucun brouillage ne se produira dans une installation particulière. Si cet appareil produit des interférences préjudiciables lors de réception radio ou télévisée qui peuvent être détectées en allumant et en éteignant l'appareil, l'utilisateur est prié de les supprimer d'une ou de plusieurs manières :
– Réorienter ou déplacer l'antenne de réception.
– Augmenter la distance entre l'appareil et le récepteur.
– Brancher l'appareil à une prise de courant d'un circuit différent de celui auquel le récepteur est branché.
– Consulter le revendeur ou un technicien radio/TV expérimenté pour obtenir de l'aide.
Cet appareil comprend des émetteurs/récepteurs exempts de licence qui sont conformes aux RSS exempts de licence d'Innovation, Sciences et Développement économique Canada. L'exploitation est soumise aux deux conditions suivantes :
1. cet appareil ne provoque pas d'interférences.
2. Cet appareil accepte toutes interférences, y compris les interférences susceptibles de provoquer un fonctionnement indésirable de l'appareil.

REMARQUE DU FABRICANT

- Toute modification non autorisée par le fabricant peut annuler le droit qu'a l'utilisateur d'utiliser l'appareil.
- Ce jouet ainsi que tous les accessoires doivent être périodiquement vérifiés afin de détecter tout danger et toute pièce potentiellement dangereuse doit être réparée ou remplacée.
- Soucieux d'offrir une qualité et une valeur sans cesse supérieures, nous améliorons et mettons à jour nos produits constamment.
- En conséquence, les images de ce manuel peuvent parfois différer du modèle ci-joint.
- Nous recommandons de garder toutes les informations relatives à ce produit pour référence future.

OFF ON PILES FORTES RIMENT AVEC PERFORMANCES OPTIMALES.
Afin d'économiser les piles, éteins le véhicule lorsque tu ne l'utilises pas.

L'émetteur/récepteur exempt de licence contenu dans le présent appareil est conforme aux CNR d'Innovation, Sciences et Développement économique Canada applicables aux appareils radio exempts de licence. L'exploitation est autorisée aux deux conditions suivantes :

1. L'appareil ne doit pas produire de brouillage;
2. L'appareil doit accepter tout brouillage radioélectrique subi, même si le brouillage est susceptible d'en compromettre le fonctionnement.

SCHNELLSTART (DE)

Das Fahrzeug und der Controller müssen gekoppelt werden. Dieser Vorgang muss nur bei der ersten Anwendung des Artikels oder beim Austausch der Controller-Batterien durchgeführt werden.

(1) Legen Sie die Batterien in das Fahrzeug ein (Abbildung 1) und setzen Sie den Schalter auf ON.
(2) Legen Sie innerhalb der nächsten 5 Minuten die Batterien in den Controller und drücken Sie eine beliebige Taste (Abbildung 2). Das Fahrzeug sollte nun gekoppelt sein und kann gefahren werden.
(3) Sollte die Kopplung erfolglos sein, schalten Sie das Fahrzeug aus (OFF), entfernen Sie die Controller-Batterien und wiederholen Sie die Schritte 1 und 2. Falls die Verbindung noch immer nicht erfolgreich war, versuchen Sie die Kopplung der Geräte erneut an einem anderen Standort mit weniger Störungen.

HINWEIS: Der Sender besitzt keinen Ein-/Ausschalter. Bewegen der Bedienelemente schaltet ihn automatisch ein.
Gehen Sie zum Entfernen der Batterien in umgekehrter Reihenfolge wie beim Einlegen vor.

VORSICHTSMASSNAHMEN

ACHTUNG! ERSTICKUNGSGEFAHR
Kleine Teile. Nicht für Kinder unter 3 Jahren geeignet.
⚠ Nehmen Sie das Produkt und sein Zubehör nur in Betrieb, wenn es gemäß dieser Bedienungsanleitung vollständig zusammengebaut wurde!

- Dieses Produkt und sein Zubehör ist wegen kleiner Teile, die verschluckt werden können, nicht für Kinder im Alter unter 36 Monaten geeignet.
- Für Kinder im Alter von 6 Jahren und älter bestimmt.
- Aufsicht durch Erwachsene dringend empfohlen.
- Nehmen Sie Ihr Fahrzeug in einem sicheren Bereich und nicht in der Nähe von Personen, Haustieren, Autos usw. in Betrieb.
- Das Fahrzeug während der Fahrt nicht anfassen oder anheben. Warten Sie, bis es vollständig zum Stillstand gekommen ist.
- Seien Sie ein verantwortungsbewusster Bediener!
- Lassen Sie das Produkt und sein Zubehör nicht fallen und setzen Sie es keinen Stößen aus.
- Versuchen Sie niemals das Produkt oder sein Zubehör auseinanderzunehmen oder zu modifizieren.

WICHTIGE INFORMATIONEN ZUR BATTERIE.
SICHERHEIT VERMEIDEN DES AUSLAUFENS VON BATTERIEN.
HINWEIS: BATTERIEN MÜSSEN ORDNUNGSGEMÄSS WIEDERVERWERTET ODER ENTSORGT WERDEN. Weitere Informationen über das Abgabe- und Sammelsystem erhalten Sie bei der für Sie zuständigen Gemeindeverwaltung oder anderen zuständigen Behörden.

- Achten Sie darauf, dass die Batterien mit der richtigen Polarität eingelegt wurden und beliefen Sie die Anweis ungen des Spielzeug- und des Batterieherstellers.
- Verwenden Sie ausschließlich die empfohlenen Batterietypen.
- Batterien nicht kurzschließen, aufladen, auseinandernehmen oder erhitz.
- Batterien nicht im Feuer entsorgen oder nass werden lassen.
- Alte und neue Batterien nicht mischen.
- Verschiedene Batterietypen nicht mischen.
- Nicht wiederaufladbare Batterien dürfen nicht aufgeladen werden. Explosionsgefahr.
- Wiederaufladbare Batterien vor dem Aufladen aus dem Produkt entfernen.
- Das Wechseln der Batterien sollte unter Aufsicht eines Erwachsenen gemäß den Anweisungen des Herstellers erfolgen.
- Akkus dürfen nur von einem Erwachsenen aufgeladen werden.
- Das Ersetzen der Batterien muss in Anwesenheit eines Erwachsenen erfolgen.
- Batterien vor dem Aufladen aus dem Produkt entfernen. Batterien können heiß sein.
- Achten Sie nach dem Gebrauch unbedingt darauf, dass der Schalter ausgeschaltet wird.
- Entfernen Sie schwache oder verbrauchte Batterien aus dem Produkt.
- Batterien gemäß den örtlichen Vorschriften sicher und ordnungsgemäß entsorgen.

WICHTIGES SICHERHEITSMERKMAL

VORSICHT! Der rotierende Propeller ist sehr gefährlich. KOMMEN SIE NIEMALS MIT IHREN FINGERN IN DIE NÄHE DES PROPELLERS, WENN DAS ROOT EINGESCHALTET IST.

VORSICHT! Von Kleinkindern unter 36 Monaten fernhalten, da Verletzungsgefahr besteht. Lassen Sie Kinder nicht die Schraube (Propeller) berühren, wenn sie sich dreht. Verletzungsgefahr!

VORSICHT! Entfernen Sie nach dem Spielen alle Batterien aus dem Boot und dem Sender, lassen Sie das Wasser aus dem Rumpf auflaufen und trocknen Sie das Boot sorgfältig vor der Aufbewahrung. Falls Wasser in den Bootskörper eingedrungen ist, entfernen Sie es so bald wie möglich.

FEHLERBEHEBUNG UND PFLEGE FÜR DAS FERNGESTEUERTE FAHRZEUG

FERNGESTEUERTES FAHRZEUG BEWEGT SICH NICHT	LEISTUNGSABFALL, UNBESTÄNDIGE BEWEGUNG ODER ES LÄUFT NICHT
• Wurde der Ein/Ausschalter am Fahrzeug eingeschaltet? • Sind die Batterien schwach oder leer? • Wurden die Installation der Batterie und die Verknüpfung der Steuerung abgeschlossen? • Ist die Batterie richtig mit den + und - Kontakten ausgerichtet? • Sind die Metallkontakte verrostet oder schmutzig, oder berühren sie sich gegenseitig?	• Wurde der Ein/Ausschalter am Fahrzeug eingeschaltet? • Kontrollieren Sie die Batterien. Ersetzen Sie Akkupriffs die Batterien im ferngesteuerten Fahrzeug und der Fernsteuerung mit frischen Alkali-Batterien. • Wurden die Batterien richtig installiert?

HINWEIS VOM HERSTELLER

- Änderungen, die nicht ausdrücklich vom hersteller genehmigt wurden, können die Betriebserlaubnis des benutzers erlöschen lassen.
- Dieses spielzeug und alle zubehörteile müssen regelmäßig auf potenzielle gefahren untersucht zu werden, und möglicherweise gefährliche teile müssen repariert oder ersetzt werden.
- Im interesse einer besseren qualität und leistung, verbessern und aktualisieren wir ständig unsere produkte.
- Folglich können abbildungen in dieser bedienungsanleitung manchmal vom mitgelieferten modell abweichen.
- Wir empfehlen ihnen, alle produktinformationen für einen späteren zeitpunkt aufzubewahren.

OFF ON VOLLE BATTERIEN BEDEUTEN OPTIMALE LEISTUNG
Schalten das Fahrzeug aus, wenn es nicht benutzt wird, um die Lebensdauer der Batterien zu erhöhen.

INICIO RÁPIDO (ES)

La señal del vehículo y del controlador deben estar vinculadas. Este proceso solo debe realizarse la primera vez que se usa el artículo o al reemplazar las baterías del controlador.

(1) Instale las baterías en el vehículo de acuerdo con el diagrama 1 y coloque el interruptor en ON.
(2) En los próximos 3 minutos, instale las baterías en el controlador y presione cualquier botón. Vea el diagrama 2. El vehículo ahora debe estar vinculado y se puede conducir.
(3) Si el enlace no funciona, APAGUE el vehículo, retire las baterías del controlador y repita los pasos 1 y 2 anteriores. Si el enlace aún no tiene éxito, intente vincular en un área diferente con poca interferencia.

NOTA: No hay interruptor de encendido/apagado en el transmisor. Al mover las palancas, se enciende automáticamente.
Para extraer las baterías, invierta el procedimiento de instalación.

PRECAUCIÓN

¡ATENCIÓN! RIESGO DE ASFIXIA
Piezas pequeñas. No apto para niños menores de 3 años.
⚠ Utilice el producto y sus accesorios solo cuando esté completamente ensamblado y según se indica en este manual.

- Este producto y sus accesorios no son aptos para niños menores de 36 meses, ya que podrían tragarse las piezas pequeñas.
- Hecho para niños de 6 años o más.
- Se recomienda encarecidamente la supervisión de un adulto.
- Conduzca el vehículo en una zona segura para las personas, mascotas, automóviles, etc.
- No toque ni intente recoger el vehículo cuando esté en movimiento. Espere hasta que se detenga por completo.
- Sea responsable.
- No deje caer ni golpee al producto ni a sus accesorios.
- Jamás intente desarmar ni modificar el producto o sus accesorios.

INFORMACIÓN DE SEGURIDAD IMPORTANTE SOBRE LAS BATERÍAS.
PARA EVITAR FUGAS DE LA BATERÍA.
NOTA: LAS BATERÍAS DEBEN RECICLARSE O DESECHARSE ADECUADAMENTE.
Contacte a su oficina de gestión de desechos local o a otra autoridad pertinente para obtener información.

- Asegúrese de que las baterías se instalen con la polaridad correcta y siga las instrucciones del fabricante tanto de la batería como del juguete.
- Utilice solo baterías del tipo recomendado.
- No provoque cortocircuitos, cargue, desarme ni caliente las baterías.
- No elimine las baterías quemándolas ni mojándolas.
- No mezcle o utilice baterías nuevas con baterías viejas.
- No mezcle o utilice baterías de distintos tipos.
- Las baterías desechables no pueden recargarse, ya que pueden provocar explosiones.
- Extraiga las baterías recargables del producto antes de cargarlas.
- El reemplazo de la batería debe realizarse en presencia de un adulto y seguir las instrucciones del fabricante de la batería.
- Las baterías recargables solo deben ser cargadas por adultos.
- El cambio de las baterías debe realizarse en presencia de un adulto.
- Extraiga las baterías del producto antes de almacenarlas. Las baterías podrían estar calientes.
- Después de usar, asegúrese de apagar el producto.
- Extraiga las baterías agotadas o bajas del producto.
- Desecha las baterías de manera segura, según los requisitos locales.

RESOLUCIÓN DE PROBLEMAS Y CUIDADO DEL VEHÍCULO RADIOCONTROLADO

EL VEHÍCULO R/C NO SE MUEVE	EL DESEMPEÑO BAJA, MOVIMIENTO INCONSTANTE O NO FUNCIONA
• ¿Está el interruptor en la posición de encendido ON? • ¿Están las baterías bajas o agotadas? • ¿Ha finalizado la instalación de la batería y el enlace con el mando de control? • ¿Están los contactos + y – colocados donde corresponde con respecto a las baterías? • ¿Están las lengüetas de metal tocándose, oxidadas o sucias?	• ¿Están las baterías bajas o agotadas? • Compruebe las baterías. De ser necesario, recargue las baterías y/o cámbielas por baterías alcalinas nuevas en el vehículo y control. • ¿Están correctamente instaladas las baterías?

CUMPLIMIENTO CON LA COMISIÓN FEDERAL DE COMUNICACIONES

NOTA: Este dispositivo cumple con la Parte 15 de las Regulaciones FCC. La operación queda sujeta a las siguientes dos condiciones:
(1) este dispositivo no puede producir interferencias peligrosas, y
(2) este dispositivo debe aceptar cualquier interferencia recibida, incluyendo aquellas que puedan provocar un funcionamiento no deseado.
Advertencia: Los cambios o modificaciones a este producto sin la aprobación expresa de la parte responsable del dicho cumplimiento podrían anular la autoridad del usuario para operar el equipo. NOTA: Este equipo se ha probado y comprobado en relación a los cumplimiento con los límites para los dispositivos digitales Clase B, según la Parte 15 de las Regulaciones FCC. Estos límites están diseñados para proporcionar una protección razonable contra interferencias dañinas en una instalación residencial. Este equipo genera, utiliza y puede emitir energía de radiofrecuencias, la cual, de no instalarse según las instrucciones, puede provocar interferencia dañina a las comunicaciones por radio. No obstante, no hay garantía de que no ocurrirá interferencia en una instalación en particular. Si este equipo sí provoca interferencia dañina a la recepción de radio o televisión, lo cual puede determinarse encendiendo o apagando el equipo, se anima al usuario a intentar corregir la interferencia mediante uno o más de los siguientes pasos:
– Reoriente o reubique la antena receptora.
– Aumente la separación entre el equipo y el receptor.
– Conecte el equipo en un tomacorriente en un circuito diferente al que está conectado el receptor.
– Consulte con su vendedor minorista o con un técnico especializado en radio/TV para obtener ayuda.

NOTA DEL FABRICANTE

- Las Modificaciones No Autorizadas Por El Fabricante Pueden Anular La Autoridad Del Usuario Para Operar El Dispositivo.
- Este Juguete Y Todos Sus Accesorios Deben Examinarse Periódicamente Para Identificar Posibles Peligros Y Piezas Peligrosas Que Deban Repararse O Cambiarse.
- Para Obtener El Máximo Valor Y La Máxima Calidad, Constantemente Mejoramos Y Actualizamos Nuestros Productos.
- Consecuentemente, Las Imágenes De Esta Hoja De Instrucciones Podrían, A Veces, Diferir Del Modelo Adquirido.
- Guarde toda la información relacionada con este producto para posibles usos en el futuro.

OFF ON UNA BATERÍA CON CARGA ENTREGA UN DESEMPEÑO ÓPTIMO
Ahorre batería apagando el vehículo cuando no lo este usando.