版本	履历	日期
V1.0	初版	20200506

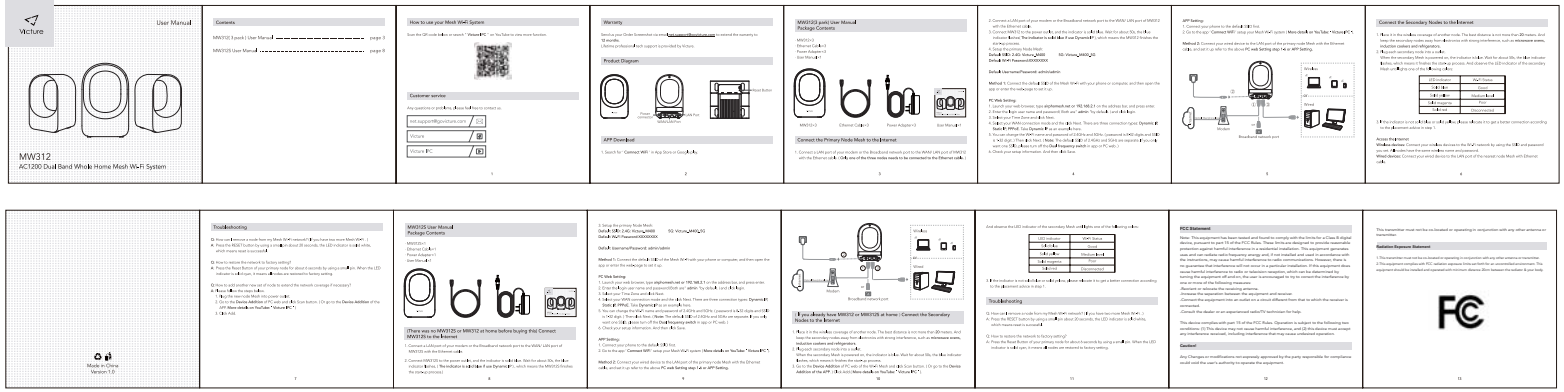

风琴折

技术要求：

1. 折叠尺寸：120*110mm，公差±1，页数16P。
2. 材质: 105g书纸
3. 印刷：单黑印刷,风琴折
4. 材料、印刷原料、印刷工艺均能满足RoHS指令要求。

TOL± / DIM				
RANGE	C1	C2	C3	C4
0~6	0.1	0.1	0.15	0.2
6~30	0.2	0.3	0.4	0.5
30~80	0.25	0.5	0.9	1.2
80~180	0.3	0.8	1.2	1.5
180~315	0.5	1.3	1.8	3
315~500	0.7	1.5	2.5	4
500~800	0.9	1.8	3	5
ANG.TOL±	0°~30°/0.1°	30°~60°/0.3°	60°~90°/0.5°	

CUSTOMER:		COMNECT Easily Connecting 深圳市亿联无限科技有限公司 Shenzhen Comnect Technology Co.,Ltd			
TITLE: 说明书		MODEL:		PART NO.:	
UNIT'S	N/A	VER:		DRAW	LIU
MAT'L	N/A	SCALE	1:1	CHECK	李乔
FINISH	N/A	SHEET	1/1	APPD	