正面

LINKLIKE

使用说明书
User Manual
使用說明書
取扱説明書
Руководство по эксплуатации
사용 설명서

目录1

目录/Table of Contents /目錄/
目次/Оглавление/목차

CN
佩戴说明 …… 01
连接教程 …… 02
电量查看 …… 02
音量同步 (重要) …… 03
双设备连接 …… 04
操作说明 …… 05
指示灯说明 …… 07
重要说明 …… 08
电池警告 …… 09

EN
How to Wear …… 11
Pairing Tutorial …… 12
Battery Status Check …… 12
Volume Sync (Important) …… 13
Dual Device Connection …… 14
Operation Instructions …… 15
Indicator Light Instructions …… 17
Important Notes …… 18
Battery Warning …… 19

繁體中文
佩戴說明 …… 21
連接教學 …… 22
電量查看 …… 22
音量同步 (重要) …… 23
雙設備連接 …… 24
操作說明 …… 25
指示燈說明 …… 27
重要說明 …… 28
電池警告 …… 29

目录2

JPN
装着方法 …… 30
接続手順 …… 31
バッテリー確認 …… 31
ボリューム同期 (重要) …… 32
デュアルデバイス接続 …… 33
操作説明 …… 34
インジケーターライトの説明 …… 36
重要事項 …… 37
バッテリー警告 …… 38

RU
Инструкция по использованию …… 39
Инструкция подключения …… 40
Проверка уровня заряда батареи …… 40
Синхронизация громкости (Важно) …… 41
Подключение двух устройств …… 42
Инструкция по эксплуатации …… 43
Инструкция по индикатору …… 45
Важные указания …… 46
Предупреждение о батарее …… 47

KR
착용 방법 …… 48
연결 가이드 …… 49
배터리 확인 …… 49
볼륨 동기화 (중요) …… 50
듀얼 장치 연결 …… 51
사용 방법 …… 52
표시등 설명 …… 54
중요 안내사항 …… 55
배터리 경고 …… 56

封底

LINKLIKE Halo2 型号:LNTW3
制造商: 巨星(深圳)科技有限公司
地 址:深圳市龙华区民治街道民治大道展滔科技大厦C座1709
国内热线: 17820543241
邮 箱: linklike.audio@gmail.com
巨星(深圳)科技有限公司版权所有并保留一切权利。
中国制造 Made in China

LINKLIKE Halo2 LNTW3
Linklike (Shenzhen) Technology Co., Ltd.
ADD: RM1709, BLK C, Zhantao Technology BLDG, Minzhi Avenue, Minzhi ST, Longhua DIST, Shenzhen, China
E-mail: Linklike-Audio@outlook.com

Linklike is a trademark registered in the USA and other countries. All rights reserved.

执行标准:
GB 4943.1
LNPI01030A

佩戴说明 CN

耳机可左右调节，调试到最舒适位置。

佩戴小秘诀：选择合适的耳帽以及正确的佩戴可提升佩戴以及降噪体验。

注意：请定时擦拭清理耳机，保持耳机干净。

连接教程

1. 打开手机 - 设置 - 蓝牙
2. 在蓝牙界面找到 LINKLIKE Halo2，点击连接
3. 打开通话、媒体授权

电量查看

根据不同的操作系统，可在手机负一屏界面、手机顶部通知栏里查看电量。

音量同步 (重要)

不同系统同步功能位置不同，可通过以下查找同步功能开关。

iOS 系统：系统自动同步，无需设置；

安卓系统：设置 - 蓝牙 - 耳机设置 - 打开音量同步功能;

旧安卓系统：设置 - 搜索栏（搜索音量同步）- 点击打开即可。

提示：为了实现控制音量、提升音质体验，请在体验耳机前在设备端开启音量同步功能。

双设备连接

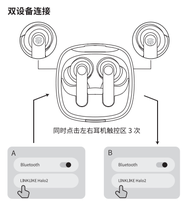

1. 打开耳机 - 打开 A、B 设备蓝牙功能 - 在设备界面进行连接 (20s 内可快速连接)。
2. 打开充电仓（耳机放置于充电仓内）- 连接 A 设备，同时点击左右耳机触控区 3 次，再次进入配对状态，连接 B 设备。若已连接两个设备，则需断开其中一个设备。

（不同设备系统的蓝牙功能设计不同，若无法立即回连，可主动在设备蓝牙界面点击连接或重新开关设备蓝牙即可。）

操作说明

左耳触控键		
音乐模式	•	单击：播放/暂停
	••	双击：上一首
	▬	长按：音量减
	•••	三击：模式切换（降噪开、通透、降噪关、ANC自适应）
通话模式	••	双击：挂断电话
	▬	长按：挂断/拒接电话
普通模式（非音乐非通话模式下）	▬	长按3s/6s：开机/关机
	••••	左耳四击：进入/退出游戏模式

指示灯说明

右耳触控键		
音乐模式	•	单击：播放/暂停
	••	双击：下一首
	▬	长按：音量加
	•••	三击：模式切换（降噪开、通透、降噪关、ANC自适应）
通话模式	••	双击：挂断电话
	▬	长按：挂断/拒接来电
普通模式（非音乐非通话模式下）	▬	长按3s/6s：开机/关机
	••••	右耳四击：进入/退出语音助手

同时点击左右耳机触控区 3 次：
主动进入 / 退出配对状态
同时长按左右耳机触控区 3s：
恢复出厂设置

功能说明	灯光状态
开盖/关盖	充电仓电量指示灯亮3s
配对模式	白光呼吸闪
配对成功	白光亮3s
恢复出厂设置	白红交替闪
充电仓电量说明（开仓显示电量）	白光:80%~100%　绿光:50%~80% 橙光:20%~50%　红光:0%~20%
充满电	白光亮10s
NTC保护	红光闪烁10s
检测耳机取出/放入	充电仓电量指示灯快闪2次

重要说明

1. 切勿使用具有腐蚀性的清洁剂清洁本产品。
2. 请勿在高温或潮湿环境中使用本产品，切勿让本产品加热、靠近火源或置于火中，避免发生爆炸。
3. 本产品未安装任何可自行维护的零配件，请勿擅自拆卸、改装。
4. 请勿在零度以下的环境中充电，可能会导致电池损坏。
5. 请勿在雷暴天气下使用本产品，可能会导致耳机工作不正常，并增加触电的风险。
6. 使用本产品请将系统音量调整至适中，长时间音量过大有导致听力受损的风险。
7. 请勿在需要特别注意的情况下使用本产品（例如在交通中或从事熟练工作时）。
8. 使用充电器供电时，请购买或配套使用获得 CCC 认证并满足标准要求的充电器。
9. 为不影响本产品正常使用，请使用符合国家标准的 USB-C 充电适配器。
10. 请将产品附件和包装部件放在儿童和宠物接触不到的地方，以免发生意外和窒息危险。
11. 如果长时间不使用本产品，请将耳机放入充电仓内储存，并确保储存环境干燥，每月至少给充电仓充电一次。

电池警告

本产品内置电池，请注意以下事项：

1. 请在低电量时及时进行充电；如长时间不使用，请每隔 3 个月将产品开机直至电量耗尽，再将产品电量完全充满，以防电池损坏；建议在适宜的环境温度中使用和储存本产品。
2. 禁止拆解、撞击、挤压或投入火中。若出现严重鼓胀，请勿继续使用。请勿置于高温环境中。若出现续航时间严重缩短，请勿继续使用，交由专业人员维修。
3. 如电池更换不当会有爆炸风险，只能使用相同类型或等效类型的电池。由专业人士进行更换。
4. 电池（电池包或组合电池）不得暴露在诸如日照、火烤或类似过热环境中。
5. 包含内置电池的产品，如产品废弃，请与家庭垃圾分开处理。应将本产品送至相应的废品收集处，进行设备回收处理，切勿随意丢弃。

产品中有害物质的名称及含量

为满足中国电子电气产品有害物质限制相关的法律法规和其他要求，对本产品中有害物质，按部件分类，声明如下。

	部件名称		
有 害 物 质	印刷电路板及组件*	金属件	其他
铅(Pb)	O	O	O
汞(Hg)	O	O	O
镉(Cd)	O	O	O
六价铬(Cr(6))	O	O	O
多溴联苯(PBB)	O	O	O
多溴二苯醚(PBDE)	O	O	O
邻苯二甲酸二辛丁酯(DEHP)	O	O	O
邻苯二甲酸丁苄酯(BBP)	O	O	O
邻苯二甲酸二丁酯(DBP)	O	O	O
邻苯二甲酸二异丁酯(DIBP)	O	O	O
邻苯二甲酸二辛酯(DEHP)	O	O	O
邻苯二甲酸二异壬酯(DINP)	O	O	O

本表格依据SJ/T 11364的规定编制。某些型号的产品可能不包含表中的部分部件。

O: 表示该有害物质在该部件所有均质材料中的含量均在GB/T 26572规定的限量要求以下。

X: 表示该有害物质至少在该部件的某一均质材料中的含量超出GB/T 26572规定的限量要求。标记"X"的部件，皆因全球技术发展水平限制而无法实现有害物质的替代。

*印刷电路板组件包括印刷板及其零部件，电容和连接器等。

在中华人民共和国境内销售的电子信息产品必须标识出标志。圆圈内的数字表示正常使用状态下产品的环保使用期限。

How to Wear EN

Adjust the earbuds horizontally to find your most comfortable fit.

Pro tip: Choosing the right ear tips and proper positioning enhances both comfort and noise cancellation.

Maintenance reminder: Wipe your earbuds regularly to keep them clean.

Pairing Tutorial

1. Navigate to Phone Settings > Bluetooth
2. Locate "LINKLIKEHalo2" in Bluetooth devices and tap to connect
3. Enable Call & Media permissions

Battery Status Check

Depending on the operating system, you can check the battery status on the negative one screen interface or in the top notification bar of your phone.

Volume Sync (Important)

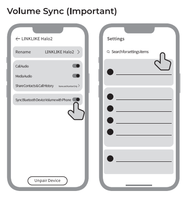

"Sync function locations vary across systems. Here's how to find the sync toggle:

iOS: Automatic system synchronization (no manual setup required)

Android: Settings > Bluetooth > Headphone Settings > Enable Volume Sync

Legacy Android: Settings > Search bar (type "Volume Sync") > Toggle ON

Pro tip: For optimal volume control and enhanced audio quality, activate volume sync before using your earphones."

Dual Device Connection

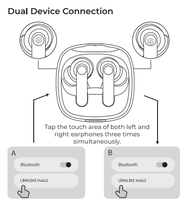

1. Turn on earphones - Enable Bluetooth on both Device A & B - Connect via device interface (fast pairing within 20s).
2. Open charging case (with earphones inside) - Connect Device A, then triple-tap both earbuds' touch controls to enter pairing mode again for Device B. If already connected to two devices, disconnect one first. (Note: Bluetooth implementations vary across systems. If auto-reconnect fails, manually connect via device Bluetooth settings or toggle Bluetooth off/on.)

Operation Instructions

Left Earbud Controls		
Music Mode	•	Single tap: Play/Pause
	••	Double tap: Previous track
	▬	Press & hold: Volume down
	•••	Triple tap: Mode cycle (Noise Canceling On, Transparency, Noise Canceling Off, Adaptive ANC)
Call Mode	••	Double tap: Answer call
	▬	Press & hold: End/Reject call
Normal Mode (Non-music, non-call mode)	▬	Press 3s/6s: Power on/off
	••••	Quadruple tap: Enter/Exit Gaming Mode

Right Ear Touch Control		
Music Mode	•	Single click: Play/Pause
	••	Double click: Next track
	▬	Long press: Volume up
	•••	Triple click: Mode switch (Noise Canceling On, Transparency, Noise Canceling Off, ANC Adaptive)
Call Mode	••	Double click (call): Answer call
	▬	Long press (call): End/Reject call
Normal Mode (Non-music, non-call mode)	▬	Hold 3s/6s: Power on/off
	••••	Quadruple click: Activate/Exit voice assistant

Simultaneously tap both earbuds' touch control areas 3 times:
Manually activate/deactivate pairing mode
Press and hold both earbuds' touch controls for 3 seconds:
Restore factory settings

Indicator Light Instructions

Function Description	Light Status
Power On/Off	Charging Case Battery Indicator Light On for 3s
Pairing Mode	White light breathing flash
Pairing Successful	White light on for 3s
Factory Reset	White/Red alternating flash
Charging Case Battery Status (Display when case opened)	White:80%~100% Green:50%~80% Orange: 20%~50% Red: 0%~20%
Fully Charged	White light on for 10s
NTC Thermal Protection	Red light flashing for 10s
Earbud Detection (In/Out)	Charging Case Battery Indicator Light Flashes Twice Quickly

Important Notes

1. Do not use corrosive cleaners to clean this product.
2. Avoid using the product in high-temperature or humid environments. Never expose to heat sources, open flames, or fire to prevent explosion.
3. This product contains no user-serviceable parts. Do not disassemble or modify.
4. Do not charge below 0°C to prevent battery damage.
5. Avoid use during thunderstorms as it may cause malfunction and electric shock risks.
6. Maintain moderate volume levels. Prolonged loud volumes may cause hearing damage.
7. Refrain from use in situations requiring full attention (e.g., traffic or skilled work).
8. Use only certified chargers meeting standard requirements.
9. For optimal performance, use USB-C adapters compliant with national standards.
10. Keep accessories and packaging components away from children and pets to prevent accidents/choking hazards.
11. For long-term storage, keep earbuds in charging case in dry conditions. Charge case at least monthly.

Battery Warning

This product contains a built-in battery. Please note the following:

1. Charge promptly when the battery is low. If unused for extended periods, power on the device every 3 months until the battery is depleted, then fully recharge it to prevent damage. Use and store the product within recommended temperature ranges.
2. Do not disassemble, impact, crush, or expose to fire. Discontinue use if severe swelling occurs. Avoid high-temperature environments. If battery life significantly shortens, cease use and consult professionals.

3. Improper battery replacement may cause explosion. Use only identical/equivalent battery types. Replacement must be performed by qualified technicians.
4. Battery packs or battery arrays must not be exposed to excessive heat sources including sunlight or open flames.
5. For products containing built-in batteries: When disposing, separate from household waste. Deliver designated e-waste collection points for proper recycling. Never discard casually.

Changes or modifications not expressly approved by the party responsible for compliance could void the user's authority to operate the equipment.
This equipment has been tested and found to comply with the limits for a Class B digital device, pursuant to Part 15 of the FCC Rules. These limits are designed to provide reasonable protection against harmful interference in a residential installation. This equipment generates uses and can radiate radio frequency energy and, if not installed and used in accordance with the instructions, may cause harmful interference to radio communications. However, there is no guarantee that interference will not occur in a particular installation. If this equipment does cause harmful interference to radio or television reception, which can be determined by turning the equipment off and on, the user is encouraged to try to correct the interference by one or more of the following measures:

-- Reorient or relocate the receiving antenna.

-- Increase the separation between the equipment and receiver.

-- Connect the equipment into an outlet on a circuit different from that to which the receiver is connected.

-- Consult the dealer or an experienced radio/TV technician for help

This device complies with part 15 of the FCC rules. Operation is subject to the following two conditions (1)this device may not cause harmful interference, and (2) this device must accept any interference received, including interference that may cause undesired operation.

All products bearing this symbol are waste electrical and electronic equipment which should not be mixed with unsorted household waste. Instead, you should protect human health and the environment by handing over your waste equipment to a designated collection point for the recycling of waste electrical and electronic equipment, appointed by the government or local authorities. Correct disposal and recycling will help prevent potential negative consequences to the environment and human health. Please contact the installer or local authorities for more information about the location as well as terms and conditions of such collection points.

FCC RF Radiation Exposure Statement:
1.This Transmitter must not be co-located or operating in conjunction with any other antenna or transmitter.
2. This equipment complies with RF radiation exposure limits set forth for an uncontrolled environment. This equipment should be installed and operated with minimum distance 5mm between the radiator and your body.

FCC ID: 2ARSE-LNTW3

佩戴说明 新款分类

耳帽可左右调节，睡至最贴合角度。

佩戴小秘诀：選用合適耳塞尺寸及正確佩戴方式，能提升舒適度與降噪效果。

保養提醒： 請定期用柔布清潔耳機表面，保持衛生。

連接教學

1. 開啟手機「設定」→「藍牙」
2. 在裝置清單中選擇「LINKLIKEHalo2」進行配對
3. 啟用通話與媒體存取權限

電量查看

根據不同的操作系統，可在手機負一屏界面、手機頂部通知欄裡查看電量。

音量同步 (重要)

不同系統同步功能位置各異，可透過以下方式查找同步開關：

iOS 系統：自動同步功能，無需設定；

Android 系統：設定→藍牙→耳機設定→開啟音量同步功能

舊版 Android 系統 設定→搜尋欄（輸入「音量同步」）→點擊啟用

溫馨提示：為實現音量控制穩定化及提升音質體驗，建議使用耳機前先在裝置端開啟音量同步功能。

雙設備連接

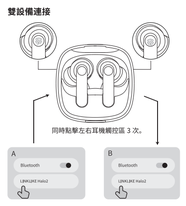

1. 開啟耳機→啟用裝置 A/B 的藍牙功能→在裝置介面完成連接（20 秒內可快速配對）。
2. 打開充電倉（耳機置於倉內）→連接裝置 A，同時點擊左右耳機觸控區 3 次重新進入配對模式→連接裝置 B。若已連線兩個裝置，需先中斷其中一個（不同裝置系統的藍牙設計存在差異，若無法自動回連，請在裝置藍牙介面手動點擊連接或重新啟用藍牙功能。）

操作說明

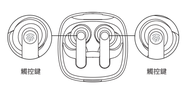

左耳觸控鍵		
音樂模式	•	單擊：播放/暫停
	••	雙擊：上一首
	▬	長按：音量減低
	•••	三擊：模式切換（降噪開啓、通透模式、降噪關閉、ANC 自適應）
通話模式	••	雙擊：接聽來電
	▬	長按：掛斷/拒接來電
普通模式（非音樂非通話模式下）	▬	長按 3 秒 /6 秒：開機 / 關機
	••••	四擊：進入 / 退出遊戲模式

指示燈說明

右耳觸控鍵		
音樂模式	•	單擊：播放/暫停
	••	雙擊：下一首
	▬	長按：音量增加
	•••	三擊：模式切換（降噪開啓、通透模式、降噪關閉、ANC 自適應）
通話模式	••	雙擊（通話）：接聽來電
	▬	長按（通話）：掛斷 / 拒接來電
普通模式（非音樂非通話模式下）	▬	長按 3 秒 /6 秒：開機 / 關機
	••••	右耳四擊：啓用 / 退出語音助手

同時點擊左右耳機觸控區 3 次：
手動進入 / 退出配對模式
同時長按左耳機觸控區 3 秒：
恢復原廠設定

功能說明	燈光狀態
開機/關機	充電倉電量指示燈亮3秒
配對模式	白光呼吸閃爍
配對成功	白燈亮3秒
恢復原廠設定	白紅交替閃爍
充電倉電量說明（開蓋顯示電量）	白光：80%~100%　綠光：50%~80% 橙光：20%~50%　紅光：0%~20%
充滿電	白燈亮10秒
NTC溫度保護	紅燈閃爍10秒
偵測耳機取出/放入	充電倉電量指示燈快速閃爍2次

重要說明

1. 請勿使用具腐蝕性的清洁剂清洁本產品。
2. 請勿在高溫或潮濕環境中使用，嚴禁加熱、靠近火源或投入火中，以防爆炸。
3. 本產品無使用者可自行維修部件，請勿擅自拆解改裝。
4. 請勿於零度以下環境充電，可能導致電池損壞。
5. 雷雨期間請停止使用，可能引發設備異常並增加觸電風險。
6. 使用時請保持適當音量，長期高分貝可能損害聽力。
7. 需高度專注場合請暫停使用（如交通活動或精密作業）。
8. 充電時請選用具認證且符合標準之充電器。
9. 建議搭配符合國家標準之 USB-C 充電器以確保正常運作。
10. 請將配件與包裝材料置於兒童及寵物接觸不到處，避免誤食危險。
11. 長期存放時請將耳機置於充電艙內保持乾燥，並每月至少充電一次。

電池警告

本產品內置電池，請注意以下事項：

1. 請在低電量時及時充電；如長時間不使用，建議每 3 個月將產品開機至電量耗盡後再完整充電，以防止電池損壞；請在適宜環境溫度中使用及儲存本產品。
2. 禁止拆解、撞擊、擠壓或投入火中。若出現严重鼓脹，請勿繼續使用。請勿置于高溫环境中。若出現續航時間严重縮短，請勿繼續使用，交由专业人員維修。
3. 如電池更換不当会有爆炸風險，只能使用相同类型或等效类型的电池。由专业人士进行更換。
4. 電池（電池包或組合電池）不得暴露在诸如日照，火烤或类似过热环境中。
5. 包含內置電池的產品，如產品廢弃，请与家庭垃圾分开处理。应将本产品送至相应的廢品收集处，进行设备回收处理，切勿隨意丟弃。

NCC警語

取得審驗證明之低功率射頻器材，非經核准，公司、商號或使用者均不得擅自變更頻率、加大功率或變更原設計之特性及功能。低功率射頻器材之使用不得影響飛航安全及干擾合法通信；經發現有干擾現象時，應立即停用，並改善至無干擾時方得繼續使用。前述合法通信，指依電信管理法規定作業之無線電通信。低功率射頻器材須忍受合法通信或工業、科學及醫療用電波輻射性電機設備之干擾。

装着方法 JPN

左右にスライドさせて最適なフィット感を見つけてください。

ポイント：適切なイヤーピースの選択と正しい装着方法で、ノイズキャンセリング効果が向上します。

お手入れ：定期的に付属のクロスで本体を拭き、清潔な状態を保ってください。

接続手順

1. 携帯の「設定」→「Bluetooth」を開く
2. デバイス一覧から「LINKLIKEHalo2」を選択して接続
3. 通話・メディアのアクセス権を許可

バッテリー確認

異なるオペレーティングシステムによって、スマートフォンの負の1画面インターフェースや画面上部の通知バーでバッテリー残量を確認できます。

ボリューム同期 (重要)

システムごとに同期機能の位置が異なります。同期スイッチは以下の方法で検索可能です：

iOSシステム：自動同期 (設定不要)

Androidシステム：設定→Bluetooth→イヤホン設定→音量同期機能を有効化

旧Androidシステム：設定→検索バー（「音量同期」を検索）→タップで有効化

重要：音量制御の最適化と音質体験向上のため、イヤホン使用前にデバイス側で音量同期機能を有効にしてください。」

デュアルデバイス接続

1. イヤホンを起動→デバイスA・Bのbluetoothを有効化→ペアリング画面で接続（20秒以内に高速接続可能）。
2. 充電ケースを開く（イヤホン収納状態）→デバイスAに接続後、左右イヤホンのタッチセンサーを3回タップ→ペアリングモード→デバイスBを接続。2台接続済みの場合は1台を切断（OSごとのbluetooth実装が異なります。自動再接続できない場合、デバイスのBluetooth設定から手動接続、またはBluetoothの再起動を実行してください。）

操作説明

左イヤホン操作		
ミュージックモード	•	シングルタップ：再生/一時停止
	••	ダブルタップ：前の曲
	▬	ロングプレス：音量下げ
	•••	トリプルタップ：モード切替（ノイズキャンセリングON、透過モード、ノイズキャンセリングOFF、ANC自動調節）
コールモード	••	ダブルタップ：通話：応答
	▬	ロングプレス：通話：通話終了/拒否
ノーマルモード（非音楽非通話モード）	▬	3秒/6秒長押し：電源ON/OFF
	••••	クワッドタップ：音声アシスタント起動/終了

左右イヤホンのタッチ操作部を同時に3回タップ：
ペアリングモードの手動起動/解除
左右イヤホンのタッチ操作部を3秒間長押し：
工場出荷状態にリセット

インジケーターライトの説明

機能説明	ライト状態
電源ON/OFF	充電ケースのバッテリーインジケーターが3秒間点灯
ペアリングモード	ホワイトブリーズ点滅
ペアリング成功	白点灯3秒
工場出荷時設定に戻す	白赤交互点滅
充電ケースの電池残量表示（ケース開閉時表示）	白光：80%~100% 緑光：50%~80% オレンジ光：20%~50% 赤光：0%~20%
満充電完了	白点灯10秒
NTC保護機能	赤点滅10秒
イヤホン着脱検知	充電ケースのバッテリーインジケーターが2回素早く点滅

重要事項

1. 腐食性のある洗剤を使用しないでください。
2. 高温多湿環境での使用を避け、加熱・火気への接近を厳禁（爆発の危険あり）。
3. ユーザー自身による部品交換不可。分解・改造はしないでください。
4. 0℃以下での充電はバッテリー損傷の原因となります。
5. 雷発生時の使用は機器異常や感電リスクを高めるため控えてください。
6. 適切な音量設定を保持（長時間の大音量は聴覚障害の原因となります）。
7. 注意力が必要な場面（交通機関利用時・精密作業時等）での使用は控えること。
8. 認証取得済みの適合充電器を必ず使用してください。
9. 国家基準適合のUSB-C充電アダプターを使用推奨。
10. 付属品・包装部品は幼児やペットの手の届かない場所に保管（誤飲窒息防止）。
11. 長期保管時は乾燥環境下で充電ケースに収納し、月1回以上充電を実施。

バッテリー警告

本品には内蔵電池が含まれます。以下の事項にご注意ください：

1. バッテリー残量が少なくなったら速やかに充電してください。長期不使用時は3ヶ月ごとに製品を起動し、完全放電後に フル充電を行い、電池劣化を防止してください。推奨環境温度下での使用・保管を推奨。
2. 分解・衝撃・圧迫・火中投入を厳禁。著しい膨張が発生した場合は使用中止してください。高温環境を避け、稼働時間が著しく短縮した場合は専門業者に点検依頼。
3. 不適切な電池交換は爆発の危険あり。同規格または同等品のみ使用可能。交換作業は認定技術者が実施。
4. バッテリーパック/組み合わせ電池は直射日光・火気・過熱環境に晒さないこと。
5. 廃棄時は一般廃棄物と分別処理必須。地域のリサイクル拠点へ持参し、適正処理を実施。無断廃棄禁止 。

Инструкция по использованию RU

Регулируйте положение наушников по горизонтали для комфортной посадки.

Рекомендация: Правильный выбор амбушюр и корректное размещение улучшат шумоподавление.

Уход: Регулярно очищайте корпус сухой салфеткой для поддержания гигиены.

Инструкция подключения

1. Откройте Настройки > Bluetooth на смартфоне
2. Выберите "LINKLIKEHalo2" в списке устройств
3. Разрешите доступ к звонкам и медиа

Проверка уровня заряда батареи

В зависимости от операционной системы вы можете проверить уровень заряда батареи на экране -1 или в верхней панели уведомлений телефона.

Синхронизация громкости (Важно)

Расположение функции синхронизации различается в системах. Инструкция по поиску:

iOS: Автоматическая синхронизация (не требует настроек)

Android: Настройки → Bluetooth → Настройки наушников → Включить синхронизацию громкости

Старые версии Android: Настройки → Поиск (введите «Синхр. громкости») → Активировать

Важно: Для точного управления громкостью и улучшения качества звука активируйте синхронизацию громкости перед использованием наушников.

Подключение двух устройств

1. Включите наушники → Активируйте Bluetooth на Устройствах A и B → Подключите через интерфейс устройства (быстрое сопряжение в течение 20 сек).
2. Откройте к