275mm

152mm

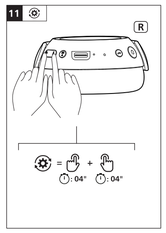

Get Connected

philips.to/headapp

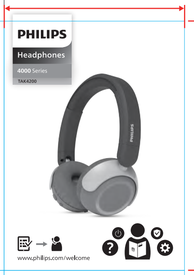

55mm

76mm

Italiano:

Dichiarazione di conformità: Il dispositivo è conforme alla parte 15 delle norme FCC. Il funzionamento è soggetto alle seguenti due condizioni:
1. Questo dispositivo non può causar interferenze dannose e
2. Questo dispositivo deve accettare eventuali interferenze in ingresso, inclusa quella che possano causare funzionamenti indesiderati.

Norme FCC: Questa apparecchiatura è stata collaudata e ritenuta conforme ai limiti per i dispositivi digitali di Classe B ai sensi della parte 15 delle norme FCC. Questi limiti sono designati per fornire una protezione ragionevole contro interferenze dannose nelle installazioni residenziali. Questa apparecchiatura produce, utilizza e può irradiare frequenze radio e, se non installata e utilizzata osservando il manuale di istruzioni, può causare interferenze dannose alle comunicazioni radio, l'utilisna, non vi è alcuna garanzia che non si verifichino interferenze in un'installazione particolare. Se l'apparecchiatura causa interferenze alla ricezione radio o televisiva, che può essere determinata spegnendo e accendendo l'apparecchiatura, l'invita l'utente a correggere l'interferenza adottando una o più tra le seguenti misure:
- Riorientare o ripositionare l'antenna ricevente,
- Aumentare la distanza tra apparecchiatura e ricevitore,
- Collegare l'apparecchiatura a una presa su un circuito diverso da quello a cui è collegato il ricevitore,
- Per assistenza, rivolgersi ai rivenditore o un tecnico radio/TV esperto.

Dichiarazione FCC sull'esposizione alle radiazioni: Questa apparecchiatura è conforme ai limiti di esposizione alle radiazioni definiti per il Canada FCC per ambienti non controllati, Questo trasmettitore non può essere posizionato od operare insieme ad altre antenne o trasmettitori, Attenzione: si avvisa l'utente che eventuali cambiamenti o modifiche non espressamente approvate dal soggetto responsabile per la conformità potrebbero annullare il diritto dell'utente a utilizzare l'apparecchiatura. **Canada:** Questo dispositivo contiene trasmettitori/ricevitori esenti da licenza conformi alla normativa canadese sull'innovazione, la scienza e lo sviluppo economico. Questo dispositivo deve accettare eventuali interferenze. (1) Questo dispositivo non può causare interferenze dannose, (2) Questo dispositivo deve accettare eventuali interferenze, include quelle che possano causare comportamenti indesiderati, CAN ICES-003(B)/NMB-003(B)

Dichiarazione IC sull'esposizione alle radiazioni: Questa apparecchiatura è conforme ai limiti di esposizione alle radiazioni definiti per il Canada IC per ambienti non controllati, Questo trasmettitore non può essere posizionato od operare insieme ad altre antenne o trasmettitori.

English:

Battery Information for EU Battery Regulation
Battery type: Rechargeable Li-ion polymer battery
Battery model no.: HR1570/20, 1ICP7/35/20
Battery voltage: 3.7 V
Battery capacity: Typical: 300 mAh
Battery energy capacity: 1.11 Wh
Battery manufacturer name: Ganzhou Weikztion new energy Co.Ltd.
Contact information: Address: No.2 Jiangxi Ganzhou Chi Jiang Province, South Area Of Xinguan Economic Zone, Ganzhou City, Jiangxi Province, P.R.China
Information on how to remove the battery: Accuratecity: Do not open or dismantle. Do not dispose of in fire. Do not short circuit.

Français:

Informations sur les batteries pour la réglementation européenne sur les batteries
Type de batterie: Batterie rechargeable Li-ion polymère
Numéro de modèle de la batterie: HR1570/20, 1ICP7/35/20
Tension de la batterie: 3,7 V
Capacité de la batterie: Typique: 300 mAh
Capacité énergétique de la batterie: 1,11 Wh
Nom du fabricant de la batterie: Ganzhou Weikztion new energy Co.Ltd.
Coordonnées: Adresse: No.2 Jiangxi Ganzhou Chi Jiang Province, South Area Of Xinguan Economic Zone, Ganzhou City, Jiangxi Province, P.R.China
Informations sur les risques liés à la batterie: Ne pas l'ouvrir de manière précipitée. Ne pas jeter dans le feu. Ne pas le court-circuiter.

Italiano:

Informazioni sulla batteria per la normativa EU sulle batterie
Tipo di batteria: batteria ricaricabile ai polimeri di ioni di litio
N. modello batteria: HR1570/20, 1ICP7/35/20
Batteria tensione: 3,7 V
Capacità di carica della batteria: Tipica: 300 mAh
Capacità energetica della batteria: 1,11 Wh
Nome del produttore della batteria: Ganzhou Weikztion new energy Co.Ltd.
Indirizzo del produttore della batteria: (2017) Xiandai Factory B-B-2 Zone, Ganzhou Economic Development Zone, Ganzhou City, Jiangxi Province, P.R.China
Informazioni sui rischi della batteria: Non inserire in modo erratico. Non aprire né smontare. Non rinsalire nel fuoco. Non cortocircuitare.

Français:

Avis de conformité: Cet appareil satisfait aux règlements de la FCC partie 15 du Code of Federal Regulations,
Son fonctionnement est assujetti aux deux conditions suivantes :
1. **Cet appareil ne doit pas causer d'interférence nuisible et**
2. **L'appareil doit accepter toute interférence reçue, y compris les interférences qui peuvent causer un fonctionnement non désiré.**

Règlement de la FCC: Cet équipement a été testé et jugé compatible avec les limites s'appliquant aux appareils numériques de la classe B, conformément à la partie 15 des règlements FCC. Ces limites sont conçues afin de fournir une protection raisonnable contre les interférences nuisibles dans le cadre d'une installation résidentielle, Cet équipement génère, utilise et peut émettre des fréquences radioélectriques et, s'il n'est pas installé et utilisé conformément aux instructions, peut causer des interférences gênantes pour les communications radio, Rien ne garantit toutefois que des interférences ne surviendront pas dans une installation particulière, Si cet équipement cause des interférences nuisibles pour la réception de la radio ou de la télévision, ce qui peut être déterminé par la mise hors tension puis sous tension, l'utilisateur devra essayer de corriger ces interférences en effectuant une ou plusieurs des opérations suivantes :
- Réorienter ou repositionner l'antenne,
- Augmenter la distance entre l'équipement et le récepteur,
- Brancher l'équipement à une prise d'un circuit autre que celui sur lequel le récepteur est branché,
- Consultez le détaillant ou un technicien de radiodiffusion expérimenté,

Canada: Ce dispositif contient des émetteurs/récepteurs exemptés de licence conformes aux CNR d'Innovation, Sciences et Développement économique Canada applicables aux appareils radio exempts de licence, L'exploitation est autorisée par les deux conditions suivantes :
1. L'appareil ne doit pas produire de brouillage
2. L'appareil doit accepter tout brouillage radioélectrique subi, même CANRICE-003(B)/NMB-003(B)

Déclaration d'IC sur l'exposition aux radiations: Cet équipement est conforme aux limites d'exposition aux radiations définies par le Canada pour des environnements non contrôlés, Cet émetteur ne doit pas être installé au même endroit ni utilisé avec une autre antenne ou un autre émetteur.

English:

Notice of compliance: The device complies with the FCC rules, Part 15, Operation is subject to the following two conditions:
1. **This device may not cause harmful interference, and**
2. **This device must accept any interference received, including interference that may cause undesired operation**

FCC rules: This equipment has been tested and found to comply with the limits for a Class B digital device, pursuant to part 15 of the FCC Rules, These limits are designed to provide reasonable protection against harmful interference in a residential installation, This equipment generates, uses and can radiate radio frequency energy and, if not installed and used in accordance with the instruction manual, may cause harmful interference to radio communications, However, there is no guarantee that interference will not occur in a particular installation, If this equipment does cause harmful interference to radio or television reception, which can be determined by turning the equipment off and on, the user is encouraged to try to correct the interference by one or more of the following measures:
- Reorient or relocate the receiving antenna,
- Increase the separation between equipment and receiver,
- Connect the equipment into an outlet on a circuit different from that to which the receiver is connected,
- Consult the dealer or an experienced radio/TV technician for help,

FCC Radiation Exposure Statement: This equipment complies with FCC radiation exposure limits set forth for an uncontrolled environment, This transmitter must not be co-located or operating in conjunction with any other antenna or transmitter.
Caution: The user is cautioned that changes or modifications not expressly approved by the party responsible for compliance could void the user's authority to operate the equipment.
Canada: This device contains licence-exempt transmitter(s)/receiver(s) that comply with Innovation, Science and Economic Development Canada's licence-exempt RSS(s), Operation is subject to the following two conditions: (1) this device may not cause harmful interference, and (2) This device must accept any interference received, including interference that may cause undesired operation of the device, CANICES-003(B)/NMB-003(B)

IC Radiation Exposure Statement: This equipment complies with Canada IC radiation exposure limits set forth for an uncontrolled environment, This transmitter must not be co-located or operating in conjunction with any other antenna or transmitter.

(BC)

免責:お客様がご購入された製品について、当社に故障または重大な過失がある場合を除き、修理相当者は購入金額を限度額としたします。当社における保証は本製品の機能に関する保証のみに限ります。
注意事項:
1. 自転車、自動車、オートバイなどの運転中には、ヘッドホンを使用しないでください。交通事故の原因になります。
2. 耳の中、または耳の周囲に、工事現場などで周囲の音が聞こえないと危険な場所でヘッドホンを使用しないでください。事故や怪我の原因となります。
3. 保証されたボーカル機器の音量を上げすぎないようにご注意ください。耳を刺激するような大きな音量で長時間続けて聞くと、聴力に悪い影響を与えることがあります。
4. 高温や湿りの多い場所、直接日光が当たる場所、水のかかる場所には置かないでください。故障の原因になります。
5. 故障したときは使用しないでください。
6. 強い衝撃を与えないで下さい。
7. 分解しないでください。故障の原因となります。

保証規定:保証期間中に正常なご使用状況のもとで故障した場合は、本記載内容に基づき無償修理いたします。万一故障した場合は、フィリップスサポートセンターまでご連絡ください。なお、次のような場合は、保証期間内でも有償修理とさせていただきます。
1. レシートや納品書などご購入日が明示・購入金額・購入製品が記載されていると購入証明のご提示がない場合。
2. ご使用上の誤り・不当な修理や改造による故障及び損傷。
3. 火災、地震、風水害、雷、その他の天災地変、公害、塩害、公害、ガス害や異常電圧、指定外使用電源(電圧周波数)による故障及び損傷。
4. 一般的保証期間を過ぎたお客様修理による場合。
5. 一般的保証期間を過ぎた製品の修理によるご提供及び補償。
6. 消耗部品の使用と保証、定期点検義務。
7. お買い上げ後の輸送、移動、落下及び砂ぼこり、ホコリなどによる損害及び損傷。
8. その他当社の判断に基づき、無償保証が認められない場合。

本保証規定は、日本国内においてのみ有効です。
(This warranty is valid only in Japan)

Español:

ADVERTENCIA: Cuidados com a utilização e descarte de pilhas e baterias, Não descarte as pilhas e baterias juntamente ao lixo doméstico, O descarte inadequado de pilhas e baterias pode representar um risco devido à possibilidade de explosão e contribuir com a qualidade ambiental e com sua saúde, Philips receberá pilhas e baterias comercializadas ou fornecidas com seus produtos após seu fim de vida, que serão encaminhadas à destinação ambientalmente correta,
A Philips dispõe de pontos de coleta em Assistências Técnicas.

⎓ The symbol indicates DC voltage

Frequency range: 2,402-2,480 GHz Transmitter power: <100dBm

Modelo: TAA4205MLA000 -C, 245894-TAA4200
Produto e Comércio: 1 Tone de suavida

- Full user manual in all languages available on: | Manuel d'utilisation complet dans toutes les langues disponibles sur | Manual completo disponible en todos los idiomas en: | Volledige gebruikshandleiding in alle Bedienungsanleitung ist in allen Sprachen verfügbar unter: | Manuale dell'utente completo in tutte le lingue disponibile su | Manual do utilizador completo em todos os idiomas, disponível em: | Volledige gebruikshandleiding in alle talen beschikbaar op: | Полное руководство пользователя на всех языках доступно по ссылке: | Βιβλίο οδηγιών πλήρους πρόσβασης σε όλες τις γλώσσες www.philips.com/welcome

Philips and the Philips Shield Emblem are registered trademarks of Koninklijke Philips NV, and are used under license, This product has been manufactured by and is sold under the responsibility of MMD Hong Kong Holding Limited, and Philips Hong Kong Limited is the warranty in relation to this product,

Authorised Representative: UKCA Experts Ltd, Dept 302, 43 Overton Road Carcroft Doncaster DN6 8DA United Kingdom

Este equipamento opera em caráter secundário, isto é, não tem direito à proteção contra interferência prejudicial, mesmo de estações do mesmo tipo, e não pode causar interferência sistemas operando em caráter primário,

Lea cuidadosamente este instructivo antes de usar su aparelo,

Welcome to Philips!
For an optimal experience register your product at:
Para especificações e dados de garantia do produto no Brasil, acesse o seguinte endereço:
Pour une expérience optimale, enregistrez votre produit à l'adresse suivante:
Per un'esperienza ottimale registra il tuo prodotto su:
www.philips.com/welcome

Philips and the Philips Shield Emblem are registered trademarks of Koninklijke Philips NV, and are used under licence, This product has been manufactured by and is sold under the responsibility of MMD Hong Kong Holding Limited, and Philips Hong Kong Limited is the warranty in relation to this product,

Authorised Representative: UKCA Experts Ltd, Dept 302, 43 Overton Road Carcroft Doncaster DN6 8DA United Kingdom

Este equipamento opera em caráter secundário, isto é, não tem direito à proteção contra interferência prejudicial, mesmo de estações do mesmo tipo, e não pode causar interferência sistemas operando em caráter primário,

Lea cuidadosamente este instructivo antes de usar su aparelo,
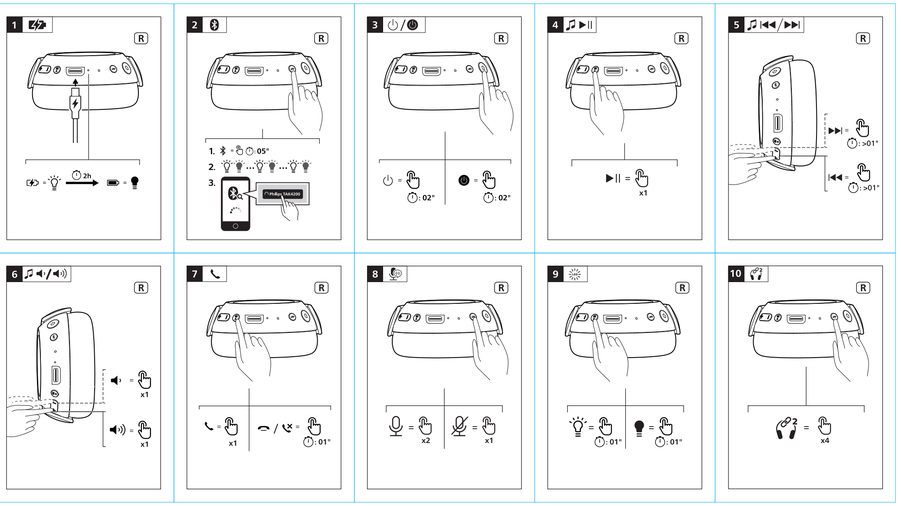
www.philips.com/support