UGREEN

Bluetooth® Receiver Audio Adapter

Model: 81726 | P/N: 10246

User Manual | Benutzerhandbuch | Manuel de l'Utilisateur
Manual de usuario | Manuale dell'Utente | Руководство пользователя | ユーザーマニュアル
用户手册 | دليل المستخدم | Instrukcja | Kullanım Kılavuzu | Kullanim Kilavuzu | Instruction Manual

Contents

EN Introduction/Specs | **FR** Contenu | **ES** Contenido | **DE** Inhalt | **IT** Indice | **RU** Содержание | **JP** 内容紙 | **CN** 目录 | **Langue AR** | **NL** Inhoud | **SE** Innehåll | **PL** Zawartość | **TR** İçindekiler | **UA** Зміст 01-07
English | Deutsch | Français | Español | Italiano | Русский | 日本語 | 简体中文 | العربية | Polski | Türkçe | Українська 08-13
Nederlands | Svenska | Polski | Türkçe | Português | Українська 14-19

Package Contents

EN Lieferumfang | **FR** Contenu de l'Emballage | **ES** Contenido del Paquete
PL Contenuto della Confezione | **RU** Комплект | **JP** パッケージの内容 | **CN** 包装清单
Зарубежная **AR** | **NL** Verpakkingsinhoud | **SE** Förpackningsinnehåll | **PL** Zawartość opakowania | **TR** Paket İçeriği | **PL** Contenido del paquete | **NO** Innhold

1 x Bluetooth Receiver Audio Adapter
1 x 3.5mm Audio Cable (Cable)
1 x 3.5mm Audio Cable
1 x 3.5mm Audio Adapter
1 x User Manual

Product Overview

EN Produktübersicht | **FR** Détail du Produit | **ES** Presentación del Producto | **IT** Panoramica del Prodotto | **RU** Обзор Информация | **JP** 製品紹介 | **CN** 产品简介 | **Ur-Ur-AR**
NL Productoverzicht | **SE** Produktöversikt | **PL** Przegląd produktu | **TR** Ürün Ayrıntıları | **PT** Visão geral do produto | **NO** Produktoversikt | **Ukraina**

Specifications

EN Specifications | **FR** Spécifications | **ES** Especificaciones | **IT** Specifiche
RU Технические характеристики | **JP** 仕様 | **CN** 规格 | **Ur-Ur-AR**
NL Specificaties | **SE** Specifikationer | **PL** Specyfikacja | **TR** Özellikler
PT Especificações | **NO** Spesifikasjoner

Model	81726
Frequency Band	2400MHz-2483.5MHz
Max Transmitted Power	10dBm (EIRP)
Bluetooth Version	Bluetooth 5.3
Bluetooth Profile	A2DP,AVRCP,HFP,HSP
Codecs	SBC,AAC,LDAC
Frequency Response	20Hz-40kHz
Audio Port	3.5mm
Charging Port	USB-C
Battery Type	Rechargeable Li-ion Battery
Battery Capacity	400mAh (3.7V, 1.48Wh)
Limited Charging Voltage	5.25V ±
Charging Time	About 2.5hours
Operating Time	About 27 hours

The data are measured by UGREEN lab but may vary based on specific circumstances.

Indicator & Voice Prompts

EN Anzeige & Sprachansagen | **FR** Indicateur & Invites Vocales
ES Indicadores y Avisos de Voz | **IT** Spia e Messaggi Vocali
RU Индикатор и голосовые подсказки | **JP** インジケーターと音声プロンプト
CN 指示灯及语音提示 | **Ur-Ur-AR** مؤشر ومطالبات الصوت | **NL** Indicatorlampje en gesproken meldingen | **SE** Indikator och röstmeddelanden | **PL** Wskaźnik i podpowiedzi głosowe
TR Göstergeç ve Sesli İpuçlar | **PT** Indicador e comandos de voz | **NO** Indikator & Personlig Sjekk

Function		Indicator	
Power	Power on	Static blue 1s	Power on
	Power off	Static red 1s	Power off
Bluetooth connection	Pairing	Flashing blue & red	Pairing
	Connected	Flashing blue once every 10s	Bluetooth connected
	Reconnecting	Flashing blue once every 1s	Pairing
Audio playback	SBC	Static pink for 3s (Flashed interval)	/
	AAC	Static blue 3s (Flashed interval)	/
	LDAC	Static green 3s (Flashed interval)	/
	Incoming call/ Outgoing call	Flashing blue once every 1s	/
Battery status	Low battery	Flashing red once every 10s	Battery low
	Charging	Static red	/
	Fully Charged	off	/

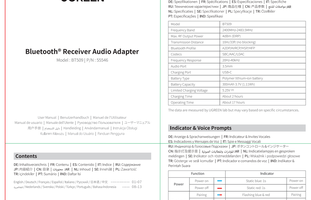

Connects to the 1st Phone

EN Verbindung mit dem 1. Handy | **FR** Connexion au 1er Téléphone | **ES** Se Conecta al 1er Teléfono | **IT** Connessione al 1° Telefono | **RU** Подключается к 1му телефону | **JP** 1台目の電話に接続
CN 连接第一台手机 | **Ur-Ur-AR** يتصل بالهاتف الأول | **NL** Maakt verbinding met de 1e telefoon | **SE** Ansluter till 1:a telefonen | **PL** Połączenie z pierwszym telefonem | **TR** Birinci Telefona Bağlan
PT Conecta-se ao primeiro telefone | **NO** Koblingen til Telefon 1

EN
1. Press and hold the multi-function button for 2s till you hear the voice prompt "Power on". Wait to automatically enter pairing mode, and the indicator will flash red and blue alternately.
2. Connect to "UGREEN-BT500" from your device's Bluetooth list. A steady flashing blue indicator and a voice prompt saying "Bluetooth Connected" will indicate that pairing is complete. You may also see the "Connected" icon in your device's Bluetooth list.
3. Use the included audio cable or audio adapter to connect the receiver to the device's AUX audio port, then you can start enjoying wireless audio.

DE
1. Halten Sie die Multifunktionstaste 2 Sekunden lang gedrückt, bis Sie die Sprachansage „Power on" hören. Das Gerät wechselt automatisch in den Pairing-Modus, und die Anzeige blinkt abwechselnd rot und blau.
2. Verbinden Sie sich mit „UGREEN-BT500" in der Bluetooth-Liste Ihres Geräts. Eine dauerhaft blinkende blaue Anzeige und die Sprachansage „Bluetooth Connected" zeigen an, dass die Pairing abgeschlossen ist. Sie können auch das Symbol „Connected" in der Bluetooth-Liste Ihres Geräts sehen.
3. Verwenden Sie das mitgelieferte Audiokabel oder den Audioadapter, um den Empfänger mit dem AUX-Audioanschluss des Geräts zu verbinden, und schon können Sie kabellosen Musikgenuss genießen.

FR
1. Appuyez et maintenez enfoncé le bouton multifonction pendant 2 secondes jusqu'à ce que vous entendiez le message vocal « Power on ». Il passera automatiquement en mode d'appariage et l'indicateur clignotera alternativement en rouge et en bleu.
2. Se connecter à « UGREEN-BT500 » à partir de la liste Bluetooth de votre appareil. Un indicateur bleu clignotant lentement et un message vocal indiquant « Bluetooth Connected » indiquent que l'appariage est terminé. Vous pouvez également voir l'icône « Connecté » dans la liste Bluetooth de votre appareil.
3. Utilisez le câble audio ou l'adaptateur audio fournis pour connecter le récepteur au port audio AUX de l'appareil, puis commencez à profiter de l'audio sans fil.

ES
1. Mantenga el mismo presionado el botón multifunción durante 2 segundos hasta que escuche el mensaje de voz "Power on". Entrará automáticamente en el modo de emparejamiento y el indicador parpadeará en rojo y azul alternativamente.
2. Conéctese a "UGREEN-BT500" desde la lista de Bluetooth de su dispositivo. Un indicador azul que parpadea lentamente y un mensaje de voz que dice "Bluetooth conectado" indicarán que el emparejamiento se ha completado. También puede ver el icono "Conectado" en la lista de Bluetooth de su dispositivo.
3. Use el cable de audio o el adaptador de audio incluidos para conectar el receptor al puerto de audio AUX del dispositivo y podrá disfrutar de audio inalámbrico.

IT
1. Premi e tenga fermo il tasto multifunzione fino a 2s più sino che non senta il messaggio vocale "Power on". Si entrerà automaticamente in modalità di accoppiamento, e l'indicatore lampeggerà alternativamente in rosso e blu.
2. Connettersi a "UGREEN-BT500" nell'elenco Bluetooth del 1° telefono. Una spia fissa che lampeggia lentamente e un messaggio vocale che dice "Bluetooth Connesso" indicheranno che l'accoppiamento è completo. Si può anche vedere l'icona "Connesso" nell'elenco Bluetooth del 1° telefono.
3. Con il cavo audio o l'adattatore audio in dotazione, connettere il ricevitore alla porta audio AUX del 1° telefono, poi si può godere dell'audio senza fili.

RU
1. Удерживайте многофункциональную кнопку в течение 2 секунд, пока не услышите голосовое сообщение "Power on". Устройство автоматически перейдет в режим сопряжения, индикатор будет попеременно мигать красным и синим.
2. Подключитесь к «UGREEN-BT500» из списка Bluetooth вашего устройства. Индикатор синего цвета, который горит постоянно, и голосовое сообщение "Bluetooth Подключено" будут означать, что сопряжение завершено. Вы также сможете увидеть значок "Подключено" в списке Bluetooth вашего устройства.
3. С помощью прилагаемого аудиокабеля или адаптера подключите приемник к аудиопорту AUX на устройстве, после чего вы сможете наслаждаться беспроводным звуком.

JP
1. ボタンが「パワーオン」と聴取音が鳴るまで、2秒間長押しします。「電源オン」と聴こえたら、ペアリングモードに入ります。インジケーターが赤と青に交互に点滅します。
2. デバイスのBluetoothリストから「UGREEN-BT500」に接続します。ゆっくりと点滅する青のインジケーターと、「Bluetooth 接続済み」という音声プロンプトが聞こえたら、ペアリングが完了したことを示します。デバイスのBluetoothリストに「接続済み」アイコンが表示されます。
3. 付属のオーディオケーブルまたはオーディオアダプターを使用し、レシーバーをデバイスの AUX オーディオポートに接続すると、ワイヤレスオーディオを楽しむことができます。

CN
1. 长按多功能按键2秒钟，直到听到语音提示“开机”，随后进入配对模式，指示灯红蓝交替闪烁。
2. 打开手机蓝牙，搜索并连接“UGREEN-BT500”，连接成功后，指示灯蓝色常亮，并伴随语音提示“已连接”。
3. 使用随附的音频线或音频适配器将接收器连接到设备的 AUX 音频口，即可享受无线音频。

Ur-Ur-AR
1. اضغط مع الاستمرار على الزر متعدد الوظائف لمدة 2 ثانية حتى تسمع صوت "Power on". سيتم الدخول تلقائيًا في وضع الاقتران، ويومض المؤشر باللون الأحمر والأزرق بالتناوب.
2. اتصل بـ "UGREEN-BT500" من قائمة البلوتوث الخاصة بجهازك. سيشير مؤشر أزرق ثابت الإضاءة وصوت إلى "Bluetooth Connected" إلى أن الاقتران قد اكتمل. قد ترى أيضًا رمز "Connected" في قائمة البلوتوث الخاصة بجهازك.
3. استخدم كابل الصوت أو محول الصوت المرفق لتوصيل المستقبل بمنفذ الصوت AUX للجهاز، ثم يمكنك البدء في الاستمتاع بالصوت اللاسلكي.

NL
1. Houd de knop voor multifunctioneel ongeveer 2 sec. ingedrukt totdat u de gesproken melding "Power on" hoort. Het apparaat gaat automatisch naar de koppelingsmodus en het indicatielampje knipoogt afwisselend rood en blauw.
2. Maak verbinding met "UGREEN-BT500" vanuit de Bluetooth-lijst van uw apparaat. Een langzaam knipperend blauw indicatielampje en een gesproken melding met de tekst "Bluetooth verbonden" geven aan dat de koppeling is voltooid. U kunt ook het pictogram "Verbonden" in de Bluetooth-lijst van uw apparaat zien.
3. Gebruik de meegeleverde audiokabel of audioadapter om de ontvanger aan de aansluiting voor de AUX-audioingang van het apparaat te sluiten, waarna u van draadloze audio kunt genieten.

SE
1. Tryck och håll ned multifunktionsknappen i 2 sekunder tills du hör röstmeddelandet "Power on" och att det automatiskt är i parningsläge och indikatorn blinkar växlar röt och blått.
2. Anslut till "UGREEN-BT500" från enheten Bluetooth-lista. En långsam blinkande blå indikator och en röstmeddelande som säger "Bluetooth Connected" indikerar att parningen är klar. Du kan också se ikonen "Connected" i din enhets Bluetooth-lista.
3. Använd den medföljande ljudkabeln eller ljudadaptern för att ansluta mottagaren till enhetens AUX-ljudport, sedan kan du börja njuta av trådlöst ljud.

PL
1. Naciśnij i przytrzymaj przycisk wielofunkcyjny przez 2 sekundy, aż usłyszysz komunikat głosowy „Power on".Urządzenie automatycznie przejdzie w tryb parowania, a wskaźnik będzie migał na przemian na czerwono i niebiesko.
2. Połącz się z „UGREEN-BT500" wyłączonym na liście Bluetooth urządzenia. Powyż migający niebieski wskaźnik i komunikat głosowy „Bluetooth Connected"Bluetooth połączony oznaczają, że parowanie zostało zakończone. Możesz również zobaczyć ikonę „Connected" na liście Bluetooth urządzenia.
3. Użyj dołączonego kabla audio lub adaptera audio, aby podłączyć odbiornik do portu audio AUX urządzenia, a następnie ciesz się bezprzewodowym dźwiękiem.

TR
1. "Açık" sesli talimatını duyana kadar multifonksiyon düğmesine 2 saniye basılı tutun. Otomatik olarak eşleştirme moduna girecek. Bu arayüz göstergede dönüşümlü olarak kırmızı ve mavi yanıp sönecektir.
2. Cihazınızın Bluetooth listesinden "UGREEN-BT500" kaydına "bağlan" diyerek bir ses kaydı kulanın. Otomatik olarak eşleştirme moduna girecek. Bu arayüz göstergede dönüşümlü olarak kırmızı ve mavi yanıp sönecektir.
3. Bağlı cihazın AUX ses bağlantı noktasına bağlamak için verilen ses kablosunu veya ses adaptörünü kullanın, ardından kablosuz ses tadını çıkarmaya başlayabilirsiniz.

Connects to the 2nd Phone

EN Verbinde mit dem 2. Handy | **FR** Connexion au 2ème Téléphone | **ES** Se conecta al 2do Teléfono | **IT** Connessione al 2° Telefono | **RU** Подключается к 2му телефону | **JP** 2台目の電話に接続
CN 连接第二台手机 | **Ur-Ur-AR** يتصل بالهاتف الثاني | **NL** Maakt verbinding met de 2e telefoon | **SE** Ansluter till 2:a telefonen | **PL** Połączenie z drugim telefonem | **TR** İkinci Telefona Bağlan
PT Conecta-se ao segundo telefone | **NO** Koblingen til Telefon 2

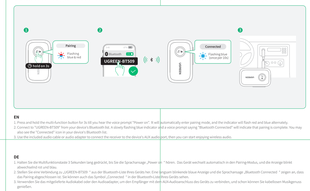

EN
1. Complete the pairing with the 1st phone. Double-click the multi-function button, then the indicator will flash red and blue alternately when it enters pairing mode.
2. Connect to "UGREEN-BT500" from your second Bluetooth list. A steady flashing blue indicator and a voice prompt saying "Bluetooth Connected" will indicate that pairing is complete. You may also see the "Connected" icon in your second Bluetooth list.

Note
It only supports music playback on one device at a time. If you need to switch to the 2nd phone to playback, please pause the music on the 1st phone.

DE
1. Schließen Sie die Kopplung mit dem ersten Handy ab. Doppelklicken Sie auf die Multifunktionstaste, dann blinkt die Anzeige abwechselt rot und blau, wenn sie in den Kopplungsmodus wechselt.
2. Verbinden Sie sich mit „UGREEN-BT500" in der Bluetooth-Liste Ihres zweiten Handys. Eine langsam blinkende blaue Anzeige und die Sprachansage „Bluetooth Connected" zeigen an, dass die Pairing abgeschlossen ist. Sie können auch das Symbol „Connected" in der Bluetooth-Liste Ihres Geräts sehen.

Hinweis
Es wird nur die Wiedergabe von einem Gerät zu gleichen Zeit unterstützt. Wenn Sie zur Wiedergabe auf das 2. Gerät wechseln müssen, schalten Sie bitte die Audiowiedergabe des ersten Geräts aus.

FR
1. Terminez l'appariage avec le premier téléphone. Double-cliquez sur le bouton multifonction, l'indicateur clignote alors alternativement en rouge et en bleu lorsqu'il entre en mode d'appariage.
2. Connectez-vous à « UGREEN-BT500 » dans la liste Bluetooth de votre deuxième téléphone. Un indicateur bleu clignotant lentement et un message vocal indiquant « Bluetooth Connecté » indiquent que l'appariage est terminé.

Remarque
Il ne prend en charge la lecture de musique que sur un seul appareil à la fois. Si vous avez besoin de passer au deuxième téléphone pour écouter de la musique, mettez la musique en pause sur le premier téléphone.

ES
1. Complete el emparejamiento con el primer teléfono. Haga doble clic en el botón multifunción y luego, el indicador parpadeará en rojo y azul alternativamente cuando ingrese al modo de emparejamiento.
2. Conéctese a "UGREEN-BT500" en la lista de Bluetooth de su segundo teléfono. Un indicador azul que parpadea lentamente y un mensaje de voz que dice "Bluetooth Conectado" indicarán que el emparejamiento está completo.

Nota
Solo admite la reproducción de música en un dispositivo a la vez. Si necesita cambiar al segundo teléfono para la reproducción, pause la música en el primer teléfono.

IT
1. Completare l'associazione con il 1° telefono. Fare doppio clic sul pulsante multifunzione, quindi la spia lampeggerà alternativamente in rosso e blu quando entra in modalità di associazione.
2. Connettersi a "UGREEN-BT500" nell'elenco Bluetooth del 2° telefono. Una spia fissa che lampeggia lentamente e un messaggio vocale che dice "Bluetooth Connesso" indicheranno che l'associazione è completa.

Nota
Supporta la riproduzione di musica su un solo dispositivo alla volta. Se si deve passare al secondo telefono per la riproduzione, mettere in pausa la musica sul primo telefono.

RU
1. Завершите сопряжение с первым телефоном. Дважды щелкните многофункциональную кнопку, что вы хотите перейдете в режим сопряжения, индикатор будет попеременно мигать красным и синим.
2. Подключитесь к «UGREEN-BT500» из списка Bluetooth вашего второго телефона. Ровный индикатор синего цвета и голосовое сообщение "Bluetooth Подключено" будут означать, что сопряжение завершено. Вы также можете увидеть "Подключено" в списке Bluetooth вашего второго телефона.

Примечание
Поддерживает одновременное воспроизведение музыки только на одном устройстве. Если вам нужно переключиться на 2-й телефон для воспроизведения, поставьте на паузу воспроизведение музыки на 1-м телефоне.

JP
1. 第1台目のペアリングを完了します。マルチファンクションボタンをダブルクリックすると、ペアリングモードに入ります。インジケーターが赤と青に交互に点滅します。
2. 2台目のデバイスのBluetoothリストから「UGREEN-BT500」に接続します。ゆっくりと点滅する青のインジケーターと、「Bluetooth 接続済み」という音声プロンプトが聞こえたら、ペアリングが完了したことを示します。2台目のデバイスのBluetoothリストに「接続済み」アイコンが表示されます。

注意
音楽の再生は一度に1つのデバイスでのみサポートされます。再生するために2台目の端末に切り替える場合は、1台目の端末で音楽を一時停止してください。

CN
1. 与第一部手机配对完成。双击多功能按键，指示灯将红蓝交替闪烁，进入配对模式。
2. 从第二部手机的蓝牙列表中连接“UGREEN-BT500”。稳定闪烁的蓝色指示灯和语音提示“蓝牙已连接”将表示配对完成。您也可以在第二部设备的蓝牙列表中看到“已连接”图标。

注意
仅支持同时播放一个设备的音乐。如需切换到第二部手机播放，请先暂停第一部手机上的音乐。

Ur-Ur-AR
1. أكمل الاقتران مع الهاتف الأول. انقر نقرتين على الزر متعدد الوظائف، ثم سيومض المؤشر باللون الأحمر والأزرق بالتناوب عندما يدخل وضع الاقتران.
2. اتصل بـ "UGREEN-BT500" من قائمة البلوتوث الثانية الخاصة بك. مؤشر أزرق ثابت الإضاءة وصوت يقول "Bluetooth Connected" يشيران إلى أن الاقتران قد اكتمل. قد ترى أيضًا رمز "Connected" في قائمة البلوتوث الثانية الخاصة بك.

ملاحظة
يدعم تشغيل الموسيقى على جهاز واحد في وقت واحد فقط. إذا كنت بحاجة إلى التبديل إلى الهاتف الثاني للتشغيل، يرجى إيقاف تشغيل الموسيقى على الهاتف الأول.

NL
1. Voltooi de koppeling met de 1e telefoon. Dubbelklik op de multifunctionele knop, en het indicatorlampje knipoogt afwisselend rood en blauw als de koppelingsmodus wordt geactiveerd.
2. Maak verbinding met "UGREEN-BT500" in de Bluetooth-lijst van uw 2e telefoon. Een langzaam knipperend blauw indicatorlampje en een gesproken melding met de tekst "Bluetooth verbonden" geven aan dat de koppeling is voltooid.

Opmerking
Ondersteunt alleen het afspelen van muziek op één apparaat tegelijk. Als u naar de 2e telefoon moet overschakelen om af te spelen, pauzeer dan de muziek op de 1e telefoon.

SE
1. Slutför ihopparningen med den första telefonen. Dubbelklick på multifunktionsknappen, då blinkar indikatorn röt och blått omväxlande när den går in i parningsläge.
2. Anslut till "UGREEN-BT500" i din andra telefons Bluetooth-lista. En långsam blinkande blå indikator och en röstuppmaning som säger "Bluetooth Connected" indikerar att parningen är klar.

Notera
Stödjer bara musikuppspelning på en enhet åt gången. Om du behöver byta till den andra telefonen för uppspelning, pausa musiken på den första telefonen.

PL
1. Zakończ parowanie z pierwszym telefonem. Po dwukrotnym kliknięciu przycisku wielofunkcyjnego wskaźnik zacznie migać na przemian na czerwono i niebiesko, co oznacza przejście do trybu parowania.
2. Połącz się z „UGREEN-BT500" na liście Bluetooth drugiego telefonu. Powyż migający niebieski wskaźnik i komunikat głosowy „Bluetooth Connected"Bluetooth połączony oznaczają, że parowanie zostało zakończone.

Uwaga
Obsługuje odtwarzanie muzyki tylko na jednym urządzeniu jednocześnie. Jeśli chcesz przełączyć się na drugi telefon w celu odtwarzania, przerwij muzykę na pierwszym telefonie.

TR
1. İkinci telefonla eşleştirmeyi tamamlayın. Çoklamak çift tıklayın. Çok yönlü düğmesi çift tıklayın, gösterge mavi ve kırmızı yanıp sönecektir.
2. İkinci telefonunuzun Bluetooth listesinden "UGREEN-BT500" bağlanın. Yavaşça yanıp sönen mavi ışık göstergesi ve "Bluetooth bağlandı" diyen bir sesli bildirim, eşleştirmenin tamamlandığını gösterecektir.

Not
Yalnızca bir cihazda müzik çalmayı destekler. Müzik oynatmı için ikinci telefona geçmek gerekiyorsa, lütfen birinci telefonun ses kayıtçıda kapatın.

Clear Paired Devices List & Reset

EN Gespeicherte Geräteliste löschen & Zurücksetzen | **FR** Effacer la Liste des Appareils Appariés & Réinitialiser | **ES** Borrar la lista de dispositivos emparejados y Restablecer | **IT** Cancellare l'Elenco dei Dispositivi Associati e Ripristino
RU Очистить Список сопряженных устройств и Сброс к Настройкам | **JP** ペアリングされたデバイスのクリアとリセット
CN 清除配对设备列表并重置 | **Ur-Ur-AR** مسح قائمة الأجهزة المقترنة وإعادة الضبط | **NL** Gekoppelde apparaten wissen en resetten | **SE** Rensa parkopplade enheter och återställning | **PL** Czyszczenie listy sparowanych urządzeń i resetowanie | **TR** Eşleştirilmiş Cihazlar Listesini Temizleme ve Sıfırlama | **PT** Limpar Dispositivos Emparelhados e Redefinir | **NO** Tømme & Reset Gefte Parede gjort ting Enheter

EN
1. Clear Paired Devices List: Double-click the multi-function button, then the indicator will flash red and blue alternately. Release the button when it enters pairing mode. Then, disconnect the device you want to clear from the Bluetooth list and forget the device. The paired devices list will be cleared.
2. Reset: Press and hold the multi-function button for 10s until you hear the voice prompt "Reset", then release. The indicator will flash red and blue alternately. Then, go to your device's Bluetooth list and forget the device. The paired devices list will be cleared.

DE
1. Liste der gespeicherten Geräte löschen: Doppelklick auf die Multifunktionstaste, dann blinkt die Anzeige abwechselt rot und blau, wenn sie den Kopplungsmodus wechselt. Lassen Sie die Taste los, wenn sie in den Kopplungsmodus wechselt. Trennen Sie das Gerät, das Sie aus der Bluetooth-Liste entfernen möchten, und vergessen Sie das Gerät. Die Liste der gekoppelten Geräte wird gelöscht.
2. Zurücksetzen: Halten Sie die Multifunktionstaste 10 Sekunden lang gedrückt, bis Sie die Sprachansage „Reset" hören, dann loslassen. Die Anzeige blinkt abwechselt rot und blau. Gehen Sie dann zur Bluetooth-Liste Ihres Geräts und vergessen Sie das Gerät. Die Liste der gekoppelten Geräte wird gelöscht.

FR
1. Effacer la liste des périphériques appariés : Double-cliquez sur le bouton multifonction, l'indicateur clignote alors alternativement en rouge et en bleu lorsqu'il entre en mode d'appariage. Relâchez le bouton lorsque vous êtes en mode d'appariage. Ensuite, déconnectez l'appareil que vous souhaitez effacer de la liste Bluetooth et oubliez l'appareil. La liste des appareils appariés sera effacée.
2. Réinitialiser : Appuyez et maintenez le bouton multifonction pendant 10 secondes jusqu'à ce que vous entendiez le message vocal « Power on », puis relâchez. Le voyant clignotera alternativement en rouge et en bleu. Ensuite, rendez-vous dans la liste Bluetooth de votre appareil et oubliez l'appareil. La liste des appareils appariés sera effacée.

ES
1. Borrar la lista de dispositivos emparejados: Haga doble clic en el botón multifunción y, luego, el indicador parpadeará en rojo y azul alternativamente cuando ingrese al modo de emparejamiento. Suelte el botón cuando ingrese al modo de emparejamiento. Luego, desconecte el dispositivo que desea borrar de la lista de Bluetooth y olvide el dispositivo. La lista de dispositivos emparejados se borrará.
2. Restablecer: Mantenga presionado el botón multifunción durante 10 segundos hasta que escuche el mensaje de voz "Power on", luego suelte. El indicador parpadeará en rojo y azul alternativamente. Luego, vaya a la lista de Bluetooth de su dispositivo y olvide el dispositivo. La lista de dispositivos emparejados se borrará.

IT
1. Cancellare l'elenco dei dispositivi associati: Fare doppio clic sul pulsante multifunzione, quindi la spia lampeggerà alternativamente in rosso e blu quando entra in modalità di associazione. Rilasciare il pulsante quando si entra in modalità di associazione. Quindi, disconnettere il dispositivo che si desiste di associare dall'elenco Bluetooth e dimenticare il dispositivo. Verrà cancellato l'elenco dei dispositivi associati.
2. Ripristino: Tenere premuto il pulsante multifunzione per 10 secondi finché si sente la voce "Power on", quindi rilasciare. Il indicatore lampeggerà alternativamente in rosso e blu. Quindi, vai sulla lista Bluetooth del tuo dispositivo e dimenticare il dispositivo. Verrà cancellato l'elenco dei dispositivi associati.

RU
1. Очистить список сопряженных устройств: Дважды щелкните многофункциональную кнопку, что вы хотите перейдете в режим сопряжения, индикатор будет попеременно мигать красным и синим. Отпустите кнопку, когда вы перейдете в режим сопряжения. Затем отключите устройство, которое вы хотите удалить из списка Bluetooth, и забудьте устройство. Список сопряженных устройств будет очищен.
2. Сброс: Нажмите и удерживайте многофункциональную кнопку в течение 10 секунд, пока вы не услышите голосовое сообщение "Power on", затем отпустите. Индикатор будет попеременно мигать красным и синим. Затем перейдите в список Bluetooth вашего устройства и забудьте устройство. Список сопряженных устройств будет очищен.

JP
1. ペアリングされたデバイスのリストをクリアする：マルチファンクションボタンをダブルクリックすると、ペアリングモードに入ります。インジケーターが赤と青に交互に点滅します。ペアリングモードに入ったら、ボタンを離します。次に、リストからクリアしたいデバイスを切断し、デバイスを忘れます。ペアリングされたデバイスのリストがクリアされます。
2. リセット：マルチファンクションボタンを10秒間長押しし、「電源オン」という音声プロンプトが聞こえたら、ボタンを離します。インジケーターが赤と青に交互に点滅します。次に、デバイスのBluetoothリストに移動し、デバイスを忘れます。ペアリングされたデバイスのリストがクリアされます。

CN
1. 清除配对设备列表：双击多功能按键，指示灯将红蓝交替闪烁，进入配对模式。进入配对模式后，请松开按键。接着，断开要从蓝牙列表中清除的设备，并忘记该设备。配对设备列表将清除。
2. 重置：长按多功能按键10秒钟，直到听到语音提示“重置”，然后松开。指示灯将红蓝交替闪烁。接着，请转到设备的蓝牙列表，并忘记该设备。配对设备列表将清除。

Ur-Ur-AR
1. مسح قائمة الأجهزة المقترنة: انقر نقرتين على الزر متعدد الوظائف، ثم سيومض المؤشر باللون الأحمر والأزرق بالتناوب. اضغط على الزر عندما يدخل وضع الاقتران. ثم، افصل الجهاز الذي تريد مسحه من قائمة البلوتوث وانسَ الجهاز. سيتم مسح قائمة الأجهزة المقترنة.
2. إعادة الضبط: اضغط مع الاستمرار على الزر متعدد الوظائف لمدة 10 ثوانٍ حتى تسمع صوت "Reset"، ثم اضغط. سيومض المؤشر باللون الأحمر والأزرق بالتناوب. ثم، انتقل إلى قائمة البلوتوث الخاصة بجهازك وانسَ الجهاز. سيتم مسح قائمة الأجهزة المقترنة.

NL
1. Lijst met gekoppelde apparaten wissen: Dubbelklik op de multifunctionele knop, dan knipoogt het lampje afwisselend rood en blauw als de koppelingsmodus wordt geactiveerd. Laat los wanneer u de koppelingsmodus wilt activeren. Ontkoppel vervolgens het apparaat dat u uit de Bluetooth-lijst wilt verwijderen en vergeet het apparaat. De lijst met gekoppelde apparaten zal worden gewist.
2. Reset: Houd de multifunctionele knop 10 seconden ingedrukt tot u de spraakprompt "Reset" hoort, dan loslaten. Het lampje knipoogt afwisselend rood en blauw. Ga vervolgens naar de Bluetooth-lijst van uw apparaat en vergeet het apparaat. De lijst met gekoppelde apparaten zal worden gewist.

SE
1. Rensa listan med parkopplade enheter: Dubbelklick på multifunktionsknappen, det blinkar indikatorn röt och blått omväxlande när den går in i parningsläge. Det är det läge som du vill ansluta till. Koppla ur den enhet som du vill ta bort från Bluetooth listan och glöm enheten. Listan med parkopplade enheter kommer att rensas.
2. Återställning: Tryck och håll multifunktionsknappen i 10 sekunder tills du hör det röstmeddelandet som säger "Reset", det är det läge som du vill ansluta till. Det blinkar indikatorn röt och blått omväxlande när den går in i parningsläge.