UGREEN

Multi-mode Keyboard and Mouse Combo

Model: MK006

User Manual | دليل المستخدم

Product Overview

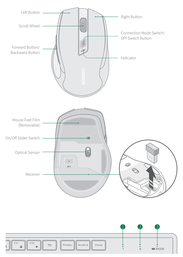

2.4GHz Connection (Default)

Install the battery, then turn them on. Plug the receiver into your computer, then the mouse and keyboard are ready for use.

Unable to Use?

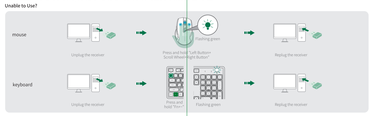

Bluetooth Connection

mouse

Unable to Use?

keyboard

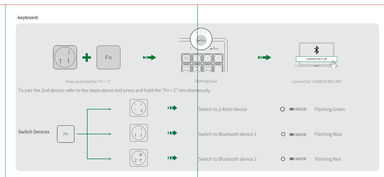

DPI Adjustment (Mouse)

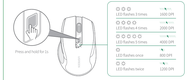

LED flashes 2 times	1600 DPI
LED flashes 4 times	2000 DPI
LED flashes 3 times	4000 DPI
LED flashes once	800 DPI
LED flashes twice	1200 DPI

The mouse sensitivity defaults to 1600 DPI. By pressing and holding the DPI switch button, you can cycle through different sensitivity levels.

Low Battery

The mouse and the keyboard will automatically turn off, and the buttons/keys have no response when the battery is too low.

⚠ WARNING

1. This product needs to have AA/AAA batteries installed before use. When in use, do not disassemble, hit, crush, or throw it into the fire.
2. Discontinue use immediately if the battery is severely swollen.
3. Do not short circuit the battery terminals.
4. Do not set the battery if it is immersed in water.
5. The battery is hazardous. Please keep the product out of the reach of children.
6. If the battery is swallowed, it can cause severe internal burns in just 2 hours and can lead to death. If you think battery might have been swallowed or placed inside any part of the body, seek immediate medical attention.
7. If the battery compartment is not securely closed, stop using the product and keep it away from children.
8. Please store this product in a dry place, at room temperature.
9. Do not expose the light directly into human eyes.
10. To save energy and protect the environment, please power off the product if not in use for prolonged period.
11. Handle and store the USB receiver carefully to prevent ingestion or insertion into the body.
12. Do not charge the battery. If the battery is low, please replace it in time. Do not reverse the polarity when installing the battery.
13. To prevent product damage from battery leakage and corrosion, please remove the battery if not in use for prolonged periods.
14. If battery leakage occurs, avoid contact with skin or eyes. In case of contact with skin or eyes, rinse with water and seek medical attention immediately.
15. Retain the original product literature for future reference.

Specifications

Keyboard

Product Name	Multi-mode Wireless Keyboard
Model	KU004
Connectivity	Bluetooth/2.4GHz
Bluetooth Version	5.0
Frequency Band	2400MHz-2483.5MHz
Max. RF Output Power	4dBm (EIRP)
Transmission Distance	10m(10ft Max (no blocking)
Keyboard Key Lifecycle	10 million times
Travel Distance	3.5mm
Battery Type	Alkaline battery
Battery Model	1 x AAA
Rated Voltage	1.5V⎓
Compatible Systems	Windows 7/8.1/10/11, macOS 10.0 or later Linux, Chrome OS, Android 5.0 or later

Mouse

Product Name	Ergonomic Wireless Mouse
Model	MU006
Connectivity	Bluetooth/2.4GHz
Bluetooth Version	5.0
Frequency Band	2400MHz-2483.5MHz
Max. RF Output Power	4dBm (EIRP)
Transmission Distance	10m(10ft Max (no blocking)
DPI (Sensitivity)	800/1200/1600/2000/4000 DPI
Battery Type	Alkaline battery
Battery Model	1 x AA
Rated Voltage	1.5V⎓
Compatible Systems	Windows 7/8.1/10/11, macOS 10.0 or later Linux, Chrome OS, Android 5.0 or later

* The data are measured by UGREEN lab but may vary based on specific circumstances.

عرض المنتج

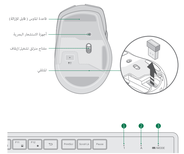

اتصال 2.4GHz (افتراضي)

قم بتركيب البطارية، ثم قم بتشغيلها. قم بتوصيل جهاز الاستقبال بالكمبيوتر، ثم يصبح الماوس ولوحة المفاتيح جاهزين للاستخدام.

هل تعاني من الاستخدام؟

اتصال بلوتوث

الماوس:

هل تعاني من الاستخدام؟

لوحة المفاتيح:

keyboard:

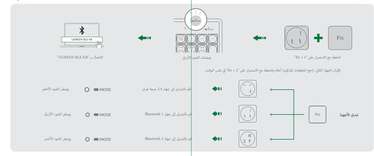

تذكير بالبطارية المنخفضة

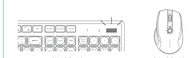

سيتم إيقاف تشغيل الماوس ولوحة المفاتيح تلقائيًا، ولن تستجيب الأزرار/المفاتيح عندما تكون البطارية منخفضة جدًا.

ضبط DPI (الماوس)

حساسية الفأرة الافتراضية هي 1600DPI. من خلال الضغط مع الاستمرار على زر مفتاح DPI يمكنك التنقل عبر مستويات حساسية مختلفة.

مواصفات

Keyboard

اسم المنتج	لوحة مفاتيح لاسلكية متعددة الأوضاع
رقم	KU004
وضع التوصيل	بلوتوث/ 2.4GHz
نسخة البلوتوث	5.0
نطاق التردد	2400MHz-2483.5MHz
الحد الأقصى لنطاق الإرسال RF	4dBm (EIRP)
مسافة الإرسال	10m(10ft الحد الأقصى (بدون حجب)
دورة حياة مفاتيح لوحة المفاتيح	10 مليون مرة
مسافة سفر المفتاح	3.5mm
نوع البطارية	بطارية قلوية
موديل البطارية	1x AAA
الجهد	1.5V⎓
الأنظمة المتوافقة	Windows 7/8.1/10/11 macOS 10.0 أو أحدث/ Linux Android 5.0 أو أحدث/ Chrome OS

Mouse

اسم المنتج	ماوس ergonomic لاسلكي
رقم	MU006
وضع التوصيل	بلوتوث/ 2.4GHz
نسخة البلوتوث	5.0
نطاق التردد	2400MHz-2483.5MHz
الحد الأقصى لنطاق الإرسال RF	4dBm (EIRP)
مسافة الإرسال	10m(10ft الحد الأقصى (بدون حجب)
DPI (الحساسية)	800/1200/1600/2000/4000 DPI
نوع البطارية	بطارية قلوية
موديل البطارية	1x AA
الجهد	1.5V⎓
الأنظمة المتوافقة	Windows 7/8.1/10/11 macOS 10.0 أو أحدث/ Linux Android 5.0 أو أحدث/ Chrome OS

يرجى قياس جميع البيانات بواسطة معمل UGREEN، ولكن هذا يختلف في قيمة المعلومة، وتكون البيانات متحيزة قليلاً

The Bluetooth® word mark and logos are registered trademarks owned by Bluetooth SIG, Inc. and any use of such marks by Ugreen Group Limited is under license. Other trademarks and trade names are those of their respective owners.

Manuals version
Mod 21
Rev1.0 | v1.0

欧美英加

蓝牙 WIFI产品（以功率豁免SAR）

UGREEN

User Instruction

P1

EN

FCC Statement

This device complies with part 15 of the FCC Rules. Operation is subject to the following two conditions: (1) This device may not cause harmful interference, and (2) This device must accept any interference received, including interference that may cause undesired operation.
Warning: Changes or modifications not expressly approved by the party responsible for compliance could void the user's authority to operate the equipment.

FCC Radiation Exposure Statement
This equipment complies with FCC radiation exposure limits set forth for an uncontrolled environment. This equipment must not be co-located or operating in conjunction with any other antenna or transmitter.

NOTE: This equipment has been tested and found to comply with the limits for a Class B digital device, pursuant to part 15 of the FCC Rules. These limits are designed to provide reasonable protection against harmful interference in a residential installation. This equipment generates, uses and can radiate radio frequency energy and, if not installed and used in accordance with the instructions, may cause harmful interference to radio communications. However, there is no guarantee that interference will not occur in a particular installation. If this equipment does cause harmful interference to radio or television reception, which can be determined by turning the equipment off and on, the user is encouraged to try to correct the interference by one or more of the following measures:
—Reorient or relocate the receiving antenna.
—Increase the separation between the equipment and receiver.
—Connect the equipment into an outlet on a circuit different from that to which the receiver is connected.
—Consult the dealer or an experienced radio/TV technician for help.

The device has been evaluated to meet general RF exposure requirement. The device can be used in portable exposure condition without restriction.

Manufacturer: Ugreen Group Limited
Manufacturer Add: Ugreen Building, Longcheng Industrial Park, Longgueire Road, Longhua, Shenzhen, China
Tel: +86-755-28806535
Email: support@ugreen.com

US REP: Amerex Ugreen Limited
Add: 110 West, 13Th Street, Wilmington, Delaware 19801, United States

CN

FCC 声明

产品遵守美国联邦通信委员会 (FCC) 规则第 15 部分的规定。操作时应满足以下两个条件：(1) 此设备不会产生干扰，(2) 此设备必须接受任何干扰，包括可能导致意外操作的干扰。
警告：未经负责遵守合规的实体明确批准，擅自改装或者产品可能导致您无权操作本产品的权利。

FCC 辐射暴露声明
产品遵守美国联邦通信委员会 (FCC) 为非受控环境规定的辐射暴露限制要求。该设备，不要和其他天线或发射器放置在一起或同步使用。

注：根据 FCC 规则第 15 部分的规定，本产品已通过检测，符合 B 类数字设备的限制要求。这些限制是为在住宅安装时可提供合理保护而设计。此设备产生、使用并能发射射频能量，如果未按照说明安装和使用，可能会对无线电通信产生有害干扰。然而，对于特定安装不保证不会发生干扰。如果此设备确实对无线电或电视接收造成有害干扰（通过关闭设备和开启设备可确定），建议用以下一种或多种措施纠正：
- 调整接收天线的方向或位置。
- 增大设备和接收器之间的距离。
- 将设备连接到与接收器的电路不同的一电路。
- 咨询经销商或经验丰富的无线电/电视技术人员获取专业帮助。

对于此，本产品是在一般的辐射要求下测试合格的。可在没有限制的情况下使用。

制造商：Ugreen Group Limited
制造商地址：Ugreen Building, Longcheng Industrial Park, Longgueire Road, Longhua, Shenzhen, China
电话：+86-755-28806535
电子邮箱：support@ugreen.com

美国代表处：Amerex Ugreen Limited
地址：110 West, 13Th Street, Wilmington, Delaware 19801, United States

Warranty Information

Extended 2-year warranty applies to all UGREEN products purchased from UGREEN official store or authorized sellers. Please feel free to contact us if you run into any problems.

EN

IC Statement

This device complies with Industry Canada licence-exempt RSS standard(s). Operation is subject to the following two conditions:
(1) this device may not cause interference,
(2) this device must accept any interference, including interference that may cause undesired operation of the device.

Le présent appareil est conforme aux CNR d'Industrie Canada applicables aux appareils radio exempts de licence. L'exploitation est autorisée aux deux conditions suivantes:
(1) l'appareil ne doit pas produire de brouillage,
(2) l'utilisateur de l'appareil doit accepter tout brouillage radioélectrique subi, même si le brouillage est susceptible d'en compromettre le fonctionnement.

This equipment complies with IC radiation exposure limits set forth for an uncontrolled environment.
Cet équipement est conforme aux limites d'exposition aux radiations de la IC définies pour un environnement non contrôlé.

CAN ICES-003(B) / NMB-003(B)

CN

IC 声明

本产品符合加拿大工业豁免许可 RSS 标准。操作时已满足：
(1) 设备不会产生干扰，
(2) 设备接受任何干扰，包括可能导致意外操作的干扰。

CAN ICES-003(B) / NMB-003(B)

EN

GB Declaration of Conformity

Hereby, Ugreen Group Limited declares that the product type is in compliance with Directive UK Radio Equipment Regulations(Si 2017 No.1206). The Restriction of the Use of Certain Hazardous Substances in Electrical and Electronic Equipment Regulations(Si 2012 No.3032). The full text of the UK Declaration of Conformity is available at the following Internet address:https://www.ugreen.com/download

Manufacturer: Ugreen Group Limited
Manufacturer Add: Ugreen Building, Longcheng Industrial Park, Longgueire Road, Longhua, Shenzhen, China
Tel: +86-755-28806535
Email: support@ugreen.com

UK REP: Acumen International Business Consultancy Limited
UK Add: 94 Gt Street, Abingdon, OX14 5DH, UK
Tel: +44(0) 1235282626
Email: support@ugreen.com

CN

英国符合性声明

Ugreen Group Limited 特此声明，本产品型号符合《英国法规电磁兼容性》（SI 2017 第 1206 号）和《限制在电子电气设备中使用某些有害物质的规定》（SI 2012 第 3032 号）。完整英国符合性声明的详细信息，请访问以下网址：https://www.ugreen.com/download

制造商：Ugreen Group Limited
制造商地址：Ugreen Building, Longcheng Industrial Park, Longgueire Road, Longhua, Shenzhen, China
电话：+86-755-28806535
电子邮箱：support@ugreen.com

英国代表处：Acumen International Business Consultancy Limited
英国地址：94 Gt Street, Abingdon, OX14 5DH, UK
电话：+44(0) 1235282626
电子邮箱：support@ugreen.com

EN

WEEE

The symbol on the product(s) and / or accompanying documents indicates that, under the new Directive 2012/19/EU on waste electrical and electronic equipment (WEEE), product(s) used electrical and electronic equipment must not be disposed of with household waste. According to the WEEE treatment, recovery and recycling, please take this product(s) to designated collection points where it will be accepted free of charge.
By correctly disposing of this product you will help save valuable resources and prevent any potential negative effects on human health and the environment, which could otherwise arise from inappropriate waste handling.
Please contact your local authority for further details of your nearest designated collection point. Penalties may be applicable for incorrect disposal of this waste, in accordance with your national legislation.
For professional users in the European Union
If you wish to discard electrical and electronic equipment (EEE), please contact your dealer or supplier for further information.
For disposal in countries outside of the European Union
This symbol is only valid in the European Union (EU). If you wish to discard this product please contact your local authorities or dealer and ask for the correct method of disposal.

EU Declaration of Conformity
Hereby, Ugreen Group Limited declares that the product model(s) is in compliance with Directive 2014/53/EU & 2011/65/EU. Learn more about the EU Declaration of Conformity from the following Internet address: https://www.ugreen.com/download

Manufacturer: Ugreen Group Limited
Manufacturer Add: Ugreen Building, Longcheng Industrial Park, Longgueire Road, Longhua, Shenzhen, China
Tel: +86-755-28806535
Email: support@ugreen.com

EU REP: Ugreen Group GmbH
EU Add: Mannheimer Str. 13, 30880 Laatzen, Germany
Tel: +49(0)17686027663
E-Mail: support@ugreen.com

DE

WEEE

Das Symbol auf dem/den Produkt(en) und/oder den Begleitdokumenten verweist auf die neue Richtlinie 2012/19/EU zu Elektro- und Elektronikgeräten (WEEE), die besagt, dass gebrauchte Elektro- und Elektronikgeräte (WEEE) nicht mit dem allgemeinen Hausmüllmüll entsorgt werden dürfen. Für eine ordnungsgemäße Aufbereitung, Wiederverwertung und Recycling bringen Sie dieses Produkt bitte zu gekennzeichneten Sammelstellen, wo es kostenlos entgegengenommen wird.
Die ordnungsgemäße Entsorgung dieses Produkts trägt dazu bei, wertvolle Ressourcen zu schonen und möglliche negative Auswirkungen auf die menschliche Gesundheit und die Umwelt zu vermeiden, die ansonsten durch unsachgemäße Abfallbehandlung entstehen könnten.
Bitte erkundigen Sie sich bei Ihrer zuständigen Kommunalbehörde nach der nächsten ausgewiesenen Sammelstelle.
Für unsachgemäße Entsorgung dieser Abfälle können gemäß Ihrer nationalen Gesetzgebung Strafen verhängt werden.
Für gewerbliche Nutzer in der Europäischen Union:
Wenn Sie Elektro- und Elektronikgeräte (EEG) entsorgen möchten, wenden Sie sich bitte für weitere Informationen an Ihren Händler oder Lieferanten.
Für die Entsorgung in Ländern außerhalb der Europäischen Union:
Dieses Symbol ist nur in der Europäischen Union (EU) gültig. Wenden Sie dieses Produkt entsorgen möchten, wenden Sie sich bitte an Ihre örtlichen Behörden oder Ihren Händler und fragen Sie nach der korrekten Entsorgungsmethode.

EU-Konformitätserklärung
Hiermit erklärt der Ugreen Group Limited, dass das Produktmodell mit der Richtlinie 2014/53/EU & 2011/65/UE übereinstimmt. Erfahren Sie mehr über die EU-Konformitätserklärung unter folgender Internetadresse: https://www.ugreen.com/download

Hersteller: Ugreen Group Limited
Herstelleradresse: Ugreen Building, Longcheng Industrial Park, Longgueire Road, Longhua, Shenzhen, China
Tel: +86-755-28806535
E-Mail: support@ugreen.com

EU REP: Ugreen Group GmbH
EU-Adresse: Mannheimer Str. 13, 30880 Laatzen, Germany
Tel: +49(0)17686027663
E-Mail: support@ugreen.com

FR

DEEE

Le symbole apposé sur le(s) produit(s) et/ou les documents d' accompagnement indique que, en vertu de la nouvelle directive 2012/19/UE relative aux déchets d' équipements électriques et électroniques (DEEE), le(s) produit(s) ne doit (doivent) pas être mélangé avec les déchets ménagers généraux. Pour un traitement, une récupération et un recyclage adéquats, veuillez apporter ce(s) produit(s) aux points de collecte désignés où il(s) sera(ont) accepté(s) gratuitement.
En vous débarrassant de ce produit de manière correcte, vous contribuez à préserver des ressources d' autre tout effet négatif potentiel sur la santé humaine et l' environnement, que pourrait résulter d' une manipulation inappropriée des déchets.
Veuillez contacter les autorités locales pour obtenir plus de détails sur le point de collecte désigné le plus proche.
Des sanctions pourraient être appliquées en cas d' élimination incorrecte de ces déchets, conformément à votre législation nationale.
Pour les utilisateurs professionnels de l' Union européenne
Si vous souhaitez vous débarrasser d' un équipement électrique et électronique (EEE), veuillez vous adresser à votre revendeur ou votre fournisseur pour plus d' informations.
Pour l' élimination dans les pays hors de l' Union européenne
Ce symbole n' est valable que dans l' Union européenne (UE). Si vous souhaitez vous débarrasser de ce produit, veuillez contacter les autorités locales ou votre revendeur et leur demander la méthode d' élimination appropriée.

Déclaration de conformité de l' UE
Par la présente, Ugreen Group Limited déclare que le modèle de produit est conforme aux directives 2014/53/UE et 2011/65/UE. Pour en savoir plus sur la déclaration de conformité de l' UE, consultez l' adresse Internet suivante : https://www.ugreen.com/download

Fabricant: Ugreen Group Limited
Adresse du fabricant : Ugreen Building, Longcheng Industrial Park, Longgueire Road, Longhua, Shenzhen, China
Tél. : +86-755-28806535
E-mail : support@ugreen.com

Représentant en Europe : Ugreen Group GmbH
Adresse en Europe : Mannheimer Str. 13, 30880 Laatzen, Allemagne
Tél. : +49 (0) 17686027663
E-mail : support@ugreen.com

ES

RAEE

El símbolo sobre los productos y/o documentos que lo acompañan indica que, en virtud de la nueva directiva 2012/19/UE sobre residuos de aparatos eléctricos y electrónicos (RAEE), los productos no deben mezclarse con los residuos domésticos generales. Para su correcto tratamiento, recuperación y reciclaje, llévese estos productos a los puntos de recogida designados, donde serán aceptados de forma gratuita.
Al deshacerse de este producto correctamente ayudará a ahorrar valiosos recursos y evitará cualquier posible efecto negativo sobre la salud humana y el medio ambiente que, de otro modo, podría derivarse de una manipulación inapropiada de los desechos.
Por favor, consulte con las autoridades locales para obtener más información sobre el punto de recogida designado más cercano.
Pueden aplicarse sanciones por la eliminación incorrecta de estos residuos de acuerdo con su legislación nacional.
Para usuarios profesionales de la Unión Europea
Si desea deshacerse aparatos eléctricos y electrónicos (AEE), póngase en contacto con su distribuidor o proveedor para obtener más información.
Para desechar en países fuera de la Unión Europea
Este símbolo solo es válido en la Unión Europea (UE). Si desea desechar este producto, póngase en contacto con las autoridades locales o con su distribuidor y pregunte por el método correcto de eliminación.

Declaración de conformidad de la UE
Por la presente, Ugreen Group Limited declara que el modelo de producto es conforme a la Directiva 2014/53/UE y 2011/65/UE. Encontrará más información sobre la Declaración de conformidad de la UE en la siguiente dirección de Internet: https://www.ugreen.com/download

Fabricante: Ugreen Group Limited
Dirección del fabricante: Ugreen Building, Longcheng Industrial Park, Longgueire Road, Longhua, Shenzhen, China
Tel.: +86-755-28806535
Correo electrónico: support@ugreen.com

Representante en la UE: Ugreen Group GmbH
Dirección en Europa: Mannheimer Str. 13, 30880 Laatzen, Alemania
Tel.: +49(0)17686027663
Correo electrónico: support@ugreen.com

IT

RAEE

Questo simbolo sui prodotti e/o sui documenti di accompagnamento indica che, ai sensi della nuova Direttiva 2012/19/UE su Rifiuti da Apparecchiature Elettriche ed Elettroniche (RAEE), le apparecchiature elettriche ed elettroniche usate non possono essere smaltite insieme ai rifiuti domestici generici. Per un corretto trattamento, recupero e riciclaggio, si prega di consegnare il prodotto presso i punti di raccolta designati, dove sarà ritirato gratuitamente.
Smaltendo questo prodotto correttamente aiuterai a preservare risorse preziose e potenziali effetti negativi sulla salute umana e sull'ambiente, che potrebbero altrimenti derivare da una gestione inappropriata dei rifiuti.
Per ulteriori dettagli sul punto di raccolta più vicino, contattare le autorità locali.
In caso di smaltimento non corretto di questi rifiuti, possono essere applicate sanzioni in conformità con la legislazione nazionale.
Per gli utenti professionali dell'Unione Europea
Se si desidera smaltire un'apparecchiatura elettrica ed elettronica (AEE), contattare il rivenditore o il fornitore per ottenere ulteriori informazioni.
Per lo smaltimento nei Paesi al di fuori dell'Unione Europea questo simbolo è valido solo nell'Unione Europea (UE). Se si desidera smaltire questo prodotto, contattare le autorità locali o il rivenditore e richiedere l'adeguato smaltimento corretto.

Dichiarazione di Conformità UE
Con la presente, Ugreen Group Limited dichiara che il modello di prodotto è conforme alle Direttive 2014/53/UE e 2011/65/UE. Per ulteriori informazioni sulla dichiarazione di conformità UE, accedere al seguente sito Internet: https://www.ugreen.com/download

Produttore: Ugreen Group Limited
Indirizzo del produttore: Ugreen Building, Longcheng Industrial Park, Longgueire Road, Longhua, Shenzhen, China
Tel: +86-755-28806535
E-mail: support@ugreen.com

RAP. UE: Ugreen Group GmbH
Indirizzo UE: Mannheimer Str. 13, 30880 Laatzen, Germania
Tel: +49(0)17686027663
E-mail: support@ugreen.com

CN

WEEE

生产说明：或配套文件上标注的符号，表示根据最新指令 2012/19/EU 关于废弃电子电子设备 (WEEE) 的规定，已使用的电子电气设备 (WEEE) 不得与一般生活垃圾混放处置。请将本产品送至指定收集点，请求免费回收。
正确处置本产品可保证有价值的资源，并且避免以上未提及的可能造成不利影响，否则，不当处理废弃物会产生这些负面影响。
请向当地主管部门咨询最近指定收集点的详细信息。
根据国家法规，这些废弃物处置不当，可能会受到处罚。
欧盟专业用户用户
如果您希望丢弃电子电气设备 (EEE)，请联系经销商或供应商了解更多信息。
欧盟以外国家的处置
此符号仅在欧盟有效。如果您想丢弃此产品，请联系当地主管部门或经销商了解正确的废弃方法。

欧盟符合性声明
Ugreen Group Limited 特此声明，本产品型号符合 2014/53/EU 指令和 2011/65/EU 指令。了解欧盟符合性声明的详细信息，请访问以下网址：https://www.ugreen.com/download

制造商：Ugreen Group Limited
制造商地址：Ugreen Building, Longcheng Industrial Park, Longgueire Road, Longhua, Shenzhen, China
电话：+86-755-28806535
电子邮箱：support@ugreen.com

欧盟代表处：Ugreen Group GmbH
欧盟地址：Mannheimer Str. 13, 30880 Laatzen, Germany
电话：+49(0)17686027663
电子邮箱：support@ugreen.com

AR

WEEE

يعني هذا الرمز الموجود على المنتج/المنتجات و/أو المستندات المرفقة في أي وقت الرجوع إلى أن التوجيه الجديد 2012/19/EU بشأن نفايات المعدات الكهربائية والإلكترونية (WEEE)، يعني أن المنتج/المنتجات المستخدمة المعدات الكهربائية والإلكترونية لا يجوز التخلص منها مع النفايات المنزلية العامة. وفقًا لمعالجة النفايات الكهربائية والإلكترونية (WEEE) واستردادها وإعادة تدويرها، يرجى أخذ هذا المنتج/المنتجات إلى نقاط التجميع المحددة حيث سيتم قبوله مجانًا.
من خلال التخلص من هذا المنتج بشكل صحيح، فإنك تساعد في الحفاظ على موارد قيمة وتمنع أي آثار سلبية محتملة على صحة الإنسان والبيئة، والتي قد تنشأ بخلاف ذلك عن سوء التعامل مع النفايات.
يرجى الاتصال بالسلطات المحلية لمزيد من التفاصيل حول أقرب نقطة تجميع محددة لديك.
يجوز فرض عقوبات في حالة التخلص غير الصحيح من هذه النفايات، وفقًا لـ ما يتم فرضه بموجب قوانين بلدك.
بالنسبة للمستخدمين المهنيين في الاتحاد الأوروبي
إذا كنت ترغب في التخلص من معدات الكهربائية والإلكترونية (EEE)، يرجى الاتصال بالموزع أو المورد الخاص بك للحصول على مزيد من المعلومات.
للتخلص من المنتجات في الدول خارج الاتحاد الأوروبي
إن هذا الرمز صالح فقط في الاتحاد الأوروبي (EU). إذا كنت ترغب في التخلص من هذا المنتج، يرجى الاتصال بالسلطات المحلية أو الموزع الخاص بك وطلب الطريقة الصحيحة للتخلص من المنتج.

إعلان المطابقة للاتحاد الأوروبي
وبموجب هذا الإعلان، يعلن Ugreen Group Limited أن نموذج المنتج يتوافق مع التوجيه 2014/53/EU و 2011/65/EU. لمزيد من المعلومات حول إعلان المطابقة للاتحاد الأوروبي، قم بزيارة الموقع على الإنترنت التالي: https://www.ugreen.com/download

الشركة المصنعة: Ugreen Group Limited
عنوان الشركة المصنعة: Ugreen Building, Longcheng Industrial Park, Longgueire Road, Longhua, Shenzhen, China
الهاتف: +86-755-28806535
البريد الإلكتروني: support@ugreen.com

ممثل الاتحاد الأوروبي: Ugreen Group GmbH
عنوان الاتحاد الأوروبي: Mannheimer Str. 13, 30880 Laatzen, Germany
الهاتف: +49(0)17686027663
البريد الإلكتروني: support@ugreen.com

NL

WEEE

Dit symbool op het product/de producten en/of bijbehorende documenten geeft aan dat, volgens de nieuwe Richtlijn 2012/19/EU betreffende afgedankte elektrische en elektronische apparatuur (AEEA), elektrische en elektronische apparatuur die is gebruikt niet mag worden afgevoerd met het algemeen huishoudelijk afval. Voor de juiste behandeling, terugwinning en recycling moet u dit product naar aangewezen inzamelpunten brengen waar het gratis wordt geaccepteerd.
Door dit product op de juiste manier af te voeren helpt u waardevolle hulpbronnen te sparen en potentiële negatieve gevolgen voor de volksgezondheid en het milieu, die anders zouden kunnen ontstaan door onjuiste afvalverwerking.
Neem contact met uw lokale autoriteit voor meer informatie over het dichtbijzijnde inzamelpunt.
EU Kunnen boetes gelden voor het onjuist verwijderen van dit afval, in overeenstemming met uw nationale wetgeving.
Voor professionele gebruikers in de Europese Unie
Als u elektrische en elektronische apparatuur (EEA) wilt verwijderen, neem dan contact op met uw dealer of leverancier voor meer informatie.
Voor verwijdering in landen buiten de Europese Unie
Dit symbool is alleen geldig in de Europese Unie (EU). Als u dit product wilt verwijderen, neem dan contact op met de lokale autoriteiten of dealer en vraag naar de juiste verwijderingsmethode.

Verklaring van overeenstemming voor de EU
Hierbij verklaart Ugreen Group Limited dat het productmodel in overeenstemming is met Richtlijn 2014/53/EU en 2011/65/EU. Meer informatie over de verklaring van overeenstemming voor de EU kunt u vinden op het volgende internetadres: https://www.ugreen.com/download

Fabrikant: Ugreen Group Limited
Fabrikantadres: Ugreen Building, Longcheng Industrial Park, Longgueire Road, Longhua, Shenzhen, China
Tel: +86-755-28806535
E-mail: support@ugreen.com

Vertegenwoordiger EU: Ugreen Group GmbH
EU-adres: Mannheimer Str. 13, 30880 Laatzen, Germany
Tel: +49(0)17686027663
E-mail: support@ugreen.com

SE

WEEE

Den här symbolen på produkten(ar) och/eller dokument som medföljer indikerar att produkter som använder elektrisk och elektronisk utrustning (WEEE) inte får kasseras med allmänt hushållsavfall. Enligt behandlingen av WEEE, återvinning och återvinning, vänligen ta denna produkt(er) till utsedda insamlingsplatser där den kan lämnas kostnadsfritt.
Genom att kassera produkten korrekt kan du hjälpa till att spara värdefulla resurser och förebygga eventuella negativa effekter på människors hälsa och miljö som annars skulle kunna uppstå till följd av olämplig avfallshantering.
Kontakta din lokala myndighet för mer information om närmaste insamlingsplats.
Påföljder kan tillämpas för felaktig kassering av detta fall, enligt din nationella lagstiftning.
För professionella användare i Europeiska unionen
Om du vill kassera elektrisk och elektronisk utrustning (EEE), kontakta din återförsäljare eller leverantör för mer information.
Att kasseras i länder utanför EU
Den här symbolen är endast giltig inom Europeiska unionen (EU). För att kasseras den här produkten bör du kontakta lokala myndigheter eller återförsäljare och fråga efter korrekt metod för avfallshantering.

EU-försäkran om överensstämmelse
Ugreen Group Limited förklarar att produktmodellen efterlever direktiv 2014/53/EU och 2011/65/EU. Läs mer om EU-försäkran om överensstämmelse på följande webbplats: https://www.ugreen.com/download

Tillverkare: Ugreen Group Limited
Tillverkarens adress: Ugreen Building, Longcheng Industrial Park, Longgueire Road, Longhua, Shenzhen, China
Tel: +86-755-28806535
E-postadress: support@ugreen.com

EU-representant: Ugreen Group GmbH
EU-adress: Mannheimer Str. 13, 30880 Laatzen, Tyskland
Tel: +49(0)17686027663
E-postadress: support@ugreen.com

PL

WEEE

Ten symbol na produktach i/lub dokumentach towarzyszących oznacza, że zgodnie z nową dyrektywą 2012/19/UE w sprawie zużytego sprzętu elektrycznego i elektronicznego (WEEE) produkty elektryczne i elektroniczne nie mogą być wyrzucane razem z odpadami komunalnymi. Zgodnie z WEEE, odzysku i recyklingu należy przekazać je do wyznaczonych punktów zbiórki, gdzie zostaną one oddane bezpłatnie.
Prawidłowo pozbywając się tego produktu pomoże zaoszczędzić cenne zasoby i zapobiegnie potencjalnym negatywnym skutkom nieodpowiedniego postępowania z odpadem dla zdrowia ludzkiego i środowiska.
Skontaktuj się z lokalnymi władzami po więcej informacji na temat najbliższego wyznaczonego punktu zbiórki.
Odpadów należy dokładniej się z takiego produktu.
Za naruszenie zasad mogą zostać nałożone kary, zgodnie z prawem krajowym.
W przypadku profesjonalnych użytkowników w Unii Europejskiej
Jeśli chcesz pozbyć się sprzętu elektrycznego i elektronicznego (EEE) należy skontaktować się ze swoim sprzedawcą lub dostawcą w celu uzyskania informacji.
Utylizacja w krajach spoza Unii Europejskiej
Ten symbol jest ważny tylko na terenie Unii Europejskiej (UE). Należy skontaktować się z lokalnymi władzami lub sprzedawcą, aby uzyskać informacje dotyczące prawidłowej metody utylizacji tego produktu.

Deklaracja zgodności UE
Niniejszym Ugreen Group Limited oświadcza, że model produktu jest zgodny z dyrektywą 2014/53/UE i 2011/65/UE. Więcej informacji na temat deklaracji zgodności UE można znaleźć pod następującym adresem: https://www.ugreen.com/download

Producent: Ugreen Group Limited
Adres producenta: Ugreen Building, Longcheng Industrial Park, Longgueire Road, Longhua, Shenzhen, China
Tel.: +86-755-28806535
E-mail: support@ugreen.com

Przedstawiciel w UE: Ugreen Group GmbH
Adres w UE: Mannheimer Str. 13, 30880 Laatzen, Niemcy
Tel.: +49(0)17686027663
Adres e-mail: support@ugreen.com

TR

WEEE

Ürünler ve veya beraberinde bulunan belgelerin üzerinde yer alan bu sembol, atık elektrikli ve elektronik ekipmanlara (WEEE) ilişkin 2012/19/AB sayılı yeni Direktif uyarınca elektrikli ve elektronik ekipmanlar, ev atıklarıyla birlikte atılmamaları gerektiğini belirtir. WEEE'nin tedavisi, geri dönüşüm ve geri dönüştürülmesi için bu ürünleri lütfen ücretsiz olarak kabul edilecekleri belirlenmiş toplama noktalarına götürün.
Bu ürünü doğru bir şekilde bertaraf ederek, insan sağlığına ve çevreye olumsuz etkileri olabilecek olası olumsuz etkileri önlemek ve kaynakların tasarruf edilmesine yardımcı olur.
Yerel yetkililerle temasa geçerek en yakın belirlenmiş toplama noktasına ait daha fazla bilgi almak için lütfen bölgenizdeki atık yönetim makamlar ile iletişime geçin.
Ulusal mevzuatınız uyarınca bu atığın hatalı şekilde bertaraf edildiği durumlarda cezalar uygulanabilir.
Avrupa Birliği'ndeki profesyonel kullanıcılar için
Elektrikli ve elektronik ekipman (EEE) almak istiyorsanız daha fazla bilgi almak için lütfen satıcınızla veya tedarikçinizle iletişime geçmekten çekinmeyin.
Avrupa Birliği dışındaki ülkelerde bertaraf etme
Bu sembol yalnızca Avrupa Birliği'nde (AB) geçerlidir. Bu ürünü almak istiyorsanız doğru bertaraf yöntemini öğrenmek için lütfen bölgenizdeki yerel yönetim makamlar veya satıcısı ile iletişim geçin.

AB Uygunluk Beyanı
Ugreen Group Limited ekrek bu ürün modelinin 2014/53/EU ve 2011/65/EU sayılı Direktifle uygun olduğunu beyan eder. Şu internet adresini ziyaret ederek AB Uygunluk Beyanı hakkında daha fazla bilgi edinebilirsiniz: https://www.ugreen.com/download

Üretici: Ugreen Group Limited
Üretici Adresi: Ugreen Building, Longcheng Industrial Park, Longgueire Road, Longhua, Shenzhen, China
Tel.: +86-755-28806535
E-posta: support@ugreen.com

AB TEMSİLCİSİ: Ugreen Group GmbH
AB Adresi: Mannheimer Str. 13, 30880 Laatzen, Germany
Tel.: +49(0)17686027663
E-posta: support@ugreen.com

PT

REEE

Este símbolo no(s) produto(s) e/ou nos documentos que o acompanham indica que, ao abrigo da nova Diretiva 2012/19/UE relativa aos resíduos de equipamentos elétricos e eletrónicos (REEE), o(s) produto(s) elétrico e eletrónico usado(s) não pode(m) ser eliminado(s) com o lixo doméstico. Para o tratamento, recuperação e reciclagem adequados, leve esta(s) produto(s) a pontos de recolha designados, onde será(ão) aceite(s) de forma gratuita.
Ao eliminar este produto de forma correta, ajuda a preservar valiosos recursos e evita quaisquer potenciais efeitos negativos para a saúde humana e para o ambiente, que poderiam resultar de um tratamento inadequado dos resíduos.
Contacte as autoridades locais para obter mais informações sobre o ponto de recolha designado mais próximo.
Poderão ser aplicadas sanções pela eliminação incorreta destes resíduos, de acordo com a sua legislação nacional.
Para utilizadores profissionais na União Europeia
Se pretender eliminar equipamentos elétricos e eletrónicos (EEE), contacte o seu revendedor ou fornecedor para obter mais informações.
Para eliminação em países fora da União Europeia
Este símbolo só é válido na União Europeia (UE). Se pretende eliminar este produto, contacte as autoridades locais ou o seu revendedor e informe-se sobre o método correto de eliminação.

Declaração de conformidade na UE
Pela presente, o Ugreen Group Limited declara que o modelo do produto está em conformidade com as Diretivas 2014/53/UE e 2011/65/UE. Saiba mais sobre a Declaração de Conformidade da UE no seguinte endereço de Internet: https://www.ugreen.com/download

Fabricante: Ugreen Group Limited
Endereço do fabricante: Ugreen Building, Longcheng Industrial Park, Longgueire Road, Longhua, Shenzhen, China
Tel.: +86-755-28806535
E-mail: support@ugreen.com

REP. UE: Ugreen Group GmbH
Endereço da UE: Mannheimer Str. 13, 30880 Laatzen, Alemanha
Tel.: +49(0)17686027663
E-mail: support@ugreen.com

Manuale utente
RAP (2)
Raccolta carta