Model:S62

Internal photos of the EUT

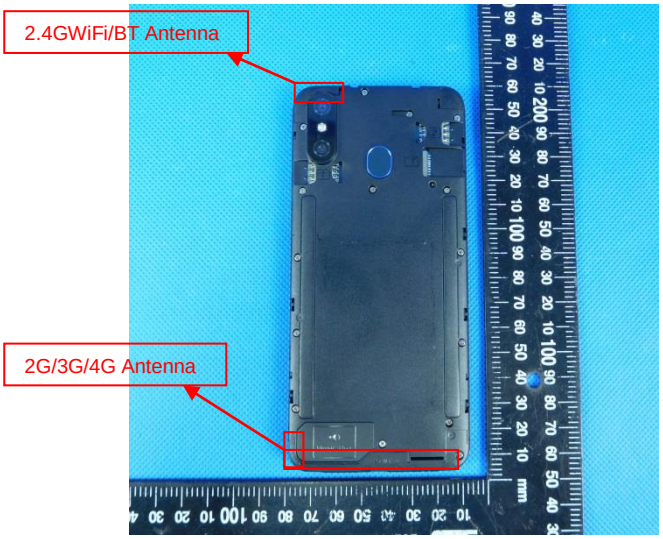

Cellacom
Recargable Lithium-ion Bateria
Modelo: SB2
3.85V/3500mAh/13.475Wh
Carga limite de voltaje 4.4V
Norma: GB/T 18287-2013
Precaución
Utilice sólo el cargador original.
Nunca desmonte la batería usted mismo.
Nunca cortocircuite la batería.
Deseche la batería correctamente.
Nunca exponga la batería al fuego, puede causar explosión
No cargue ni exponga la batería a temperaturas inferiores a 32 °F (0 ° C) o superiores a 113 ° F (45 ° C)
Hecho en China/Made in China

Cellacom
Recargable Lithium-ion Bateria
Modelo: SB2
3.85V/3500mAh/13.475Wh
Carga limite de voltaje 4.4V
Norma: GB/T 18287-2013
Precaución
Utilice sólo el cargador original.
Nunca desmonte la batería usted mismo.
Nunca cortocircuite la batería.
Deseche la batería correctamente.
Nunca exponga la batería al fuego, puede causar explosión
No cargue ni exponga la batería a temperaturas inferiores a 32 °F (0 ° C) o superiores a 113 ° F (45 ° C)
Hecho en China/Made in China

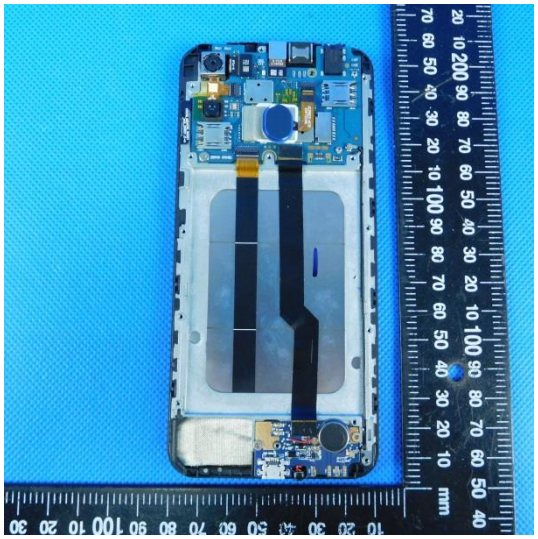

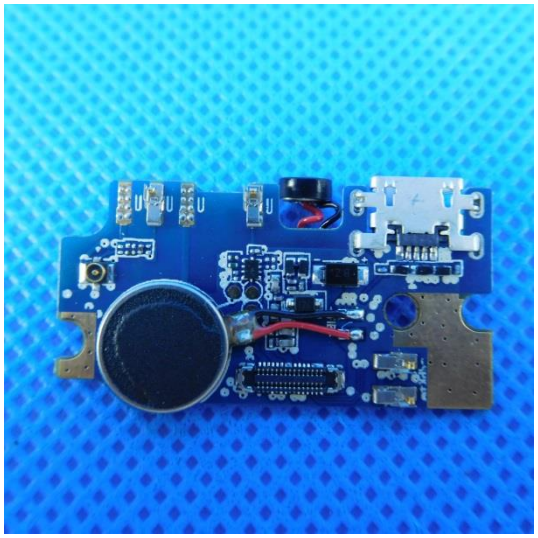

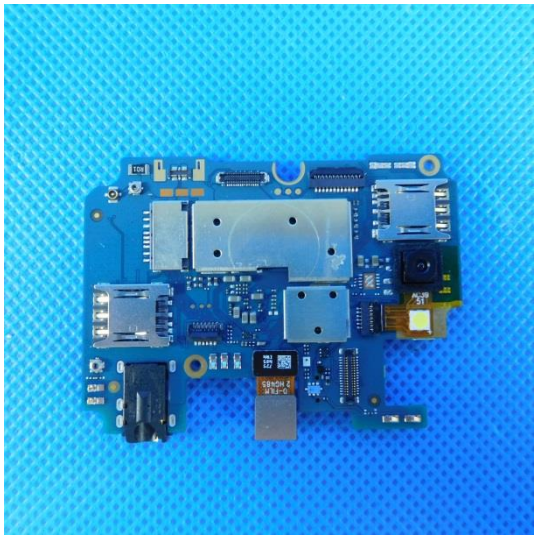

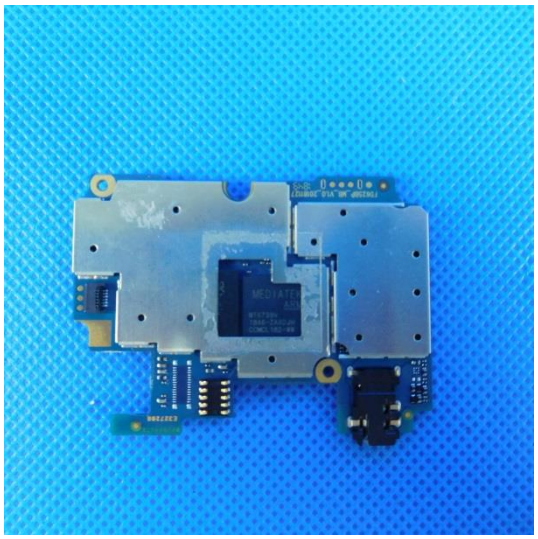
MEDIATEK

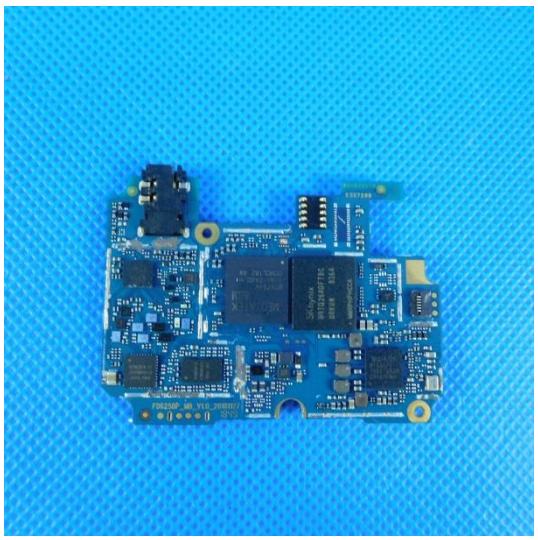

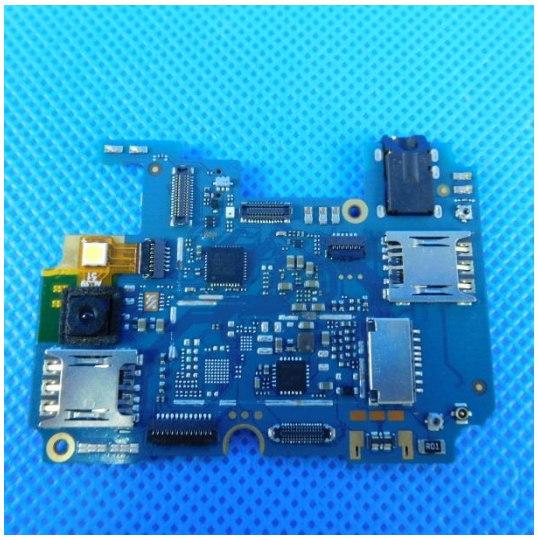

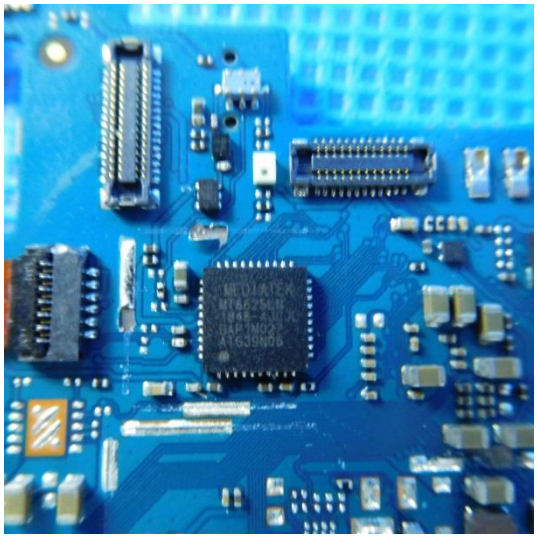

SK hynix
H9TQ26ADFTBC
URKUM 836A
MMRPHPHCCA

RTM7016-51
CM388P011B
SKAE 1844
FD625BP_MB_V1.0_201

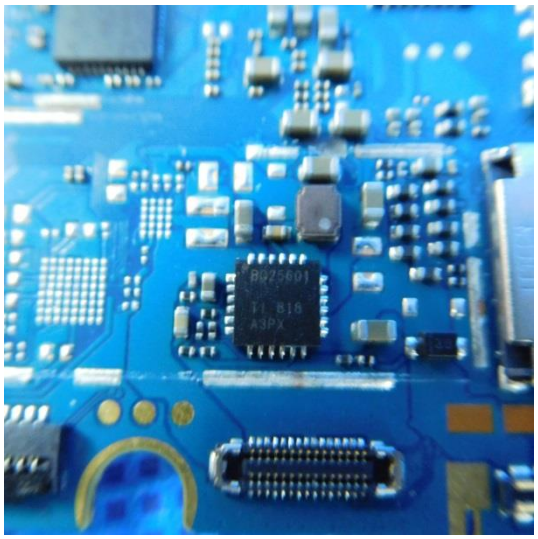
RQ25601
T1 B18
A3PX

Cellacom
Recargable Lithium-ion Bateria
Modelo: S62
3.85V3500mAh/13.475Wh
Carga limite de voltaje 4.4V
Norma: GB/T 18287-2013
NOM
NYCE
Precaución
• Utilice sólo el cargador original.
• Nunca desmonte la batería usted mismo.
• Nunca cortocircuite la batería.
• Deseche la batería correctamente.
• Nunca exponga la batería al fuego, puede causar explosión
• No cargue ni exponga la batería a temperaturas inferiores a 32 ° F (0 ° C) o superiores a 113 ° F (45 ° C)
Hecho en China/Made in China

Rechargable Lithium-ion Battery
Model No.: S62
3.85V3500mAh/13.475Wh
Carga limite de voltaje 4.4V
Standard: GB/T 18287-2013
NOM
NYCE
Caution
• Use only the original charger.
• Never disassemble the battery yourself.,
• Never short-circuit the battery.
• Dispose of the battery properly.
• Never expose the battery to fire, can cause explosion
• Do not charge or expose the battery pack to temperatures below 32 °F (0 °C) or above 113 °F (45°C)
Hecho en China/Made in China