GLD-A-400311_GOLDEN TEE DELUXE ARCADE MACHINE_OWNERS MANUAL
FRANCAIS / ESPANOL / NEDERLANDS (FR_ES_NL)

ADAPTER: BI36L-120300-I-LED

LASTEST ART: 02.22.24

W44 X H25.5 IN
(SINGLE PAGE - W5.5 X H 8.5 IN)

P1 P2 P3 P4 P5 P6 P7 P8

FRANÇAIS

⚠ AVERTISSEMENT

Pour garantir un fonctionnement en toute sécurité du produit, assurez-vous de lire ce manuel du propriétaire avant utilisation. Conservez ce manuel du propriétaire dans un endroit sûr pour pouvoir vous y référer facilement en cas de besoin.

14 ANS ET PLUS

MANUEL DU PROPRIÉTAIRE

⚠ AVERTISSEMENT

À LIRE AVANT D'UTILISER l'Arcade1UP

PRÉCAUTIONS DE SÉCURITÉ

Les symboles suivants sont utilisés dans les étiquettes du jeu pour attirer l'attention sur les situations potentiellement dangereuses :

⚠ **AVERTISSEMENT : Le fait de ne pas suivre ces précautions peut entrainer la mort ou des blessures graves.**

Risque de choc électrique. Déconnectez l'alimentation avant de retirer le couvercle. Ne doit être effectué que par un technicien qualifié.

⚠ **AVERTISSEMENT : Pour réduire les risques d'incendie ou de choc électrique, n'exposez pas cet appareil à la pluie ou à l'humidité.**

1. Veuillez lire et comprendre tous les avertissements mentionnés dans ce manuel.
2. Ne mouillez pas la borne d'arcade lors du nettoyage.
3. Parents et tuteurs : Veuillez lire le manuel en entier avant d'autoriser le joueur à jouer.
4. L'adaptateur CA/CC et l'appareil ne doivent pas être exposés à des gouttes ou des éclaboussures, et aucun objet rempli de liquides, tels que des vases, ne doit être placé sur l'appareil. L'adaptateur CA/CC est utilisé comme dispositif de déconnexion. L'adaptateur CA/CC de l'appareil ne doit pas être obstrué OU doit être facilement accessible pendant l'utilisation prévue. Pour déconnecter complètement l'entrée d'alimentation, l'adaptateur CA/CC de l'appareil doit être débranché du secteur.
5. Si l'appareil est équipé d'une borne de terre de protection, il doit être connecté à la prise principale avec une prise de terre de protection.
6. Distances minimales de 10 cm/3,94 pouces autour de l'appareil pour une ventilation suffisante.
7. La ventilation ne doit pas être entravée en recouvrant les ouvertures de ventilation avec des articles tels que du journal, des nappes, des rideaux, etc.
8. Aucune source de flamme nue telle que des bougies allumées ne doit être placée sur l'appareil.
9. L'appareil ne doit être utilisé que dans des climats modérés.

⚠ AVERTISSEMENT D'ÉPILEPSIE

Un très faible pourcentage de personnes peut avoir des crises d'épilepsie ou des pertes de connaissance lorsqu'elles sont exposées à certains types de lumière ou à des lumières clignotantes. L'exposition à certains motifs ou arrière-plans sur un écran de télévision ou lorsque vous jouez à des jeux vidéo peut déclencher des crises d'épilepsie ou des pertes de connaissance chez ces personnes. Pour réduire le risque d'un tel incident convulsif, il est recommandé de prendre une pause de 10 à 15 minutes à chaque heure de jeu.

DÉCLARATION FCC/ISDE

Cet appareil est conforme à la partie 15 des règles de la FCC/RSS exempts de licence d'Innovation, Sciences et Développement économique Canada. Le fonctionnement est soumis aux deux conditions suivantes : (1) Cet appareil ne doit pas provoquer d'interférences nuisibles, et (2) cet appareil doit accepter toutes les interférences reçues, y compris les interférences pouvant entraîner un fonctionnement indésirable.

Avertissement : Des changements ou des modifications de cet appareil non expressément approuvées par la partie responsable de la conformité peuvent annuler l'autorisation de l'utilisateur d'utiliser l'équipement.

REMARQUE : Cet équipement a été testé et jugé conforme aux limites d'un appareil numérique de classe B, conformément à la partie 15 des règles FCC/ISDE. Ces limites sont conçues pour fournir une protection raisonnable contre les interférences nuisibles dans une installation résidentielle. Cet équipement génère, utilise et peut émettre de l'énergie radiofréquence et, s'il n'est pas installé et utilisé conformément aux instructions, peut provoquer des interférences nuisibles aux communications radio. Cependant, rien ne garantit qu'aucune interférence ne se produira dans une installation particulière. Si cet équipement cause des interférences nuisibles à la réception de la radio ou de la télévision, ce qui peut être déterminé en éteignant et en rallumant l'équipement, l'utilisateur est invité à essayer de corriger les interférences en prenant une ou plusieurs des mesures suivantes :

- Réorientez ou déplacez l'antenne de réception.
- Augmentez la séparation entre l'équipement et le récepteur.
- Branchez l'équipement sur une prise située sur un circuit différent de celui auquel le récepteur est connecté.
- Consultez le revendeur ou un technicien radio/TV expérimenté pour obtenir de l'aide.

⚠ CONSIGNES DE SÉCURITÉ IMPORTANTES

1. Lisez ces instructions.
2. Conservez ces instructions.
3. Respectez tous les avertissements
4. Suivez toutes les instructions.
5. N'utilisez pas cet appareil à proximité d'un point d'eau.
6. Nettoyez uniquement avec un chiffon sec.
7. Ne bloquez aucune ouverture de ventilation. Installez conformément aux instructions du fabricant.
8. N'installez à proximité de sources de chaleur telles que des radiateurs, des registres de chaleur, des cuisinières ou d'autres appareils (y compris les amplificateurs) qui produisent de la chaleur.
9. N'allez pas à l'encontre de l'objectif de sécurité de la fiche polarisée ou de mise à la terre. Une prise polarisée possède deux lames dont l'une est plus large que l'autre. Une fiche de mise à la terre possède deux lames et une troisième broche de mise à la terre. La lame large ou la troisième dent sont fournies pour votre sécurité. Lorsque la prise fournie ne rentre pas dans votre prise, consultez un électricien pour le remplacement de la prise obsolète.
10. Protégez le cordon d'alimentation contre les chocs ou les pincements, en particulier au niveau des fiches, des prises de courant et du point de sortie de l'appareil.
11. N'utilisez que les accessoires spécifiés par le fabricant.
12. Débranchez cet appareil pendant les orages ou lorsqu'il n'est pas utilisé pendant de longues périodes.
13. Référez tout entretien à un personnel de service qualifié. L'entretien est nécessaire lorsque l'appareil a été endommagé de quelque manière que ce soit, par exemple lorsque le cordon d'alimentation ou la fiche est endommagé, que du liquide a été renversé ou que des objets sont tombés dans l'appareil, que l'appareil a été exposé à la pluie ou à l'humidité, qu'il ne fonctionne pas normalement ou qu'il est tombé.
14. L'équipement doit être utilisé à une température ambiante de fonctionnement de 32° - 95° F (0° - 35° C).
15. DANGER DE RENVERSEMENT - Cet appareil doit être fixé en place à l'aide des moyens de montage fournis. La position debout est susceptible d'entraîner une instabilité pouvant entraîner des blessures. Reportez-vous aux instructions d'installation pour plus de détails.

INSTALLATION

Ce jeu est conçu pour un usage intérieur et personnel uniquement. Il ne doit pas être installé à l'extérieur.
Les conditions suivantes doivent être évitées.
1. Exposition directe au soleil, humidité élevée, contact direct avec l'eau, poussière, chaleur élevée ou froid extrême.
2. Vibrations. Le jeu doit être installé sur une surface plane.
Ne l'installez pas dans une zone telle que le jeu présenterait un obstacle en cas d'urgence (p. ex., près d'un équipement d'incendie ou d'issues de secours).

SPÉCIFICATIONS

⚠ Ce produit est destiné à être utilisé uniquement avec l'adaptateur fourni :
Fabricant: Dong Guan Royal Intelligent Co., Ltd.
Modèle: BI36L-120300-I-LED

ALIMENTATION ÉLECTRIQUE: Adaptateur CA/CC
PUISSANCE D'ENTRÉE: CA 100-240V~50/60Hz 1,2A max.
PUISSANCE DE SORTIE: CC12,0V ⎓ 3,0A 36,0W
MONITEUR: LCD 43,18 cm (17 po)
DIMENSIONS DU MEUBLE ASSEMBLÉ: 156,2 x 47,2 x 64 cm (61,5 x 18,6 x 25,2 po)
EFFICACITÉ ACTIVE MOYENNE: 88,39%
EFFICACITÉ À FAIBLE CHARGE (10%): 85,828%
CONSOMMATION ÉLECTRIQUE SANS CHARGE: 0,080W

- L'adaptateur CA/CC est utilisé comme dispositif de déconnexion.
- L'adaptateur CA/CC de l'appareil ne doit pas être obstrué OU doit être facilement accessible pendant l'utilisation prévue.
- Pour déconnecter complètement l'entrée d'alimentation, l'adaptateur CA/CC de l'appareil doit être débranché du secteur.

Des informations sur l'efficacité énergétique ErP de l'adaptateur EU sont également disponibles sur
http://arcade1up.com/apps/help-center#hc-what-is-the-energy-efficiency-of-the-adaptors

ASSISTANCE OU SERVICE

Avant de nous contacter pour obtenir de l'aide ou un service, veuillez consulter la section "Dépannage" du manuel de l'utilisateur.
Si vous avez encore des questions concernant votre produit Arcade1up ou si vous avez besoin d'une assistance technique.
Contactez le service client Arcade1up à l'adresse www.Arcade1Up.com et cliquez sur "Assistance".

PARAMÈTRES DE JEU

1. DÉPLACEZ LE CURSEUR VERS L'ICNE D'ENGRENAGE (À CTÉ DE L'ICNE DE JEU) À L'AIDE DU TRACKBALL
2. APPUYEZ SUR LE BOUTON "START" POUR ENTRER DANS LES PARAMÈTRES DU JEU
3. DÉPLACEZ LE CURSEUR À L'AIDE DU TRACKBALL POUR AJUSTER LES PARAMÈTRES
4. SÉLECTIONNEZ "HIDE THIS MENU" ET APPUYEZ SUR LE BOUTON "START" POUR ENREGISTRER ET QUITTER

COMMANDES DU JEU

*LA BORNE ARCADE PEUT METTRE 10 À 15 SECONDES À S'ALLUMER APRÈS AVOIR POSITIONNÉ LE COMMUTATEUR SUR ON

1. DÉPLACEZ LE CURSEUR SUR L'ICNE DU JEU À L'AIDE DU TRACKBALL
2. APPUYEZ SUR LE BOUTON "START" POUR CHOISIR LE JEU
3. SUIVEZ LES COMMANDES DE JEU CI-DESSOUS POUR CHAQUE JEU
4. APPUYEZ SUR LE BOUTON "LIVE" POUR APPUYER LE MENU PAUSE
5. SÉLECTIONNEZ "QUIT GAME" DANS LE MENU PAUSE POUR QUITTER LE JEU

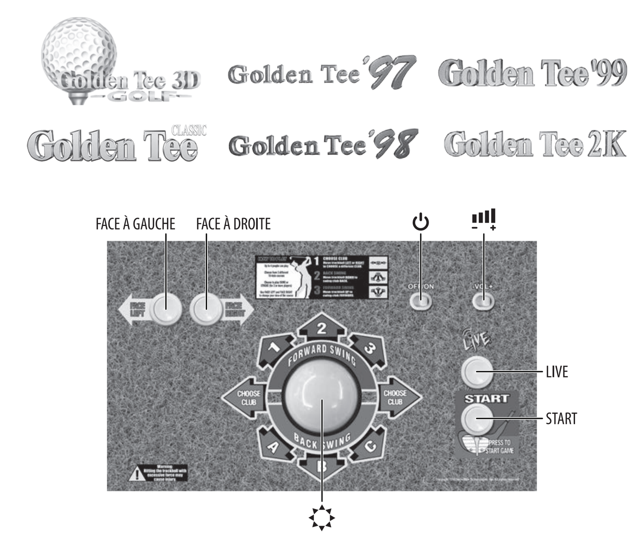

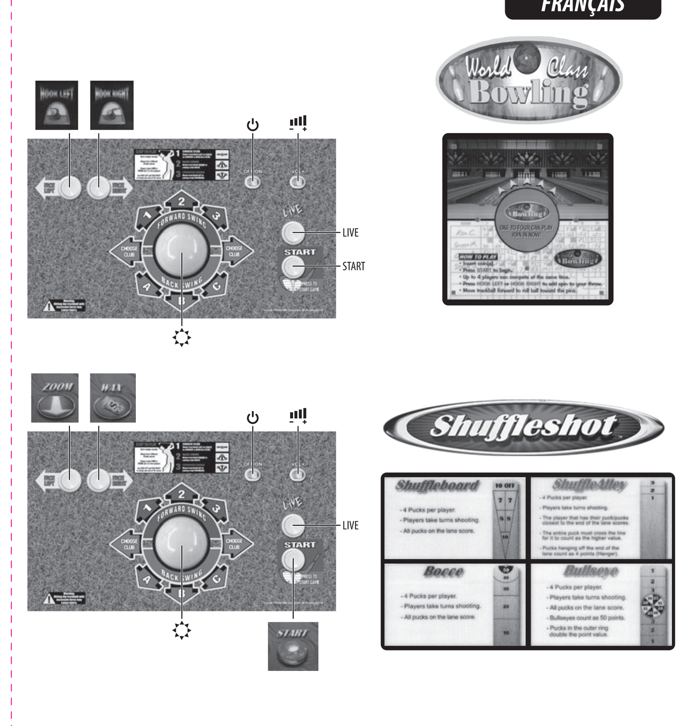

⚠ ATTENTION

Les instructions d'entretien s'adressent uniquement au personnel de service qualifié. Pour réduire le risque de choc électrique, n'effectuez aucun entretien autre que celui indiqué dans le mode d'emploi, sauf si vous êtes qualifié pour le faire.

TOUTES LES PHOTOS SONT PRÉSENTÉES À TITRE D'ILLUSTRATION UNIQUEMENT. LE PRODUIT RÉEL PEUT VARIER EN RAISON DE L'AMÉLIORATION DU PRODUIT.

visitez Arcade1up.com
POUR VOUS INSCRIRE À NOTRE LISTE DE DIFFUSION ET VOIR LA LISTE COMPLÈTE DES JEUX

⚠ AVERTISSEMENT

POUR PROFITER D'UN ENVIRONNEMENT DE JEU SÉCURISÉ

Veuillez utiliser le kit d'ancrage mural inclus avec le produit.

⚠ ATTENTION

Des blessures graves ou mortelles par écrasement peuvent survenir en cas de renversement de meubles.
Pour éviter les renversements :

- Installez Arcade1UP sur un sol plat.
- Ne laissez jamais les enfants grimper ou s'accrocher au produit.
- Installez toujours un dispositif anti-basculement !

L'utilisation de dispositifs d'anti-renversement ne peut que réduire, mais non éliminer, le risque de renversement.

AVERTISSEMENT : Arcade1up n'assume aucune responsabilité en cas d'installation incorrecte ou de charges excessives placées sur les vis ou le support. Cette fixation murale ne remplace pas la surveillance d'un adulte.

Assurez-vous de placer votre Arcade1UP sur une surface plane

DÉCLARATION D'EXPOSITION AUX RADIATIONS RF FCC:
Cet équipement est conforme aux limites d'exposition aux rayonnements FCC définies pour un environnement non contrôlé. Cet équipement doit être installé et utilisé à une distance minimale de 20 cm entre le radiateur et toute partie de votre corps.

DÉCLARATION D'EXPOSITION AUX RADIATIONS RF d'ISDE:
Cet équipement est conforme aux limites d'exposition aux rayonnements IC RSS-102 définies pour un environnement non contrôlé. Cet équipement doit être installé et utilisé à une distance minimale de 20 cm entre le radiateur et toute partie de votre corps. Pour se conformer aux exigences de conformité CNR 102 RF exposition, une distance de séparation d'au moins 20 cm doit être maintenue entre l'antenne de cet appareil et toutes les personnes.

DÉPANNAGE

PROBLÈME	CAUSE POSSIBLE	SOLUTION
Le jeu ne s'allume pas.	-Le cordon d'alimentation n'est pas branché sur la prise murale. -Les fils/fiches sont mal branchés. -L'interrupteur MARCHE/ARRÊT est en position ARRÊT. -Le commutateur de téléchargement à l'arrière du moniteur est en position OFF (le cas échéant).	-Assurez-vous que le cordon d'alimentation est branché sur la prise murale et que cette prise est alimentée. (Branchez d'autres appareils électriques dans la prise de courant pour vous assurer que la prise fonctionne normalement.) -Assurez-vous que tous les fils/fiches sont correctement connectés et correctement installés comme indiqué dans les instructions de montage. -Faites glisser l'interrupteur marche/arrêt situé sur le panneau de contrôle en position ON. -Faites glisser l'interrupteur de téléchargement à l'arrière du moniteur sur la position ON.
Le jeu s'allume, mais il n'y a aucun son.	-Les fils/prises étaient mal branchés. -Le commutateur de volume est en position OFF.	-Assurez-vous que tous les fils/fiches sont correctement connectés et correctement installés comme indiqué dans les instructions de montage. -Faites glisser le bouton de volume situé sur le panneau de contrôle vers la droite. REMARQUE : Faites glisser le bouton de volume vers la droite pour augmenter le volume, vers la gauche pour baisser le volume.
Vous entendez du son mais il n'y a pas d'image.	-Les fils/prises étaient mal branchés.	-Assurez-vous que tous les fils/fiches sont correctement connectés et correctement installés comme indiqué dans les instructions de montage.
L'écran de jeu est figé.	-Le jeu a rencontré un problème lors du traitement des données.	-Mettez l'interrupteur marche/arrêt sur OFF puis rallumez-le à nouveau. -Il se peut que vous deviez réinitialiser le jeu. Mettez l'interrupteur marche/arrêt sur la position OFF. Débranchez le jeu de la prise murale et attendez 60 secondes pour RÉINITIALISER le jeu. Rebranchez le jeu et remettez l'interrupteur marche/arrêt sur ON.
Le bandeau ne s'allume pas.	-Le cordon d'alimentation du bandeau n'est pas branché à l'arrière du moniteur. -Le cordon d'alimentation du bandeau est branché sur la mauvaise entrée.	-Assurez-vous que tous les fils/fiches sont correctement connectés et correctement installés comme indiqué dans les instructions de montage.
L'écran de jeu semble pixelisé ou des lignes traversent l'image.	-Les fils/prises étaient mal branchés.	-Assurez-vous que tous les fils/fiches sont correctement connectés et correctement installés comme indiqué dans les instructions de montage. -Il se peut que vous deviez réinitialiser le jeu. Mettez l'interrupteur marche/arrêt sur la position OFF. Débranchez le jeu de la prise murale et attendez 60 secondes pour RÉINITIALISER le jeu. Rebranchez le jeu et remettez l'interrupteur marche/arrêt sur ON.
L'un des boutons du panneau de contrôle est bloqué en position basse.	-Des débris peuvent s'être glissés entre le bouton et le boîtier du bouton.	-Prenez un objet fin (comme une carte de visite) et placez-le entre le bouton et le boîtier du bouton et faites-le glisser d'avant en arrière pour détacher les débris.
Vous ne pouvez pas faire défiler les jeux dans le menu de sélection des jeux.	-Vous utilisez peut-être le mauvais joystick ou appuyez sur les mauvais boutons pour faire défiler les jeux.	-Consultez la section des commandes de jeu du manuel d'instructions pour vous assurer que vous utilisez le bon joystick ou que vous appuyez sur les bons boutons pour faire défiler le menu de sélection du jeu.
Vous pouvez faire défiler les jeux dans le menu de sélection des jeux, mais vous ne pouvez pas entrer dans un jeu pour commencer à jouer.	-Il se peut que vous appuyiez sur le mauvais bouton pour entrer dans le jeu.	-Consultez la section des commandes de jeu du manuel d'instructions pour vous assurer que vous appuyez sur le bon bouton pour entrer dans le jeu.
Vous êtes entré dans le jeu, mais vous ne parvenez pas à démarrer le jeu.	-Il se peut que vous appuyiez sur le mauvais bouton pour démarrer le jeu.	-Consultez la section des commandes de jeu du manuel d'instructions pour vous assurer que vous appuyez sur le bon bouton pour démarrer le jeu.
Vous êtes entré dans le jeu, mais vous ne pouvez pas le quitter pour revenir au menu de sélection de jeu.	-Il se peut que vous appuyiez sur le mauvais bouton pour quitter le jeu. -Vous ne maintenez peut-être pas le bouton de sortie enfoncé assez longtemps.	-Consultez la section des commandes de jeu du manuel d'instructions pour vous assurer que vous appuyez sur le bon bouton pour quitter le jeu. -Assurez-vous de maintenir le bouton de sortie enfoncé pendant 5 secondes pour quitter le jeu.
Les fonctions de contrôle imprimées sur le panneau de contrôle ne correspondent pas au gameplay affiché à l'écran pour le jeu auquel vous jouez.	-Il se peut que vous appuyiez sur les boutons de commande de jeu incorrects pour le jeu auquel vous jouez.	-Consultez la section des commandes de jeu du manuel d'instructions pour vous assurer que vous appuyez sur les bons boutons de commande de jeu pour ce jeu. -Regardez l'écran de chargement des commandes de jeu sur le moniteur pour vous assurer que vous appuyez sur les bons boutons de commande. (REMARQUE : Les commandes de jeu imprimées sur le panneau de contrôle ne sont que pour le jeu présenté sur la borne. Les autres jeux de la borne utiliseront les mêmes boutons mais réagiront différemment.)
Le jeu ne me permet pas de sélectionner 2 ou 3 joueurs pour un jeu choisi.	-Le jeu n'est peut-être qu'un jeu à 1 ou 2 joueurs.	-Reportez-vous à la section des commandes de jeu du manuel d'instructions pour voir combien de joueurs peuvent jouer à ce jeu.

© Copyright 1995 Incredible Technologies, Inc. All rights reserved.

TASTEMAKERS
RENDEZ-NOUS VISITE SUR ARCADEUP.COM

Les couleurs, le style et la décoration peuvent varier.

FABRIQUÉ EN CHINE
REV 02.22.24

ESPAÑOL

⚠ ADVERTENCIA

Para garantizar el funcionamiento seguro del producto, asegúrese de leer este Manual del propietario antes de usarlo. Guarde este manual del propietario en un lugar seguro para poder consultarlo fácilmente cuando sea necesario.

EDADES 14+

MANUAL DEL PROPIETARIO

⚠ ADVERTENCIA

LEER ANTES DE USAR EL Arcade1UP

PRECAUCIONES DE SEGURIDAD

Los siguientes símbolos se utilizan en las etiquetas del juego para llamar la atención sobre situaciones potencialmente peligrosas:

⚠ **ADVERTENCIA: Si no se evita el riesgo, se pueden producir lesiones graves o la muerte.**

Peligro de descarga eléctrica. Desconecte la energía antes de quitar la cubierta. Sólo debe ser realizado por un técnico calificado.

⚠ **ADVERTENCIA: Para reducir el riesgo de incendio o descarga eléctrica, no exponga este aparato a la lluvia ni a la humedad.**

1. Lea y comprenda todas las advertencias indicadas en este manual.
2. Al limpiarlo, no moje el arcade.
3. Padres y tutores: Lea el manual completo antes de permitir que el jugador juegue.
4. El adaptador de CA/CC y el aparato no deben exponerse a goteos o salpicaduras, y ningún objeto que contenga líquidos, como jarrones, debe colocarse sobre el aparato. El adaptador CA/CC se utiliza como dispositivo de desconexión. El adaptador de CA/CC del aparato no debe estar obstruido O debe ser de fácil acceso durante el uso previsto. Para desconectar completamente la entrada de alimentación, el adaptador CA/CC del aparato debe estar desconectado de la red eléctrica.
5. Si el electrodoméstico cuenta con un terminal de protección a tierra, debe conectarse al tomacorriente principal con una conexión a tierra de protección.
6. Para una ventilación suficiente deje distancias mínimas de 10 cm/3,94 pulgadas alrededor del aparato.
7. No se debe impedir la ventilación cubriendo las aberturas de ventilación con elementos como periódicos, manteles, cortinas, etc.
8. No se deben colocar sobre el aparato fuentes de llamas descubiertas, como velas encendidas.
9. El aparato solo debe usarse en climas moderados.

⚠ ADVERTENCIA DE EPILEPSIA

Un porcentaje muy pequeño de personas puede experimentar ataques epilépticos o desmayos cuando se exponen a ciertos patrones de luz o luces intermitentes. La exposición a ciertos patrones o fondos en una pantalla de televisión o al jugar videojuegos puede desencadenar ataques epilépticos o desmayos en estas personas. Para reducir el riesgo de un incidente de convulsiones de este tipo, se recomienda tomar un descanso de 10 a 15 minutos por cada hora de juego.

DECLARACIÓN FCC/ISED

Este dispositivo cumple con la parte 15 de las reglas de la FCC/Innovación, Ciencia y Desarrollo Económico RSS(s) exentos de licencia en Canadá. El funcionamiento está sujeto a las siguientes dos condiciones: (1) Este dispositivo no puede causar interferencias dañinas y (2) este dispositivo debe aceptar cualquier interferencia recibida, incluidas las interferencias que puedan causar un funcionamiento no deseado.

Advertencia: Los cambios o modificaciones a esta unidad que no estén expresamente aprobados por la parte responsable del cumplimiento podrían anular la autoridad del usuario para operar el equipo.

NOTA: Este equipo ha sido probado y cumple con los límites para un dispositivo digital de Clase B, de conformidad con la Parte 15 de las normas FCC/ISED. Estos límites están diseñados para brindar una protección razonable contra interferencias dañinas en una instalación residencial. Este equipo genera, usa y puede irradiar energía de radiofrecuencia y, si no se instala y usa de acuerdo con las instrucciones, puede causar interferencias dañinas en las comunicaciones por radio. Sin embargo, no hay garantía de que no se produzcan interferencias en una instalación en particular. Si este equipo causa interferencias dañinas en la recepción de radio o televisión, lo que se puede determinar apagando y encendiendo el equipo, se recomienda al usuario que intente corregir la interferencia mediante una o más de las siguientes medidas:

- Reoriente o reubique la antena receptora.
- Aumente la separación entre el equipo y el receptor.
- Conecte el equipo a una toma de un circuito diferente al que está conectado el receptor.
- Consulte al distribuidor o a un técnico experimentado en radio/TV para obtener ayuda.

⚠ INSTRUCCIONES DE SEGURIDAD IMPORTANTES

1. Lea estas instrucciones.
2. Guarde estas Instrucciones.
3. Preste atención a todas las advertencias.
4. Siga todas las instrucciones.
5. No utilice este aparato cerca del agua.
6. Limpie solo con un paño seco.
7. No bloquee ninguna abertura de ventilación. Haga la instalación conforme a las instrucciones del fabricante.
8. No lo instale cerca de fuentes de calor, como radiadores, rejillas de calefacción, estufas u otros aparatos (incluidos los amplificadores) que produzcan calor.
9. No anule el propósito de seguridad del enchufe polarizado o con conexión a tierra. Un enchufe polarizado tiene dos clavijas, una más ancha que la otra. Un enchufe con conexión a tierra tiene dos clavijas y una tercera clavija de conexión a tierra. La hoja ancha o la tercera punta se proporcionan para su seguridad. Cuando el enchufe provisto no encaje en su tomacorriente, consulte a un electricista para reemplazar el tomacorriente obsoleto.
10. Proteja el cable de alimentación para que no lo pisen ni lo pellizquen, especialmente en los enchufes, los receptáculos de conveniencia y el punto donde salen del aparato.
11. Utilice únicamente aditamentos/accesorios especificados por el fabricante.
12. Desenchufe este aparato durante tormentas eléctricas o cuando no se utilice durante largos períodos de tiempo.
13. Remita todo el servicio a personal de servicio calificado. El servicio es necesario cuando el aparato se ha dañado de alguna manera, como cuando el cable de alimentación o el enchufe están dañados, se ha derramado líquido o han caído objetos dentro del aparato, el aparato ha estado expuesto a la lluvia o la humedad, no funciona con normalidad, o se ha descartado.
14. El equipo debe usarse a una temperatura ambiente de trabajo de 32 a 95 °F (0 a 35 °C).
15. PELIGRO DE VUELCO: este aparato debe asegurarse en su lugar utilizando los medios de montaje provistos. La posición independiente es capaz de provocar inestabilidad y causar posibles lesiones. Consulte las instrucciones de instalación para obtener más detalles.

INSTALACIÓN

Este juego está diseñado solo para uso personal y en interiores.
No debe instalarse al aire libre.
1. Exposición directa a la luz solar, alta humedad, contacto directo con el agua, polvo, calor intenso o frío extremo.
2. Vibración. El juego debe instalarse en una superficie nivelada.
No lo instale en un área en la que el juego represente un obstáculo en caso de emergencia (es decir, cerca de equipos contra incendios o salidas de emergencia).

ESPECIFICACIONES

⚠ Este producto está diseñado para usarse solo con el adaptador proporcionado:
Fabricante: Dong Guan Royal Intelligent Co., Ltd.
Modelo: BI36L-120300-I-LED

FUENTE DE ALIMENTACIÓN: Adaptador CA/CC
POTENCIA DE ENTRADA: CA 100-240V~50/60Hz 1.2A máx.
POTENCIA DE SALIDA: CC12.0V ⎓ 3.0A 36.0W
MONITOR: 17" LCD
DIMENSIONES DEL GABINETE MONTADO: 61.5"x 18.6"x 25.2" (156.2cm x 47.2cm x 64cm)
EFICIENCIA ACTIVA MEDIA: 88.39%
EFICIENCIA A BAJA CARGA (10%): 85.828%
CONSUMO DE ENERGÍA SIN CARGA: 0.080W

- El adaptador CA/CC se utiliza como dispositivo de desconexión.
- El adaptador de CA/CC del aparato no debe estar obstruido O debe ser de fácil acceso durante el uso previsto.
- Para desconectar completamente la entrada de alimentación, el adaptador CA/CC del aparato debe estar desconectado de la red eléctrica.

La información sobre la eficiencia energética del adaptador EU ErP también está disponible en
http://arcade1up.com/apps/help-center#hc-what-is-the-energy-efficiency-of-the-adaptors

ASISTENCIA O SERVICIO

Antes de ponerse en contacto con nosotros para obtener asistencia o servicio, consulte la sección "Solución de problemas" en el Manual del usuario. Si aún tiene preguntas sobre su producto Arcade1UP o necesita soporte técnico.
Póngase en contacto con el servicio de atención al cliente de Arcade1UP en www.Arcade1UP.com y haga clic en "Soporte".

CONFIGURACIÓN DEL JUEGO

1. MUEVA EL CURSOR AL ICONO DE ENGRANAJE (AL LADO DEL ICONO DEL JUEGO) USANDO LA BOLA DE SEGUIMIENTO
2. PRESIONE EL BOTÓN "START" PARA ENTRAR A LA CONFIGURACIÓN DEL JUEGO
3. MUEVA EL CURSOR CON LA BOLA DE SEGUIMIENTO PARA AJUSTAR LA CONFIGURACIÓN
4. SELECCIONE "HIDE THIS MENU" Y PULSE EL BOTÓN "START" PARA GUARDAR Y SALIR

CONTROLES DE JUEGO

* EL ARCADE PUEDE TARDAR 10-15 SEGUNDOS EN ENCENDERSE

1. MUEVA EL CURSOR AL ICONO DEL JUEGO CON LA BOLA DE SEGUIMIENTO
2. PRESIONE EL BOTÓN "START" PARA ELEGIR EL JUEGO
3. SIGUE LOS CONTROLES DEL JUEGO A CONTINUACIÓN PARA CADA JUEGO
4. PRESIONE EL BOTÓN "LIVE" PARA ABRIR EL MENÚ DE PAUSA
5. SELECCIONA "QUIT GAME" EN EL MENÚ DE PAUSA PARA SALIR DEL JUEGO

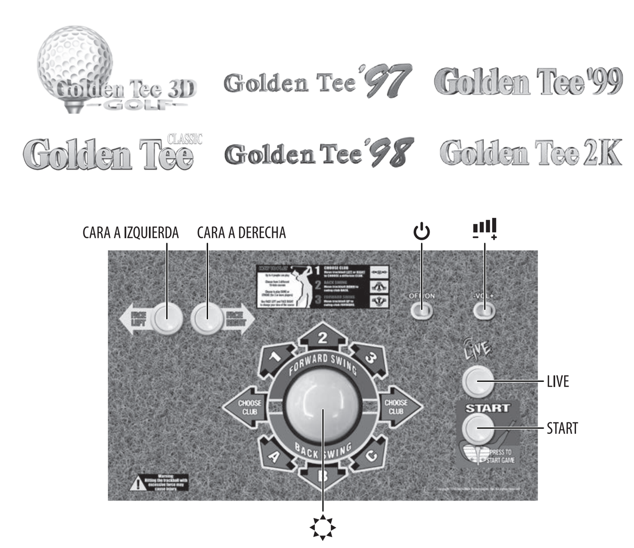

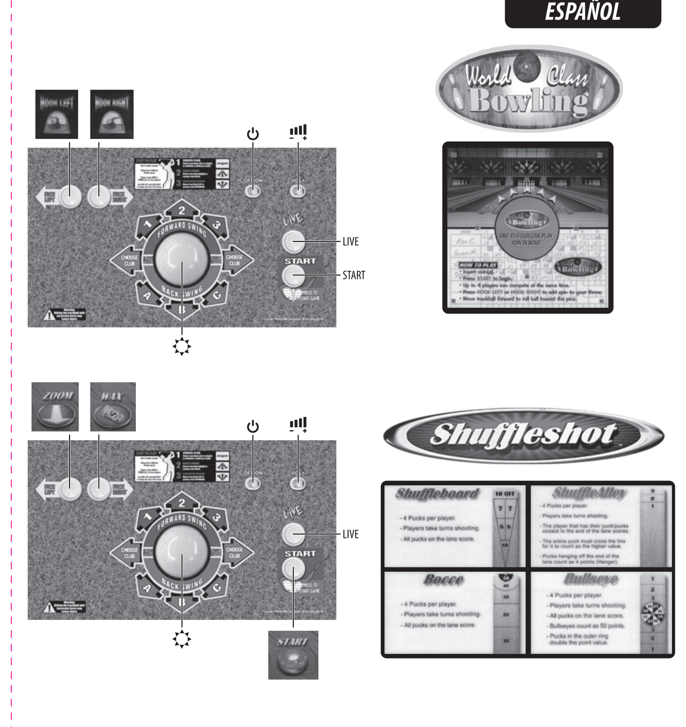

⚠ PRECAUCIÓN

Las instrucciones de servicio son para uso exclusivo del personal de servicio calificado. Para reducir el riesgo de descarga eléctrica, no realice ningún servicio que no sea el contenido en las instrucciones de funcionamiento a menos que esté calificado para hacerlo.

TODAS LAS IMÁGENES DE MUESTRA SON SÓLO CON FINES ILUSTRATIVOS. EL PRODUCTO REAL PUEDE VARIAR DEBIDO A LA MEJORA DEL PRODUCTO.

visite Arcade1up.com
PARA SUSCRIBIRSE A NUESTRA LISTA DE CORREO Y VER UNA LISTA COMPLETA DE JUEGOS

⚠ ADVERTENCIA

PARA DISFRUTAR DE UN ENTORNO DE JUEGO SEGURO

Utilice el kit de anclaje a la pared que se incluye con el producto.

⚠ ADVERTENCIA

Se pueden producir lesiones por aplastamiento graves o mortales si los muebles se vuelcan.
Para ayudar a evitar que vuelcos:

- Instale Arcade1UP en un piso nivelado.
- Nunca permita que los niños trepen o se cuelguen del producto.
- ¡Monte siempre un dispositivo antivuelco!

El uso de dispositivos de sujeción contra vuelcos solo puede reducir, pero no eliminar, el riesgo de vuelco.

ADVERTENCIA: Arcade1UP no asume ninguna responsabilidad por la instalación incorrecta o las cargas excesivas colocadas en los tornillos o el soporte. Este anclaje a la pared no reemplaza la supervisión adecuada de un adulto.

Asegúrese de ubicar su Arcade1UP en una superficie plana

DECLARACIÓN DE EXPOSICIÓN A RADIACIÓN DE RF DE LA FCC:
Este equipo cumple con los límites de exposición a la radiación de la FCC establecidos para un entorno no controlado. Este equipo debe instalarse y operarse con una distancia mínima de 20 cm entre el emisor de radiación y cualquier parte de su cuerpo.

DECLARACIÓN DE EXPOSICIÓN A LA RADIACIÓN DE RF ISED:
Este equipo cumple con los límites de exposición a la radiación IC RSS-102 establecidos para un entorno no controlado. Este equipo debe instalarse y utilizarse con una distancia mínima de 20 cm entre el radiador y cualquier parte de su cuerpo.
Para cumplir con los requisitos de cumplimiento de exposición a RF de CNR 102, se debe mantener una distancia de separación de al menos 20 cm entre la antena de este dispositivo y todas las personas.

SOLUCIÓN DE PROBLEMAS

PROBLEMA	CAUSA POSIBLE	SOLUCIÓN
El juego no enciende.	-El cable de alimentación no está enchufado en el tomacorriente de la pared. -Los cables/enchufes están conectados incorrectamente. -El interruptor ENCENDIDO/APAGADO está en la posición APAGADO. -El interruptor de carga en la parte posterior del monitor está en la posición APAGADO (si es aplicable).	-Asegúrese de que el cable de alimentación esté enchufado en el tomacorriente de la pared y que haya energía en ese tomacorriente. (Conecte otros equipos eléctricos a la toma de corriente para asegurarse de que funciona normalmente). -Asegúrese de que todos los cables/enchufes estén correctamente conectados y completamente colocados como se indica en las instrucciones de montaje. -Deslice el interruptor de ENCENDIDO/APAGADO ubicado en la plataforma de control a la posición de ENCENDIDO. -Deslice el interruptor de carga en la parte posterior del monitor a la posición ON.
El juego se enciende, pero no hay sonido.	-Los cables/enchufes se conectaron incorrectamente. -El interruptor de volumen está en la posición APAGADO.	-Asegúrese de que todos los cables/enchufes estén correctamente conectados y completamente colocados como se indica en las instrucciones de montaje. -Interruptor deslizante de volumen ubicado en la plataforma de control a la derecha. NOTA: Presione el interruptor deslizante de volumen hacia la derecha para aumentar el volumen, hacia la izquierda para bajar el volumen.
Se oye el sonido pero no hay imagen.	-Los cables/enchufes se conectaron incorrectamente.	-Asegúrese de que todos los cables/enchufes estén correctamente conectados y completamente colocados como se indica en las instrucciones de montaje.
La pantalla de juegos está detenida.	-Se produjo un problema en el juego al procesar los datos.	-Apague el interruptor ON/OFF y luego vuelva a encenderlo. -Es posible que deba REINICIAR el juego. Gire el interruptor de ENCENDIDO/APAGADO a la posición de APAGADO. Desconecte el juego del tomacorriente y espere 60 segundos para REINICIAR el juego. Vuelva a enchufar el juego y vuelva a encender el interruptor ON/OFF.
La marquesina no se enciende.	-El cable de alimentación de la marquesina no está enchufado en la parte posterior del monitor. -El cable de alimentación de la marquesina está enchufado en la entrada incorrecta.	-Asegúrese de que todos los cables/enchufes estén correctamente conectados y completamente colocados como se indica en las instrucciones de montaje.
La pantalla del juego se ve pixelada o hay líneas que atraviesan la imagen.	-Los cables/enchufes se conectaron incorrectamente.	-Asegúrese de que todos los cables/enchufes estén correctamente conectados y completamente colocados como se indica en las instrucciones de montaje. -Es posible que deba REINICIAR el juego. Gire el interruptor de ENCENDIDO/APAGADO a la posición de APAGADO. Desconecte el juego del tomacorriente y espere 60 segundos para REINICIAR el juego. Vuelva a enchufar el juego y vuelva a encender el interruptor ON/OFF.
Uno de los botones de la plataforma de control está atascado en la posición hacia abajo.	-Es posible que se hayan metido residuos entre el botón y la carcasa del botón.	-Tome algo delgado (como una tarjeta de presentación) y colóquelo entre el botón y la carcasa del botón y deslícelo hacia adelante y hacia atrás para aflojar los residuos.
No puede desplazarse por los juegos en el menú de selección de juegos.	-Puede estar usando el joystick incorrecto o presionando los botones incorrectos para desplazarse por los juegos.	-Mire la sección de control del juego en el manual de instrucciones para asegurarse de que esté usando el joystick correcto o presionando los botones correctos para desplazarse por el menú de selección de juegos.
Puede desplazarse por los juegos en el menú de selección de juegos, pero no puede ingresar un juego para comenzar a jugar.	-Es posible que esté presionando el botón incorrecto para ingresar al juego.	-Mire la sección de control del juego en el manual de instrucciones para asegurarse de que está presionando el botón correcto para ingresar al juego.
Ha ingresado al juego, pero no puede hacer que el juego comience.	-Es posible que esté presionando el botón incorrecto para iniciar el juego.	-Mire la sección de control del juego en el manual de instrucciones para asegurarse de que está presionando el botón correcto para iniciar el juego.
Ha ingresado al juego, pero no puede salir del juego para volver al menú de selección de juegos.	-Puede estar presionando el botón equivocado para salir del juego. -Es posible que no mantenga presionado el botón de salida el tiempo suficiente.	-Mire la sección de control del juego en el manual de instrucciones para asegurarse de que está presionando el botón correcto para salir del juego. -Asegúrate de mantener presionado el botón de salida durante 5 segundos para salir del juego.
Las funciones de control que están impresas en la plataforma de control no coinciden con la jugabilidad en la pantalla para el juego que está jugando.	-Es posible que esté presionando los botones de control de juego incorrectos para el juego que está jugando.	-Mire la sección de control del juego en el manual de instrucciones para asegurarte de que está presionando los botones de control del juego correctos para ese juego. -Mire la pantalla de carga del control del juego en el monitor para asegurarse de que esté presionando los botones de control correctos. (NOTA: Los controles del juego que están impresos en la plataforma de control son solo el juego del gabinete principal. Los otros juegos en el gabinete utilizarán los mismos botones pero reaccionarán de manera diferente).
El juego no permite seleccionar 2 o 3 jugadores para un juego elegido.	-El juego solo puede ser un juego de 1 o 2 jugadores.	-Consulte la sección de control del juego en el manual de instrucciones para ver cuántos jugadores pueden jugar ese juego.

© Copyright 1995 Incredible Technologies, Inc. All rights reserved.

TASTEMAKERS
VISÍTENOS EN ARCADEUP.COM

Los colores, el estilo y la decoración pueden variar.

HECHO EN CHINA
REV 02.22.24

NEDERLANDS

⚠ WAARSCHUWING

Om een veilige werking van het product te garanderen, moet u deze gebruikershandleiding lezen voordat u het product gebruikt. Bewaar deze gebruikershandleiding op een veilige plaats, zodat u deze indien nodig eenvoudig kunt raadplegen.

LEEFTIJDEN 14+

GEBRUIKERSHANDLEIDING

⚠ WAARSCHUWING

LEES DEZE INFORMATIE VOORDAT U DE Arcade1UP GEBRUIKT

VEILIGHEIDSMAATREGELEN

De volgende symbolen worden gebruikt in stickers op het spel om de aandacht te vestigen op potentieel gevaarlijke situaties:

⚠ **WAARSCHUWING: als het risico niet vermeden wordt, kan dit leiden ernstig of dodelijk letsel.**

Gevaar van elektrische schok. koppel de voeding los voordat u de kap verwijdert. Dit mag alleen worden gedaan door een erkende monteur..

⚠ **WAARSCHUWING: om het risico op elektrische schokken te verminderen, mag u dit apparaat niet blootstellen aan regen of vocht.**

1. Lees alle waarschuwingen in deze handleiding en zorg dat u ze begrijpt.
2. Laat de arcade-kast niet nat worden tijdens het schoonmaken.
3. Ouders en voogden: lees de hele handleiding door voordat u iemand laat spelen.
4. De AC/DC-adapter en het apparaat mogen niet worden blootgesteld aan druppels of spatten en er mag geen voorwerp dat met een vloeistof gevuld is, zoals een vaas, op het apparaat worden geplaatst. De AC/DC-adapter is bedoeld als stroomonderbreker. De AC/DC-adapter van het apparaat mag niet worden geblokkeerd OF moet tijdens het beoogde gebruik gemakkelijk toegankelijk zijn. Als u de stroomtoevoer volledig wilt verbreken, dient u de AC/DC-adapter van het apparaat uit het stopcontact te halen.
5. Als het apparaat voorzien is van een beschermende randaarde, moet het worden aangesloten op een geaard stopcontact.
6. Houd een minimale afstand van 10 cm/3,94 inch aan rond het apparaat voor voldoende ventilatie.
7. De ventilatie mag niet worden belemmerd door de ventilatieopeningen te bedekken met voorwerpen zoals kranten, tafelkleden, gordijnen enz.
8. Plaats geen voorwerpen met open vuur zoals brandende kaarsen op het apparaat.
9. Het apparaat mag alleen worden gebruikt in gemiddelde klimaten.

⚠ EPILEPSIEWAARSCHUWING

Een zeer klein percentage mensen kan epileptische aanvallen of black-outs ervaren wanneer ze worden blootgesteld aan bepaalde lichtpatronen of knipperende lichten. De blootstelling aan bepaalde patronen of achtergronden op een televisiescherm of tijdens het spelen van videogames kan epileptische aanvallen of black-outs bij deze personen veroorzaken. Om het risico op een incident van een dergelijke aanval te verminderen, wordt aanbevolen na om elk uur spelen een pauze van 10-15 minuten te nemen.

FCC/ISED-VERKLARING

Dit apparaat voldoet aan deel 15 van de regels van de FCC/Innovation, Science and Economic Development Canada voor van vergunning vrijgestelde RSS(s). Voor het gebruik gelden de volgende twee voorwaarden: (1) Dit apparaat mag geen schadelijke interferentie veroorzaken en (2) dit apparaat moet elke ontvangen interferentie accepteren, waaronder interferentie die een ongewenste werking kan veroorzaken.

Waarschuwing: wijzigingen of aanpassingen aan deze eenheid die niet uitdrukkelijk zijn goedgekeurd door de partij die verantwoordelijk is voor de naleving van voorschriften, kunnen betekenen dat de gebruiker het product niet meer mag gebruiken.

OPMERKING: Deze apparatuur is getest en voldoet aan de limieten voor een digitaal apparaat van klasse B, overeenkomstig deel 15 van de regels van de FCC/ISED. Deze limieten zijn opgesteld om een redelijke bescherming te bieden tegen schadelijke interferentie bij installatie in een woonomgeving. Deze apparatuur genereert en gebruikt radiofrequente energie en kan mogelijk radiofrequente energie uitstralen. Als de apparatuur niet wordt geïnstalleerd en gebruikt volgens de instructies, kan dit schadelijke interferentie van radiocommunicatie veroorzaken. Er is echter geen garantie dat er geen interferentie zal optreden in een bepaalde installatie. Als deze apparatuur schadelijke interferentie van radio- of televisieontvangst veroorzaakt, wat te controleren is door de apparatuur uit en in te schakelen, wordt de gebruiker aangeraden om de interferentie te proberen aan verhelpen met een of meer van de volgende maatregelen:

- Draai of verplaats de ontvangstantenne.
- Vergroot de afstand tussen het apparaat en de ontvanger.
- Sluit de apparatuur aan op een stopcontact dat hoort bij een andere stroomkring dan het stopcontact waarop de ontvanger is aangesloten.
- Vraag de dealer of een een ervaren radio/tv-monteur om hulp.

⚠ BELANGRIJKE VEILIGHEIDSVOORSCHRIFTEN

1. Lees deze instructies.
2. Bewaar deze instructies.
3. Neem alle waarschuwingen in acht.
4. Volg alle instructies.
5. Gebruik dit apparaat niet in de buurt van water.
6. Alleen schoonmaken met een vochtige doek.
7. Blokkeer geen ventilatieopeningen. Installeer het apparaat volgens de instructies van de fabrikant.
8. Installeer het apparaat niet in de buurt van warmtebronnen zoals radiatoren, warmeluchtroosters, kachels of andere apparaten (zoals versterkers) die warmte produceren.
9. Probeerde beveiliging van de gepolariseerde of geaarde stekker niet te omzeilen. Een gepolariseerde stekker heeft twee platte polen waarvan de ene breder is dan de andere. Een geaarde stekker heeft twee polen en een derde aardingspen. De brede pool of de derde pen zijn bedoeld voor uw veiligheid. Past de meegeleverde stekker niet in uw stopcontact, neem dan contact op met een elektricien om het verouderde stopcontact te vervangen.
10. Zorg ervoor dat er niet op het netsnoer kan worden gelopen en dat het niet bekneld raakt, met name in de buurt van stekkers, stopcontacten en het punt waar het netsnoer uit het apparaat komt.
11. Gebruik alleen de hulpstukken/accessoires die opgegeven zijn door de fabrikant.
12. Haal de stekker van het apparaat uit het stopcontact tijdens onweer of als het apparaat langere tijd niet gebruikt wordt.
13. Schakel voor alle onderhoudswerkzaamheden bevoegd onderhoudspersoneel in. Onderhoud is vereist wanneer het apparaat op wat voor wijze dan ook beschadigd is, zoals een kapot netsnoer of een kapotte stekker, als er vloeistof gemorst is of als er voorwerpen in het apparaat zijn gevallen, als het apparaat blootgesteld is aan regen of vocht, als het apparaat niet normaal werkt of als het gevallen is.
14. De apparatuur moet worden gebruikt bij een omgevingstemperatuur van 0°-35°C (32°-95°F).
15. GEVAAR BIJ OMVALLEN - dit apparaat moet op zijn plaats worden vastgezet met de meegeleverde montagemiddelen. Als het apparaat los staat, kan dit leiden tot instabiliteit, wat mogelijk letsel kan veroorzaken. Raadpleeg de installatie-instructies voor meer informatie.

INSTALLATIE

Dit apparaat is alleen bedoeld voor persoonlijk gebruik in binnenruimten. Het apparaat mag niet buiten worden geïnstalleerd.
De volgende omstandigheden moeten vermeden worden.
1. Directe blootstelling aan zonlicht, hoge luchtvochtigheid, direct contact met water, stof, hoge hitte of extreme kou.
2. Trillingen. Het apparaat moet op een vlakke ondergrond geïnstalleerd worden.
Installeer het apparaat niet in een gebied waar het een obstakel zou vormen in geval van nood (bijv. in de buurt van brandblusapparatuur of nooduitgangen).

SPECIFICATIES

⚠ Dit product is alleen bedoeld voor gebruik met de bijgeleverde adapter:
Fabrikant: Dong Guan Royal Intelligent Co., Ltd.
Model: BI36L-120300-I-LED

STROOMVOORZIENING: AC/DC Adapter
INGANGSVERMOGEN: AC 100-240V~50/60Hz 1.2A max.
UITGANGSVERMOGEN: DC12.0V ⎓ 3.0A 36.0W
MONITOR: 17" LCD
AFMETINGEN VAN IN ELKAAR GEZETTE KAST: 61.5"x 18.6"x 25.2" (156.2cm x 47.2cm x 64cm)
GEMIDDELDE ACTIEVE EFFICIËNTIE: 88.39%
EFFICIËNTIE BIJ LAGE BELASTING (10%): 85.828%
GEEN STROOMVERBRUIK: 0.080W

- De AC/DC-adapter is bedoeld als stroomonderbreker.
- De AC/DC-adapter van het apparaat mag niet worden geblokkeerd OF moet tijdens het beoogde gebruik gemakkelijk toegankelijk zijn.
- Als u de stroomtoevoer volledig wilt verbreken, dient u de AC/DC-adapter van het apparaat uit het stopcontact te halen.

Informatie over de EU ErP energie-efficiëntie van de adapter is ook beschikbaar op
http://arcade1up.com/apps/help-center#hc-what-is-the-energy-efficiency-of-the-adaptors

HULP OF SERVICE

Raadpleeg voordat u contact met ons opneemt voor hulp of service het gedeelte 'Problemen oplossen' in de gebruikershandleiding.
Hebt u daarna nog steeds vragen over uw Arcade1UP-product of technische ondersteuning nodig,
neem dan contact op met de klantenservice van Arcade1UP via www.Arcade1UP.com en klik op "Support".

SPELINSTELLINGEN

1. VERPLAATS DE CURSOR NAAR HET VERSNELLINGSPICTOGRAM (NAAST HET SPELPICTOGRAM) MET BEHULP VAN DE TRACKBALL
2. DRUK OP DE KNOP "START" OM SPELINSTELLINGEN TE OPENEN
3. VERPLAATS DE CURSOR MET GEBRUIK VAN DE TRACKBALL OM INSTELLINGEN AAN TE PASSEN
4. SELECTEER "HIDE THIS MENU" EN DRUK OP DE KNOP "START" OM OP TE SLAAN EN TE VERLATEN

BEDIENINGSELEMENTEN VOOR SPELLEN

*NA HET INSCHAKELEN KAN HET 10-15 SECONDEN DUREN VOORDAT ARCADE OPGESTART IS

1. VERPLAATS DE CURSOR NAAR HET SPEL-ICOON MET DE TRACKBALL
2. DRUK OP DE KNOP "START" OM SPEL TE KIEZEN
3. VOLG DE SPELBESTURING HIERONDER VOOR ELK SPEL
4. DRUK OP DE "LIVE" KNOP OM HET PAUZEMENU OP TE BRENGEN
5. SELECTEER "QUIT GAME" IN HET PAUZEMENU OM HET SPEL TE VERLATEN

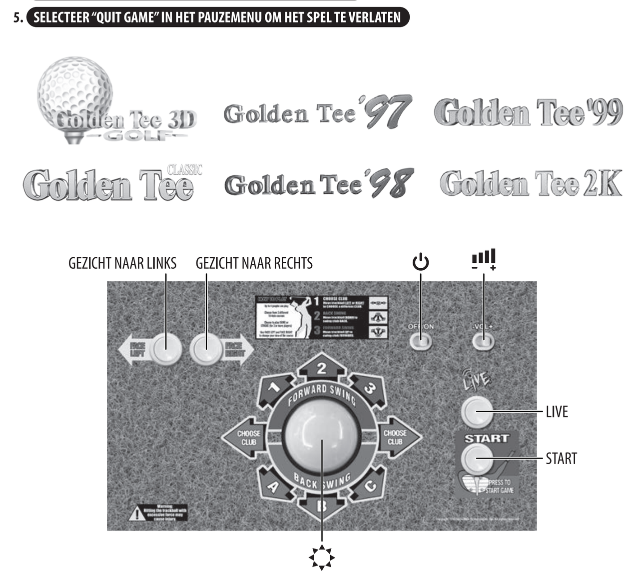

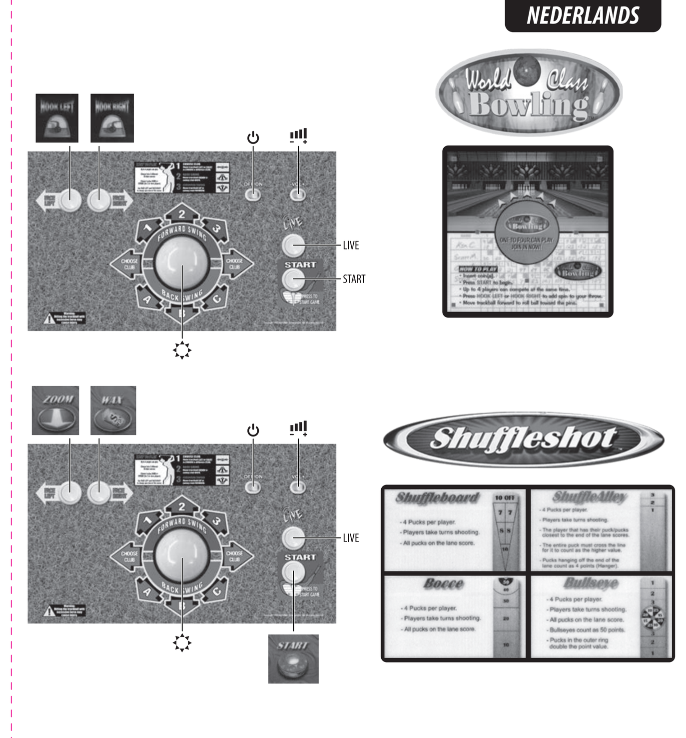

⚠ VOORZICHTIG

Onderhoudsinstructies zijn uitsluitend bedoeld voor gebruik door erkend onderhoudspersoneel. Om het risico op elektrische schokken te beperken, mag u geen ander onderhoud uitvoeren dan het onderhoud dat in de bedieningsinstructies beschreven wordt, tenzij u daartoe bevoegd bent.

ALLE GETOONDE AFBEELDINGEN ZIJN ALLEEN BEDOELD TER ILLUSTRATIE. HET WERKELIJKE PRODUCT KAN AFWIJKEN ALS GEVOLG VAN PRODUCTVERBETERINGEN.

ga naar Arcade1up.com
VOOR INSCHRIJVINGEN OP ONZE MAILINGLIJST EN EEN VOLLEDIGE LIJST MET SPELLEN

⚠ WAARSCHUWING

OM TE GENIETEN VAN EEN VEILIGE GAME-OMGEVING

Gebruik de muurverankeringsset die bij het product wordt geleverd

⚠ WAARSCHUWING

Omvallend meubilair kan ernstig of dodelijk letsel veroorzaken.
Om omvallen te voorkomen:

- Zet de Arcade1UP op een vlakke ondergrond.
- Laat kinderen nooit op het product erop klimmen of eraan hangen.
- Breng altijd een kantelbeveiliging aan!

Het gebruik van kantelbeveiligingen beperkt het risico op kantelen slechts, het neemt het risico niet volledig weg.

WAARSCHUWING: Arcade1UP aanvaardt geen aansprakelijkheid voor onjuiste installatie of overmatige belasting van schroeven of beugels. Dit muuranker is geen vervanging voor goed toezicht door volwassenen.

Zorg dat u uw Arcade1UP op een vlakke ondergrond neerzet.

FCC-VERKLARING INZAKE BLOOTSTELLING AAN RADIOFREQUENTIESTRALING:
Deze apparatuur voldoet aan de FCC-blootstellingslimieten voor straling die vastgelegd zijn voor een ongecontroleerde omgeving. Deze apparatuur moet worden geïnstalleerd en bediend met een minimale afstand van 20 cm tussen de zender en enig lichaamsdeel.

ISED-VERKLARING INZAKE BLOOTSTELLING AAN RADIOFREQUENTIESTRALING:
Deze apparatuur voldoet aan de IC RSS-102-blootstellingslimieten voor straling die vastgelegd zijn voor een ongecontroleerde omgeving. Deze apparatuur moet worden geïnstalleerd en bediend met een minimale afstand van 20 cm tussen de zender en enig lichaamsdeel.

PROBLEMEN OPLOSSEN

PROBLEEM	MOGELIJKE OORZAAK	OPLOSSING
Het spel gaat niet aan.	-Het netsnoer zit niet in een stopcontact. -Draden/stekkers zijn verkeerd aangesloten. -AAN/UIT-schakelaar staat in de UIT-stand. -Een van de knoppen op het bedieningspaneel staat in de stand UIT (indien toepasselijk).	-Zorg ervoor dat het netsnoer in het stopcontact zit en dat er stroom op het stopcontact staat. (Sluit andere elektrische apparatuur aan op het stopcontact om er zeker van te zijn dat het stopcontact normaal werkt.) -Zorg ervoor dat alle draden/stekkers goed zijn aangesloten en volledig zijn ingesteld zoals aangegeven in de montage-instructies. -Zet de AAN/UIT-schakelaar op het bedieningspaneel in de stand AAN. -Zet de uploadschakelaar op de achterkant van het scherm in de stand UIT.
Het spel gaat aan, maar er is geen geluid.	-Draden/stekkers zijn verkeerd aangesloten. -Volumeknop staat in de stand UIT.	-Zorg ervoor dat alle draden/stekkers goed zijn aangesloten en volledig zijn ingesteld zoals aangegeven in de montage-instructies. -Duw de volumeknop op het bedieningspaneel naar rechts. OPMERKING: Duw de volumeknop naar rechts om het volume te verhogen, naar links om het volume te verlagen.
Er is geluid, maar geen beeld.	-Draden/stekkers zijn verkeerd aangesloten.	-Zorg ervoor dat alle draden/stekkers goed zijn aangesloten en volledig zijn ingesteld zoals aangegeven in de montage-instructies.
Het scherm van het spel is bevroren.	-Er is een probleem in het spel opgetreden tijdens de verwerking van gegevens.	-Zet de AAN/UIT-schakelaar UIT en weer AAN. -Mogelijk moet u het spel RESETTEN. Zet de AAN/UIT-schakelaar weer UIT. Haal de stekker van het spel uit het stopcontact en wacht 60 seconden om het spel te RESETTEN. Doe het spel weer in het stopcontact en zet de AAN/UIT-schakelaar weer AAN.
De kap geeft geen licht.	-Het stroomsnoer van de kap is niet in de achterkant van het scherm gestoken. -Het stroomsnoer van de kap is op de verkeerde ingang aangesloten.	-Zorg ervoor dat alle draden/stekkers goed zijn aangesloten en volledig zijn ingesteld zoals aangegeven in de montage-instructies.
Het spelscherm ziet er blokkerig uit of er lopen lijnen door het beeld.	-Draden/stekkers zijn verkeerd aangesloten.	-Zorg ervoor dat alle draden/stekkers goed zijn aangesloten en volledig zijn ingesteld zoals aangegeven in de montage-instructies. -Mogelijk moet u het spel RESETTEN. Zet de AAN/UIT-schakelaar weer UIT. Haal de stekker van het spel uit het stopcontact en wacht 60 seconden om het spel te RESETTEN. Doe het spel weer in het stopcontact en zet de AAN/UIT-schakelaar weer AAN.
Een van de knoppen op het bedieningspaneel zit vast in de stand omlaag.	-Er kan vuil tussen de knop en de behuizing van de knop zijn gekomen.	-Neem iets duns (zoals een visitekaartje) en plaats het tussen de knop en de behuizing van de knop en schuif het heen en weer om het vuil los te maken.
U kunt niet door de games scrollen in het spelkeuzemenu.	-Mogelijk gebruikt u de verkeerde joystick of drukt u op de verkeerde knoppen om door de games te scrollen.	-Zoek in de handleiding het gedeelte over bedieningselementen voor spellen om er zeker van te zijn dat u de juiste joystick gebruikt of op de juiste knoppen drukt om door het spelkeuzemenu te scrollen.
U kunt door de games scrollen in het spelkeuzemenu, maar u kunt geen game openen om te beginnen met spelen.	-Mogelijk drukt u op de verkeerde knoppen om de game te openen.	-Zoek in de handleiding het gedeelte over bedieningselementen voor spellen om er zeker van te zijn dat u op de juiste knop drukt om het spel te openen.
U hebt het spel geopend, maar u kunt het spel niet starten.	-Mogelijk drukt u op de verkeerde knop om het spel te beginnen.	-Zoek in de handleiding het gedeelte over bedieningselementen voor spellen om er zeker van te zijn dat u op de juiste knop drukt om het spel te beginnen.
U hebt het spel geopend, maar u kunt het spel niet verlaten om terug te keren naar het spelkeuzemenu.	-Mogelijk drukt u op de verkeerde knop om het spel te verlaten. -Het kan zijn dat u de exit-knop niet lang genoeg ingedrukt houdt.	-Zoek in de handleiding het gedeelte over bedieningselementen voor spellen om er zeker van te zijn dat u op de juiste knop drukt om het spel te verlaten. -Zorg ervoor dat je de exit-knop 5 seconden ingedrukt houdt om het spel te verlaten.
De bedieningsfuncties die op het bedieningspaneel afgedrukt zijn, komen niet overeen met de gameplay op het scherm voor het spel dat u speelt.	-Mogelijk drukt u niet op de juiste bedieningsknoppen voor de game die u aan het spelen bent.	-Zoek in de handleiding het gedeelte over bedieningselementen voor spellen om er zeker van te zijn dat u op de juiste bedieningsknoppen drukt voor dat spel. -Kijk naar het laadvenster van de game op het scherm om er zeker van te zijn dat u op de juiste bedieningsknoppen drukt. (OPMERKING: De bedieningsfuncties die op het bedieningspaneel afgedrukt zijn, zijn die voor het hoofdspel van de arcadekast. De andere games in de kast zullen dezelfde knoppen gebruiken, maar anders reageren.)
In kan geen 2 of 3 spelers selecteren voor een gekozen game.	-Mogelijk is de game uitsluitend voor 1 of 2 spelers.	-Raadpleeg in de handleiding het gedeelte over bedieningselementen voor spellen om te zien hoeveel spelers die game kunnen spelen.

© Copyright 1995 Incredible Technologies, Inc. All rights reserved.

TASTEMAKERS
BEZOEK ONS OP ARCADEUP.COM

Kleuren, stijlen en decoratie kunnen afwijken.

GEMAAKT IN CHINA
REV 02.22.24