MODEL : BH436A

MPOW SOUNDHOT R9

MPOW BLUETOOTH SPEAKER

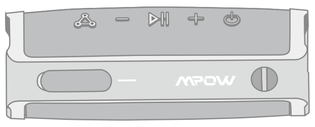

USER MANUAL

Package List

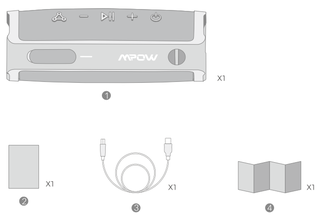

EN
1. Mpow Bluetooth speaker
2. Thank-you card
3. Charging cable
4. User manual

DE
1. Mpow Bluetooth Lautsprecher
2. Dankeskarte
3. Ladekabel
4. Benutzerhandbuch

FR
1. Mpow haut-parleur Bluetooth
2. Carte de remerciements
3. Câble de recharge
4. Manuel utilisateur

ES
1. Mpow Altavoz bluetooth
2. Tarjeta de agradecimiento
3. Cable de carga
4. Manual de usuario

IT
1. Mpow Altavoz bluetooth
2. Nota di ringraziamento
3. Cavo di carica
4. Manuale d'uso

JP
1.スピーカー
2.グリーティングカード
3.充電ケーブル
4.取扱説明書

Specification

EN

Pairing Name	Bluetooth Version	Signal Distance	Compatible Protocol	Input
Mpow Soundhot R9	V5.0	100 ft(30m)	A2DP/AVRCP/HFP/HSP	5V ⎓ 2A

DE

Gerätename	Bluetooth-Versio	Signalentfernung	Kompatibles Protokoll	Eingang
Mpow Soundhot R9	V5.0	100 ft(30m)	A2DP/AVRCP/HFP/HSP	5V ⎓ 2A

FR

Nom D'appariement	Version Bluetooth	Portée Du Signal	Contrat D'assistance	Contribution
Mpow Soundhot R9	V5.0	100 ft(30m)	A2DP/AVRCP/HFP/HSP	5V ⎓ 2A

ES

Nombre De Dispositivo	Versión De Bluetooth	Distancia De La Señal	Protocolos Compatibles	Entrada
Mpow Soundhot R9	V5.0	100 ft(30m)	A2DP/AVRCP/HFP/HSP	5V ⎓ 2A

IT

Nome Di Abbinamento	Versione Bluetooth	Distanza Segnale	Protocollo Di Compatibilità	Ingresso
Mpow Soundhot R9	V5.0	100 ft(30m)	A2DP/AVRCP/HFP/HSP	5V ⎓ 2A

JP

デバイス名	Bluetoothバージョン	動作距離	対応プロトコル	入力
Mpow Soundhot R9	V5.0	100 ft(30m)	A2DP/AVRCP/HFP/HSP	5V ⎓ 2A

Diagram

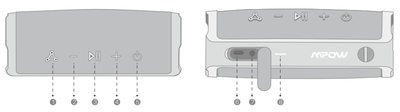

EN
1. Bluetooth/TWS/Broadcast Button
2. Volume - / Previous track
3. Pause / Play
4. Volume + / Next track
5. Power button
6. Type-C charging port
7. Aux-in Port
8. Power/Bluetooth indicator light

DE
1. Bluetooth / TWS /Übertragung-Taste
2. Lautstärke - / Vorheriger Titel
3. Pause / Wiedergabe
4. Lautstärke + / Nächster Titel
5. Power-Taste
6. Type C Schnittstelle
7. AUX-IN-Anschluss
8. Power / Bluetooth-Kontrollleuchte

FR
1. Bouton Bluetooth/TWS/Broadcast
2. Volume -/Piste Précédente
3. Pause /Lecture
4. Volume +/Piste Suivante
5. Bouton d'alimentation
6. Port de Charge de Type-C
7. Interface d'entrée Audio Aux-in
8. Voyant d'alimentation/Bluetooth

ES
1. Botón de Bluetooth/ TWS/ Fiesta
2. Volumen—/ Canción anterior
3. Pausa / Reproducción
4. Volumen + / Siguiente canción
5. Interruptor
6. Puerto de carga Type-C
7. Interfaz de entrada de audio Aux-in
8. Indicador de Bluetooth/ Potencia

IT
1. Bluetooth/TWS/Trasmissione Pulsante
2. Volume - / brano precedente
3. Metti in pausa / Riproduci
4. Volume + / brano successivo
5. Pulsante di accensione
6. Type-C porta di ricarica
7. Porta Aux-in
8. Indicatore di Alimentazione/Bluetooth

JP
1. Bluetooth / TWS /ブロードキャストボタン
2. 音量ー/ 前の曲
3. 一時停止 / 再生ボタン
4. 音量+ /次の曲
5. 電源ボタン
6. Type-C充電ポート
7. Aux-in入力ジャック
8. 電源/ Bluetoothインジケータライト

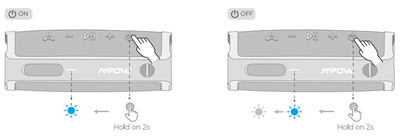

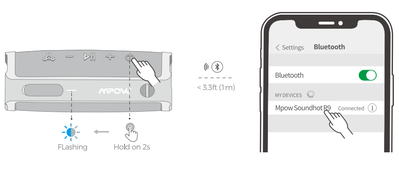

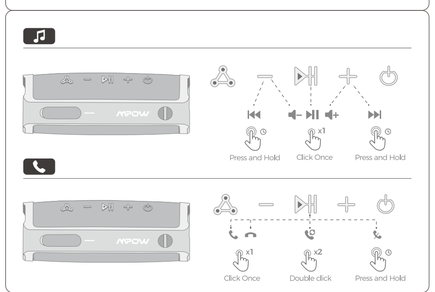

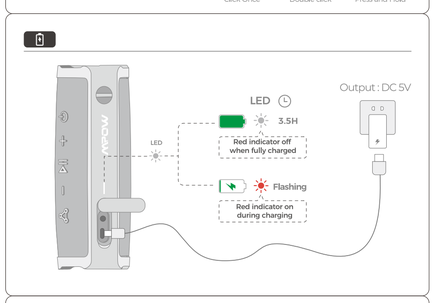

Switch Between 2 Bluetooth Devices

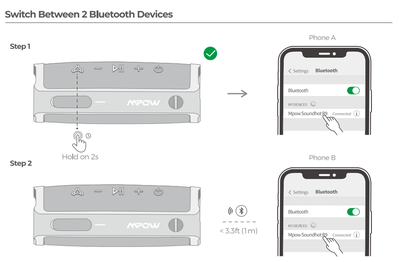

Tws Connection / TWS-Verbindung / Connexion TWS / Conexión TWS / TWS Connessione / TWS 接続

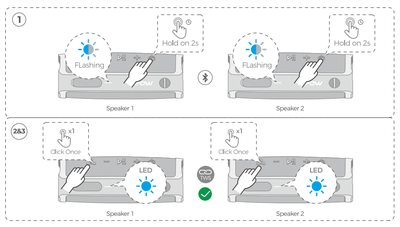

4

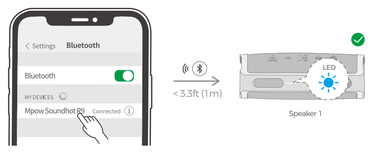

Note: Click the button on either speaker to turn off TWS mode.

EN
1. Turn on 2 Mpow Soundhot R9 speakers, entering pairing mode with blue indicators flashing.
2. Click the button on both speakers simultaneously to start TWS pairing.
3. TWS connection is completed with the blue indicators of both speakers staying on.
4. Search and connect Mpow Soundhot R9 on the phone to finish the Bluetooth pairing and have 2-channel stereo sound.

Note: Click the button on either speaker to turn off TWS mode.

DE
1. Schalten Sie 2 Mpow Soundhot R9-Lautsprecher ein und aktivieren Sie den Pairing-Modus, die Anzeige blinkt blau.
2. Klicken Sie gleichzeitig auf die Taste der beiden Lautsprecher, um die TWS-Kopplung zu starten.
3. Wenn beide Lautsprecheranzeigen blau leuchten, ist die TWS-Verbindung erfolgreich.
4. Suchen und verbinden Sie Mpow Soundhot R9 auf dem Handy, um das Pairing zu beenden und 2-Kanal-Stereoklang zu erhalten.

Hinweis: Klicken Sie auf eine Taste der Lautsprecher, um den TWS-Modus zu deaktivieren.

FR
1. Allumez les deux haut-parleurs Mpow Soundhot R9, en entrant en mode de couplage avec des indicateurs bleus clignotants.
2. Cliquez sur le bouton sur les deux haut-parleurs simultanément pour démarrer l'appairage TWS.
3. La connexion TWS est terminée avec les indicateurs bleus des deux haut-parleurs restés allumés.
4. Recherchez et connectez Mpow Soundhot R9 sur le téléphone pour terminer l'association Bluetooth et obtenir un son stéréo à 2 canaux.

Remarque: Cliquez sur le bouton sur l'une des enceintes pour désactiver le mode TWS.

ES
1. Encienda los dos Mpow Soundhot R9 altavoz, ingresando al modo de emparejamiento con los indicadores azules parpadeando.
2. Haga clic en el botón en ambos altavoces simultáneamente para iniciar el emparejamiento TWS.
3. Si los indicadores de ambos altavoces se convierten en azul, la conexión de TWS está puesto con éxito.
4. Busque y conecte Mpow Soundhot R9 en el teléfono móvil para finalizar el emparejamiento y obtener un sonido estéreo de 2 canales.

Nota: Haga clic en el botón en cualquiera de los altavoces para desactivar el modo TWS.

IT
1. Accendere i due altoparlanti Mpow SoundHot R9, accedere alla modalità di accoppiamento, e poilampeggiare rapidamente in blu.
2. Fare clic sul pulsante dei due altoparlanti per accedere allaccoppiamento di TWS.
3. La luce blu dei due altoparlanti è sempre accesa, a indicare che l'interconnessione TWS è riuscita.
4. Attiva il Bluetooth del telefono cellulare, seleziona Mpow Soundhot R9 sul telefono, fa clic sulla connessione, connessione riuscita, potrebbe godersi l'audio surround stereo a due canali.

Nota: se si desidera uscire dalla modalità TWS, è possibile fare clic sul pulsante di qualsiasi due altoparlante.

JP
1. 両方のMpow SoundHot R9スピーカーの電源がオンになっていることを確認します。この時、スピーカーがペアリングモードに入り、青色のインジケーターが点滅します。
2. TWSペアリングを開始するには、両方のスピーカーの ボタンを同時にクリックします。
3. TWS接続が完了して、両方のスピーカーの青色のインジケーターが点灯します。
4. 携帯でMpow Soundhot R9を検索して接続し、Bluetoothペアリングを終了して、2チャンネルのステレオサウンド再生します。

ご注意：TWSモードをオフにするには、いずれかのスピーカーの ボタンをクリックします。

Partycast Mode / Party-Cast Modus / Mode PartyCast / Modo de Fiesta / Festa modo / PartyCastモード

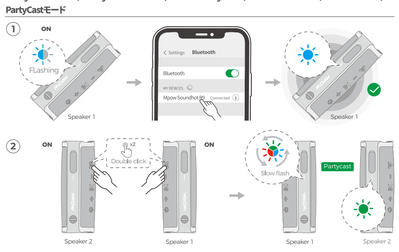

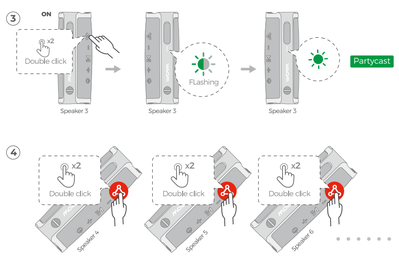

EN: Party-cast Mode
1. Turn on Speaker 1, entering pairing mode with blue indicator flashing. Connect Mpow Soundhot R9 (Speaker 1) on the phone with blue indicator staying still (Speaker 1 is the dominant speaker)
2. Turn on Speaker 2, and click twice the button simultaneously on both Speaker 1 and 2. The PartyCast mode would be turned on with the green, red, and blue indicators of Speaker 1 flashing alternately while the green light of Speaker 2 stays still.
3. Turn on Speaker 3, and click twice the button with its green indicator flashing. The PartyCast mode would be turned on while the green light of Speaker 3 stays still
4. Repeat the last step to add more speakers (up to 100), and enjoy Part-cast mode.

Note:
The first connected speaker is the dominant one, and its 3-color indicators flash on PartyCast mode. Other speakers would shut down if the dominant Speaker 1 is turned off. PartyCast mode does not support auto-reconnection which requires you to add the other speaker manually every time.

DE: Party-Cast Modus
1. Schalten Sie Lautsprecher 1 ein und der Lautsprecher geht in den Pairing Modus mit blau blinkender LED. Schließen Sie Mpow Soundhot R9 (Lautsprecher 1) mit leuchtender Anzeige am Handy an. (Lautsprecher 1 ist der dominierende Lautsprecher)
2. Schalten Sie Lautsprecher 2 ein und doppelklicken Sie gleichzeitig auf die Taste Lautsprecher 1 und 2. Der Party-Cast Modus wird aktiviert, wenn die grüne, rote und blaue Anzeigen von Lautsprecher 1 abwechselnd blinken und die grüne Anzeige von Lautsprecher 2 leuchtet bleibt.
3. Schalten Sie Lautsprecher 3 ein und doppelklicken Sie auf die Taste wobei die grüne Anzeige blinkt. Der Party-Cast Modus wird aktiviert, solange die blaue Anzeige von Lautsprecher 3 leuchtend bleibt.
4. Wiederholen Sie den 3. Schritt, um weitere Lautsprecher hinzuzufügen (bis zu 100) und genießen Sie den Part-Cast Modus.

Hinweis:
Der erste angeschlossene Lautsprecher ist der dominierende und seine 3-Farben-Anzeigen blinken im Party-Cast Modus. Andere Lautsprecher werden heruntergefahren, wenn der dominierende Lautsprecher 1 ausgeschaltet wird. Der Party-Cast Modus unterstützt keine automatische Wiederverbindung, sodass Sie den anderen Lautsprecher jedes Mal manuell hinzufügen müssen.

FR: Mode PartyCast
1. Allumez le haut-parleur 1, en entrant dans le mode de couplage avec l'indicateur bleu clignotant. Connectez Mpow Soundhot R9 (haut-parleur 1) au téléphone avec l'indicateur immobile. (Le haut-parleur 1 est le haut-parleur dominant)
2. Allumez le haut-parleur 2 et simultanément cliquez deux fois sur le bouton sur les haut-parleurs 1 et 2, le mode PartyCast serait activé avec les voyants vert, rouge et bleu du haut-parleur 1 clignotant lentement et alternativement pendant que la lumière vert du haut-parleur 2 reste immobile.
3. Allumez le haut-parleur 3 et cliquez deux fois sur le bouton with avec son indicateur vert clignotant rapidement et alternativement. Le mode PartyCast serait activé tandis que la lumière vert du haut-parleur 3 resterait immobile.
4. Répétez la dernière étape pour ajouter plus de haut-parleurs (jusqu'à 100) et profitez du mode PartyCast.

Remarque:
Le premier haut-parleur connecté au téléphone est l'hôte, et ses indicateurs à 3 couleurs clignotent lentement en mode PartyCast. Les autres haut-parleurs s'éteindraient si le haut-parleur dominant 1 était éteint. Le mode PartyCast ne prend pas en charge la reconnexion automatique, ce qui vous oblige à ajouter manuellement l'autre enceinte à chaque fois.

ES: Modo de Fiesta
1. Encienda el altavoz 1 y se empieza al modo de emparejamiento con el indicador azul parpadeando. Conecte Mpow Soundhot R9 (Altavoz 1) con su teléfono móvil con la luz estable. (El altavoz 1 es el dominante)
2. Encienda el altavoz 2 y haga clic dos veces botones simultáneamente en los dos altavoces 1 y 2. Cuando están en el Modo de Fiesta la luz del altavoz 1 se parpadea alternativamente y lentamente en verde, rojo y azul mientras la del altavoz 2 se mantenga en verde.
3. Encienda el altavoz 3 y haga clic dos veces en el botón con su indicador parpadeando rápida y alternativamente en verde. Cuando están en el Modo de Fiesta, la luz verde del altavoz 3 permanece fija.
4. Repita el último paso para agregar más altavoces (hasta 100) y disfrute del Modo de Fiesta.

Nota:
El primer altavoz conectado es el dominante, y sus indicadores de 3 colores parpadean lentamente en el Modo de Fiesta (PartyCast). Otros altavoces se apagarían si el altavoz dominante está apagado. El Modo de Fiesta (PartyCast) no admite la reconexión automática, es decir, necesitas agregar altavoz nuevo manualmente cada vez de uso.

IT: Festa modo
1. Prima acceso l'altoparlante 1 ,entra collega modo(la spia risplende blu), Scegli Mpow Soundhot R9 sul tuo cellulare per collegare con l'altoparlante 1.la spia diventa blu significa collegato; (L'altoparlante 1 è l'altoparlante centrale)
2. Poi l'altoparlante 2 entra collega modo,doppia clic la pulsante sul altoparnate 1 e 2 insieme, quando la spia di 1 diventa risplende blu rosso verde e la spia di 2 diventa verde,significa entra festa modo.
3. Acceso la treza altoparlante 3 ,doppia clic la pulsante la sipa da risplende verde diveda verde,significa treza altoparlante 3 entra festa modo.
4. fare come （3） poi collegare alto Mpow Soundhot R9 entra festa modo (Massimo 100 pezzi),Godere festa con Mpow Soundhot R9.

Nota:
L'altoparlante 1 è l'altoparlante centrale la spia di 1 sempre risplende durante blue rosso e verde,quindi se l'altoparlate è spigne altri altoparlanti stattaccato da A.Il festa modo non puo autocollegare,deve ricollegare ogni volta

JP: PartyCastモード
1. スピーカー1の電源がオンにして、ペアリングモードに入り、(この時、インジケーターが速く青色に点滅する)。携帯でMpow Soundhot R9を選択して、スピーカーと接続します。この時、インジケーターが青色に点灯します。(スピーカー1がメインスピーカーです。)
2. スピーカー2の電源がオンにして、スピーカー1と2両方でボタンを同時に二回でクリックすると、PartyCastモードに入った時、スピーカー1のインジケーターが緑、赤、青交互に点滅して、スピーカー2のインジケーターが緑に点灯します。
3. スピーカー3の電源がオンにして、ボタンを2回クリックします。この時、インジケーターが緑に交互点滅します、スピーカー3のインジケーターが緑に点灯し、PartyCastモードに入ります。
4. 最後の手順(手順3)を繰り返してスピーカー(最大100台まで)を追加し、PartyCastモードをお楽しめます。

ご注意：
最初に接続されたスピーカーがメインスピーカーで、PartyCastモードの場合、インジケーターが緑、赤、青に点滅します。メインスピーカーの電源がオフになる場合で、他のスピーカーが同時に電源がオフになります。PartyCastモードは自動再接続をサポートしていないため、毎回他のスピーカーを手動で追加する必要があります。

FCC Statement

Any Changes or modifications not expressly approved by the party responsible for compliance could void the user's authority to operate the equipment.

This device complies with part 15 of the FCC Rules. Operation is subject to the following two conditions:
(1) This device may not cause harmful interference, and (2) this device must accept any interference received, including interference that may cause undesired operation.

FCC Radiation Exposure Statement:
This equipment complies with FCC radiation exposure limits set forth for an uncontrolled environment. This equipment should be installed and operated with minimum distance 20cm between the radiator& your body.