CREATIVE®

OUTLIER® GO

Quick Start Guide

使用产品前请阅读使用说明

Model No. / 型號 / 型号: EF1210

PN: 03EF121000000 Rev A

OVERVIEW

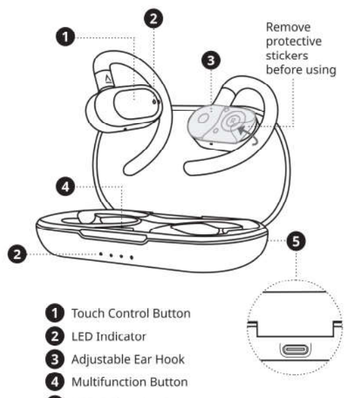

1. Touch Control Button
2. LED Indicator
3. Adjustable Ear Hook
4. Multifunction Button
5. USB-C Charging Port

CONTROLS

Creative Outlier Go's touch controls can be customized to fit the user's use case. Gestures such as Previous Track, Turning On / Off Low Latency, Disabling Voice Prompts, and more can be added or customized in app.

i) Power On / Off

1) OFF 6s L / R
2) ON 2s L / R

ii) Playback Mode

x2 L / R
x3 R
2s L
2s R
Siri / Google Assistant x3 L

iii) Call Mode

x2 L / R
2s L / R
x2 L / R
2s L / R
x3 L / R
2s L
2s R

FIT GUIDE

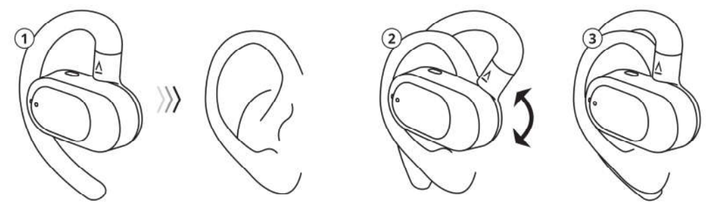

BLUETOOTH® CONNECTIVITY

First Time Pairing

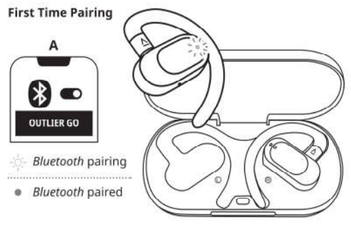

Bluetooth pairing

Bluetooth paired

Subsequent Pairing

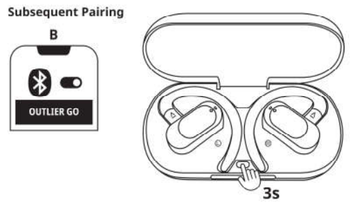

Multipoint Pairing

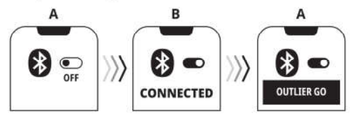

The Multipoint pairing feature allows users to connect to two audio devices simultaneously. To connect to a second phone, turn Device A's *Bluetooth* off, then initiate pairing to pair to Device B. Once the connection is established, turn Device A's *Bluetooth* back on to reconnect.

BATTERY AND CHARGING

Charging Case's Battery Level

Battery level can be checked by pressing the multifunction button once or when the case is being closed shut after removing the earbuds.

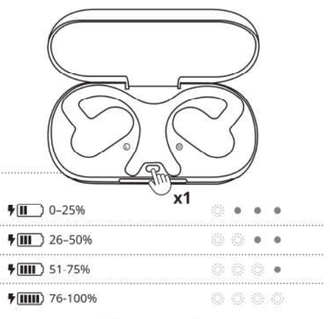

Low Battery

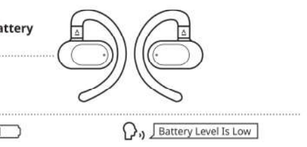

Charging

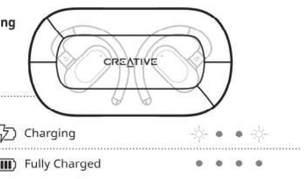

MASTER RESET

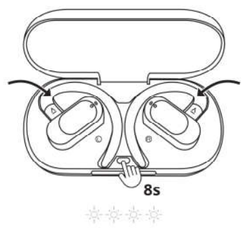

Place both earbuds back in its charging case, then press and hold the multifunction button on the charging case for 8 seconds to perform a Master Reset. The charging case's LED indicator will flash white, then turn off to indicate that the Master Reset is completed. Upon completion, Creative Outlier Go will return to its default state and automatically initiate *Bluetooth* pairing.

CREATIVE APP

Set up your product, personalize audio settings, enhance product's performance, and more with the Creative app

- Experience professionally tuned audio EQ presets or customize your own
- Remap buttons or create custom touch control gestures
- Turn on / off low latency mode or audio voice prompts
- Perform software upgrades, product registration, and more

Download the Creative app from:

iOS App Store Google Play Store

TECHNICAL SPECIFICATIONS

Wireless Technology
- *Bluetooth* 5.4

Operating Frequency
- 2402–2480 MHz

Operating Range
- Up to 10m / 33 ft (unobstructed line-of-sight)

Operating Temperature
- 0–45°C

Max. RF Output Power
- 13 dBm

Input Rating
- 5V ⎓ 1A

IP Rating
- IPX4 (Earbuds only)

Battery
- Earbuds (Left and Right) : Lithium-ion polymer 3.7V 60 mAH 0.222 Wh
- Battery Charging Case: Lithium-ion polymer 3.7V 600 mAH 2.22 Wh

Note: Compliance markings are located at the bottom of the product.

TECHNICAL SUPPORT

creative.com/support/OutlierGo
creative.com/contactus

NOTE: This equipment has been tested and found to comply with the limits for a Class B digital device, pursuant to part 15 of the FCC Rules. These limits are designed to provide reasonable protection against harmful interference in a residential installation. This equipment generates uses and can radiate radio frequency energy and, if not installed and used in accordance with the instructions, may cause harmful interference to radio communications. However, there is no guarantee that interference will not occur in a particular installation. If this equipment does cause harmful interferenceto radio or television reception, which can be determined by turning the equipment off and on, the user is encouraged to try to correct the interference by one or more of the following measures:
- Reorient or relocate the receiving antenna.
- Increase the separation between the equipment and receiver.
- Connect the equipment into an outlet on a circuit different from that to which the receiver is connected.
- Consult the dealer or an experienced radio/TV technician for help.

CREATIVE®

REGISTER YOUR PRODUCT TECHNICAL SUPPORT

creative.com/register creative.com/support

changes or modifications not expressly approved by the party responsible for compliance could void the user's authority to operate the equipment.
This device complies with Part 15 of the FCC Rules. Operation is subject to the following two conditions:
(1) this device may not cause harmful interference, and
(2) this device must accept any interference received, including interference that may cause undesired operation.
RF Exposure Information:
FCC RF Exposure requirements: The highest SAR value reported under this standard during product certification for use next to the head with the minimum separation distance of 0mm. This transmitter must not be collocated or operating in conjunction with any other antenna or transmitter.

© 2024 Creative Technology Ltd. All rights reserved. Creative, the Creative logo and Outlier are trademarks or registered trademarks of Creative Technology Ltd in the United States and/or other countries. The Bluetooth® word mark and logo are owned by Bluetooth SIG, Inc. and any use of such marks by Creative Technology Ltd is under license. All other trademarks are the property of their respective owners and are hereby recognized as such. All specifications are subject to change without notice. Actual product may differ slightly from images shown. Use of this product is subject to a limited warranty.

Waste Electrical and Electronic Equipment (WEEE) Symbol
The use of the WEEE Symbol indicates that this product may not be treated as household waste. By ensuring this product is disposed of correctly, you will help protect the environment. For more detailed information about the recycling of this product, please contact your local authority, your household waste disposal service provider or the shop where you purchased the product.

BATTERIES DIRECTIVE

FOR REMOVABLE BATTERY (Li-ion/polymer, button/coin cells, cylindrical cells)
This product contains one or more of the above removable batteries. The crossed-out wheeled bin symbol indicates that the battery in this product should not be treated as unsorted municipal waste upon reaching its end of life. Instead it should be taken to separate collection and recycling schemes. Batteries containing heavy metal content will have a two-letter symbol for the chemical under the crossed-out wheeled bin symbol. 'Cd' stands for cadmium, 'Pb' for lead, and 'Hg' for mercury. You can help the environment and avoid public health hazards by recycling the battery at an authorized recycling facility or the place of purchase. To find the nearest authorized recycle centre contact your local authority. Instructions for removing the battery can be found in the product user manual. The instructions should be followed carefully before attempting to remove the battery.

FOR INTEGRATED BATTERY
This product contains a Lithium ion/polymer battery that should only be removed by an authorized recycling centre. By recycling this product at your local authorized recycling centre or the place of purchase, the battery will be removed and recycled separately.

Important Safety Instructions. Do not listen to audio on your earphones or headphones at high volume for prolonged periods of time as hearing loss may result.

DE

ÜBERBLICK
Entfernen Sie die Schutzaufkleber vor der Verwendung
(1) Touch-Bedienelemente
(2) LED-Anzeige
(3) Verstellbarer Ohrbügel
(4) Multifunktionstaste
(5) USB-C-Ladeanschluss

BEDIENELEMENTE
Die Touch-Steuerung von Creative Outlier Go kann an den Anwendungsfall des Benutzers angepasst werden. Gesten wie „Vorheriger Titel", „Niedrige Latenz ein-/ausschalten", „Sprachansagen deaktivieren" und mehr können in der App hinzugefügt oder angepasst werden.

i) Ein-/Ausschalten
1) AUS – L / R 6s
2) EIN – L / R 2s

ii) Wiedergabemodus
1) Wiedergabe/Pause – L / R x2
2) Nächster Titel – R x3
3) Lautstärke verringern – L 2s
4) Lautstärke erhöhen – R 2s
5) Siri / Google Assistant – L x3

iii) Anruf Modus
1) Eingehender Anruf – L / R x2
2) Anruf ablehnen – L / R 2s
3) Halten Sie den Anruf von Telefon A und nehmen Sie den Anruf von Telefon B entgegen – L / R x2
4) Halten Sie den Anruf von Telefon A und lehnen Sie Telefon B ab – L / R 2s
5) Beenden Sie den Anruf von Telefon A und nehmen Sie den Anruf von Telefon B entgegen – L / R x3
6) Verringern Sie die Lautstärke während des Anrufs – L 2s
7) Erhöhen Sie die Lautstärke während des Anrufs – R 2s

ANLEITUNG ZUM ANPASSEN
Beachten Sie die illustrierte Anleitung

***BLUETOOTH* KONNEKTIVITÄT**
Beachten Sie die illustrierte Anleitung

Erstmaliges Koppeln
a) *Bluetooth*-Kopplung
b) *Bluetooth* gekoppelt

Anschließendes Koppeln
Beachten Sie die illustrierte Anleitung

Multipoint-Kopplung
Mit der Multipoint-Pairing-Funktion können Benutzer gleichzeitig eine Verbindung zu zwei Audiogeräten herstellen. Um eine Verbindung zu einem zweiten Telefon herzustellen, schalten Sie das *Bluetooth* von Gerät A aus und initiieren Sie dann die Kopplung, um die Verbindung mit Gerät B herzustellen. Sobald die Verbindung hergestellt ist, schalten Sie das *Bluetooth* von Gerät A wieder ein, um die Verbindung wiederherzustellen .

BATTERIE UND LADEN
Beachten Sie die illustrierte Anleitung

i) Akkustand des Ladefachs
Der Batteriestand kann durch einmaliges Drücken der Multifunktionstaste überprüft werden oder wenn das Gehäuse nach dem Entfernen der Ohrhörer geschlossen wird.

ii) Batterie schwach Battery Level Is Low

iii) Aufladen
Gerät wird aufgeladen
Vollständig aufladen

MASTER RESET
Legen Sie beide Ohrhörer wieder in das Ladefach und halten Sie dann die Multifunktionstaste am Ladeetui 8 Sekunden lang gedrückt, um einen Master-Reset durchzuführen. Die LED-Anzeige des Ladeetuis blinkt weiß und erlischt dann, um anzuzeigen, dass der Master-Reset abgeschlossen ist. Nach Abschluss kehrt Creative Outlier Go in den Standardzustand zurück und initiiert automatisch die *Bluetooth*-Kopplung.

CREATIVE APP
Richten Sie Ihr Produkt ein, personalisieren Sie Audioeinstellungen, verbessern Sie die Produktleistung und vieles mehr mit der Creative-App
- Erleben Sie professionell abgestimmte Audio-EQ-Voreinstellungen oder Passen Sie Ihre eigenen an
- Ordnen Sie Tasten neu zu oder erstellen Sie benutzerdefinierte Touch-Steuerungsgesten
- Schalten Sie den Low-Latency-Modus oder Audio-Sprachansagen ein/aus
- Führen Sie Software-Upgrades und Produktregistrierungen und mehr durch.

Laden Sie die Creative-App herunter von:
- iOS App Store • Google Play Store

TECHNISCHE SPEZIFIKATIONEN

Kabellose Technologie
- *Bluetooth* 5.4

Betriebsfrequenz
- 2402–2480 MHz

Betriebsbereich
- Bis zu 10 m (ungehindert Sichtlinie)

Betriebstemperatur
- 0–45°C

Max. HF-Ausgangsleistung
- 13 dBm

Eingabebewertung:
- 5V ⎓ 1A

IP-Bewertung
- IPX4 (nur Ohrhörer)

Batterie
- Ohrhörer (links und rechts): Lithium-Ionen-Polymer 3,7V 60 mAh 0,222 Wh
- Batterie-Ladefach: Lithium-Ionen-Polymer 3,7V 600 mAh 2,22 Wh

Hinweis: Compliance-Marken befinden sich auf der Unterseite des Produkts

TECHNISCHE UNTERSTÜTZUNG
creative.com/support/OutlierGo
creative.com/contactus

FR

APERÇU GÉNÉRAL
Enlevez les autocollants de protection avant utilisation
(1) Commandes tactiles
(2) Indicateur LED
(3) Crochet d'oreille réglable
(4) Bouton multifonction
(5) Port de chargement USB-C

COMMANDES
Les commandes tactiles de Creative Outlier Go peuvent être personnalisées pour s'adapter au cas d'utilisation de l'utilisateur. Des gestes tels que la piste précédente, l'activation ou la désactivation de la faible latence, la désactivation des invites vocales, et bien d'autres encore, peuvent être ajoutés ou personnalisés dans l'application.

i) Allumer/éteindre
1) ÉTEINT – G / D 6s
2) ALLUMÉ – G / D 2s

ii) Modalità di riproduzione
1) Lecture / Pause – G / D x2
2) Piste suivante – D x3
3) Diminuer le volume – G 2s
4) Augmenter le volume – D 2s
5) Siri / Assistant Google – G x3

iii) Mode appel
1) Répondre à l'appel – G / D x2
2) Refuser l'appel – G / D 2s
3) Mettre en attente l'appel du téléphone A, répondre au téléphone B – G/ D x2
4) Maintenir l'appel du téléphone A, refuser celui du téléphone B – G/ D 2s
5) Terminer l'appel du téléphone A, répondre au téléphone B – G / D x3
6) Diminuer le volume pendant l'appel – G 2s
7) Augmenter le volume pendant l'appel – D 2s

GUIDE DE L'ÉQUIPEMENT
Consultez les instructions illustrées

***BLUETOOTH* CONNECTIVITÉ**
Consultez les instructions illustrées

Premier apparage
a) Appairage *Bluetooth*
b) *Bluetooth* apparié

Appairage ultérieur
Consultez les instructions illustrées

Appairage multipoint
La fonction d'appairage multipoint permet aux utilisateurs de se connecter à deux appareils audio simultanément. Pour se connecter à un deuxième téléphone, désactivez le *Bluetooth* de l'appareil A, puis lancez le pairage avec l'appareil B. Une fois la connexion établie, réactivez le *Bluetooth* de l'appareil A pour vous reconnecter.

BATTERIE ET CHARGEMENT
Consultez les instructions illustrées

i) Niveau de la batterie du boîtier de charge
Le niveau de la batterie peut être vérifié en appuyant une fois sur le bouton multifonction ou lorsque le boîtier est refermé après avoir retiré les écouteurs.

ii) Batterie faibl Battery Level Is Low

iii) Chargement
En cours de chargement
Chargement complet

RÉINITIALISATION GÉNÉRALE
Replacez les deux écouteurs dans leur boîtier de charge, puis appuyez sur le bouton multifonction du boîtier de charge et maintenez-le enfoncé pendant 8 secondes pour effectuer une réinitialisation générale. Le voyant LED du boîtier de charge clignote en blanc, puis s'éteint pour indiquer que la réinitialisation générale est terminée. Une fois la réinitialisation terminée, Creative Outlier Go revient à son état par défaut et lance automatiquement l'appairage *Bluetooth*

CREATIVE APP
Configurez votre produit, personnalisez les paramètres audio, améliorez les performances du produit et bien plus encore avec Creative app
- Faire l'expérience de préréglages d'égaliseurs audio professionnels ou personnalisez les vôtres
- Modifier les boutons ou créer des gestes de contrôle tactiles personnalisés
- Activer / désactiver le mode de faible latence ou les messages vocaux audio
- Effectuer des mises à jour de logiciels, l'enregistrement de produits, et bien d'autres choses encore

Téléchargez Creative app à partir de :
- iOS App Store • Google Play Store

SPÉCIFICATIONS TECHNIQUES

Technologie sans fil
- *Bluetooth* 5.4

Fréquencede fonctionnement
- 2402–2480 MHz

Plage de fonctionnement
- Jusqu'à 10m (ligne de visée)

Température de fonctionnement
- 0–45°C

Max. Puissance de sortie RF
- 13 dBm

Puissance d'entrée
- 5V ⎓ 1A

Indice IP
- IPX4 (écouteurs uniquement)

Batterie
- Ecouteurs (gauche et droit) : Lithium-ion polymère 3,7 V 60 mAh 0,222 Wh
- Boîtier de chargement de la batterie : Lithium-ion polymère 3,7 V 600 mAh 2,22 Wh

Remarque : Les marquages de conformité sont situés au bas du produit

SUPPORT TECHNIQUE
creative.com/support/OutlierGo
creative.com/contactus

IT

PANORAMICA
Rimuovere gli adesivi protettivi prima dell'uso
(1) Controlli touch
(2) Indicatore LED
(3) Gancio per l'orecchio regolabile
(4) Pulsante multifunzione
(5) Porta di ricarica USB-C

CONTROLLI
I controlli touch di Creative Outlier Go possono essere personalizzati per adattarsi all'utente. Gesti come Traccia precedente, Attivazione/Disattivazione della bassa latenza, Disattivazione dei comandi vocali e altro ancora possono essere aggiunti o personalizzati nell'app.

i) Accensione/spegnimento
1) SPEGNIMENTO – L / R 6s
2) ACCENSIONE – L / R 2s

ii) Modalità di riproduzione
1) Riproduci/Pausa – L / R x2
2) Traccia Successiva – R x3
3) Diminuisci volume – L 2s
4) Aumenta volume – R 2s
5) Siri/Assistente Google – L x3

iii) Modalità chiamata
1) Rispondere alla chiamata – L / R x2
2) Rifiutare chiamata – L / R 2s
3) Metti in attesa la chiamata del telefono A, rispondi al telefono B – L / R x2
4) Metti in attesa la chiamata del telefono A, rifiuta il telefono B – L / R 2s
5) Termina la chiamata dal telefono A, rispondi al telefono B – L / R x3
6) Diminuire il volume durante la chiamata – L 2s
7) Aumenta il volume durante la chiamata – R 2s

GUIDA AL POSIZIONAMENTO
Fare riferimento alle istruzioni illustrate

CONNETTIVITÀ *BLUETOOTH*
Fare riferimento alle istruzioni illustrate

Primo abbinamento
a) Associazione *Bluetooth*
b) *Bluetooth* abbinato

Accoppiamento successivo
Fare riferimento alle istruzioni illustrate

Associazione multipoint
La funzione di accoppiamento Multipoint consente agli utenti di connettersi a due dispositivi audio contemporaneamente. Per connetterti a un secondo telefono, disattiva il *Bluetooth* del dispositivo A, quindi avvia l'accoppiamento per associarlo al dispositivo B. Una volta stabilita la connessione, riattiva il *Bluetooth* del dispositivo A per riconnetterti.

BATTERIA E RICARICA
Fare riferimento alle istruzioni illustrate

i) Livello della batteria della custodia di ricarica
Il livello della batteria può essere controllato premendo il pulsante multifunzione una volta o quando la custodia viene chiusa dopo aver rimosso gli auricolari.

ii) Batteria bassa Battery Level Is Low

iii) Ricarica
In carica
Completamente carica

MASTER RESET
Riposiziona entrambi gli auricolari nella custodia di ricarica, quindi tieni premuto il pulsante multifunzione sulla custodia per 8 secondi per eseguire un master reset. L'indicatore LED della custodia di ricarica lampeggerà in bianco, quindi si spegnerà per indicare che il reset è stato completato. Al termine, Creative Outlier Go tornerà allo stato predefinito e avvierà automaticamente l'accoppiamento *Bluetooth*

APP CREATIVE
Configura il prodotto, personalizza le impostazioni audio, migliorane le prestazioni e altro ancora con l'app Creative
- Prova I preset EQ audio sintonizzati professionalmente o creane uno personale
- Rimappa i pulsanti o crea comandi touch personalizzati
- Attiva/disattiva la modalità a bassa latenza o i comandi vocali audio
- Esegui aggiornamenti software, registrazione del prodotto, e altro

Scarica l'app Creative da:
- iOS App Store • Google Play Store

SPECIFICHE TECNICHE

Tecnologia wireless:
- *Bluetooth* 5.4

Frequenza operativa
- 2402–2480 MHz

Gamma operative
- Fino a 10 m (senza ostacoli in linea di vista)

Temperatura operativa
- 0–45 °C

Potenza di uscita RF massima
- 13 dBm

Potenza di input
- 5V ⎓ 1A

Classificazione IP
- IPX4 (solo auricolari)

Batteria
- Auricolari (sinistro e destro): Polimero agli ioni di litio 3,7V 60mAh 0,222Wh
- Custodia di ricarica della batteria: Polimero agli ioni di litio 3,7V 600mAh 2,22Wh

Nota: i marchi di conformità si trovano sulla parte inferiore del prodotto

SUPPORTO TECNICO
creative.com/support/OutlierGo
creative.com/contactus

ES

DESCRIPCIÓN GENERAL
Retire las pegatinas protectoras antes de usar
(1) Controles táctiles
(2) Indicador LED
(3) Gancho de oreja ajustable
(4) Botón Multifunción
(5) Puerto de carga USB-C

CONTROLES
Los controles táctiles de Creative Outlier Go se pueden personalizar para adaptarse al tipo de uso del usuario. Se pueden agregar o personalizar gestos como la pista anterior, activar o desactivar la baja latencia, deshabilitar las indicaciones de voz y más en la aplicación.

i) Encendido/Apagado
1) APAGADO – L / R 6s
2) ENCENDIDO – L / R 2s

ii) Modo reproducción
1) Reproducir / Pausa – L / R x2
2) Siguiente pista – R x3
3) Disminuir Volumen – L 2s
4) Aumentar el volumen – R 2s
5) Siri / Asistente de Google – L x3

iii) Modo llamada
1) Responder llamada – L / R x2
2) Rechazar llamada – L / R 2s
3) Retener la llamada del teléfono A, contestar el teléfono B – L / R x2
4) Retener llamada del teléfono A, rechazar llamada del teléfono B – L / R 2s
5) Finalizar la llamada del teléfono A, contestar el teléfono B – L / R x3
6) Disminuir el volumen durante la llamada – L 2s
7) Aumentar el volumen durante la llamada – R 2s

GUÍA DE AJUSTE
Refiérase a las instrucciones ilustradas

CONEXIÓN *BLUETOOTH*
Refiérase a las instrucciones ilustradas

Primer emparejamiento
a) Emparejamiento *Bluetooth*
b) *Bluetooth* emparejado

Siguientes emparejamientos
Refiérase a las instrucciones ilustradas

Emparejamiento Multipoint
La función de emparejamiento Multipoint permite a los usuarios conectarse a dos dispositivos de audio simultáneamente. Para conectarse a un segundo teléfono, apague el *Bluetooth* del dispositivo A, luego inicie el emparejamiento para emparejarlo con el dispositivo B. Una vez establecida la conexión, vuelva a encender el *Bluetooth* del dispositivo A para volver a conectarse.

BATERÍA Y CARGA
Refiérase a las instrucciones ilustradas

i) Nivel de batería del estuche de carga
El nivel de la batería se puede comprobar pulsando el botón multifunción una vez o cuando se cierre el estuche después de quitarse los auriculares.

ii) Baja batería Battery Level Is Low

iii) Carga
Cargando
Carga completa

MASTER RESET
Coloque ambos auriculares nuevamente en su estuche de carga, luego presione y mantenga presionado el botón multifunción en el estuche de carga durante 8 segundos para realizar un master reset. El indicador LED del estuche de carga parpadeará en blanco y luego se apagará para indicar que se completó el master reset. Al finalizar, Creative Outlier Go volverá a su estado predeterminado e iniciará automáticamente el emparejamiento *Bluetooth*

APLICACIÓN CREATIVE
Configure su producto, personalice la configuración de audio, mejore el rendimiento del producto y más con la aplicación Creative
- Experimente ajustes preestablecidos de ecualizador de audio sintonizados profesionalmente o personalice el suyo
- Reasigne botones o cree gestos de control táctil personalizados
- Active/desactive el modo de baja latencia o indicaciones de voz de audio
- Realice actualizaciones de software, registro de productos, y más

Descargue la aplicación Creative desde:
- iOS App Store • Google Play Store

ESPECIFICACIONES TÉCNICAS

Tecnología inalámbrica
- *Bluetooth* 5.4

Frecuencia operativa
- 2402–2480 MHz

Rango de funcionamiento
- Hasta 10 m (sin obstáculos en la línea de visión)

Temperatura operativa
- 0–45°C

Potencia máxima de salida de RF
- 13 dBm

Clasificación de entrada
- 5V ⎓ 1A

Clasificación IP
- IPX4 (solo los auriculares)

Batería
- Auriculares (izquierdo y derecho): Polímero de iones de litio 3.7 V 60 mAh 0.222 Wh
- Batería del estuche de carga: Polímero de iones de litio 3.7 V 600 mAh 2.22 Wh

Nota: Las marcas de cumplimiento están localizadas en la parte inferior del producto

SOPORTE TÉCNICO
creative.com/support/OutlierGo
creative.com/contactus

EL

ΕΠΙΣΚΟΠΗΣΗ
Αφαιρέστε τα προστατευτικά αυτοκόλλητα πριν από τη χρήση
(1) Έλεγχοι αφής
(2) Ένδειξη LED
(3) Ρυθμιζόμενο γάντζο αυτιού
(4) Κουμπί πολλαπλής λειτουργίας
(5) Θύρα φόρτισης USB-C

ΕΛΕΓΧΟΙ
Τα χειριστήρια αφής του Creative Outlier Go μπορούν να προσαρμοστούν ανάλογα με την περίπτωση χρήσης του χρήστη. Χειρονομίες όπως το προηγούμενο κομμάτι, η ενεργοποίηση/απενεργοποίηση της χαμηλής καθυστέρησης, η απενεργοποίηση των φωνητικών προτρομών και άλλα μπορούν να προστεθούν ή να προσαρμοστούν στην εφαρμογή.

i) Ενεργοποίηση / Απενεργοποίηση
1) OFF – L / R 6 δευτ
2) ON – L / R 2 δευτ

ii) Λειτουργία αναπαραγωγής
1) Αναπαραγωγή / Παύση – L / R x2
2) Επόμενο κομμάτι – R x3
3) Μείωση έντασης ήχου – L 2 δευτ
4) Αυξήστε την ένταση – R 2 δευτ
5) Siri / Βοηθός Google – L x3

iii) Λειτουργία κλήσης
1) Απάντηση κλήσης – L / R x2
2) Απόρριψη κλήσης – L / R 2 δευτ
3) Κρατήστε την κλήση του τηλεφώνου Α, απαντήστε στο τηλέφωνο Β – L / R x2
4) Κράτηση κλήσης τηλεφώνου Α, απόρριψη κλήσης τηλεφώνου Β – L / R 2 δευτ
5) Τερματισμός κλήσης στο τηλέφωνο Α, απάντηση στο τηλέφωνο Β – L / R x3
6) Μείωση της έντασης ήχου κατά τη διάρκεια της κλήσης – L 2 δευτ
7) Αύξηση της έντασης ήχου κατά τη διάρκεια της κλήσης – R 2 δευτ

ΟΔΗΓΟΣ FIT
Ανατρέξτε στις εικονογραφημένες οδηγίες

ΣΥΝΔΕΣΙΜΟΤΗΤΑ *BLUETOOTH*
Ανατρέξτε στις εικονογραφημένες οδηγίες

Πρώτη φορά ζεύξης
a) Ζεύξεις *Bluetooth*
b) Συνδεδεμένο *Bluetooth*

Επακόλουθη σύζευξη
Ανατρέξτε στις εικονογραφημένες οδηγίες

ΣΥΝΔΕΣΗ ΠΟΛΛΑΠΛΩΝ ΣΗΜΕΙΩΝ
Η λειτουργία ζεύξης πολλαπλών σημείων επιτρέπει στους χρήστες να συνδέονται ταυτόχρονα με δύο συσκευές ήχου. Για να συνδεθείτε σε ένα δεύτερο τηλέφωνο, απενεργοποιήστε το *Bluetooth* της συσκευής Α και, στη συνέχεια, ξεκινήστε τη σύζευξη για να συνδεθείτε με τη συσκευή Β. Μόλις δημιουργηθεί η σύνδεση, ενεργοποιήστε ξανά το *Bluetooth* της συσκευής Α για να επανασυνδεθείτε.

ΜΠΑΤΑΡΙΑ ΚΑΙ ΦΟΡΤΙΣΗ
Ανατρέξτε στις εικονογραφημένες οδηγίες

i) Στάθμη μπαταρίας της θήκης φόρτισης
Η στάθμη της μπαταρίας μπορεί να ελεγχθεί πατώντας μία φορά το κουμπί πολλαπλών λειτουργιών ή όταν κλείνει η θήκη μετά την αφαίρεση των ακουστικών.

ii) Χαμηλή μπαταρία Battery Level Is Low

iii) Φόρτιση
Φόρτιση
Πλήρως φορτισμένο

MASTER RESET
Τοποθετήστε και τα δύο ακουστικά πίσω στη θήκη φόρτισης και, στη συνέχεια, πατήστε και κρατήστε πατημένο το κουμπί πολλαπλών λειτουργιών στη θήκη φόρτισης για 8 δευτερόλεπτα για να εκτελέσετε μια Master Reset. Η ένδειξη LED της θήκης φόρτισης θα αναβοσβήσει με λευκό χρώμα και στη συνέχεια θα σβήσει για να υποδείξει ότι η Master Reset έχει ολοκληρωθεί. Μετά την ολοκλήρωση, το Creative Outlier Go θα επιστρέψει στην προεπιλεγμένη του κατάσταση και θα ξεκινήσει αυτόματα τη σύζευξη *Bluetooth*.

CREATIVE APP
Ρυθμίστε το προϊόν σας, εξατομικεύστε τις ρυθμίσεις ήχου, βελτιώστε την απόδοση του προϊόντος σας και πολλά άλλα με την εφαρμογή Creative.
- Απολαύστε επαγγελματικά συντονισμένες προεπιλογές EQ ήχου ή προσαρμόστε τις δικές σας
- Επαναπροσδιορισμός κουμπιών ή δημιουργία προσαρμοσμένων χειρονομιών ελέγχου αφής
- Ενεργοποίηση/απενεργοποίηση της λειτουργίας χαμηλής καθυστέρησης ή των φωνητικών προτρομών ήχου
- Εκτέλεση αναβαθμίσεων λογισμικού, καταχώριση προϊόντων και πολλά άλλα

Κατεβάστε την εφαρμογή Creative από:
- iOS App Store • Google Play Store

ΤΕΧΝΙΚΕΣ ΠΡΟΔΙΑΓΡΑΦΕΣ

Ασύρματη τεχνολογία
- *Bluetooth* 5.4

Ασύρματη συχνότητα
- 2402–2480 MHz

Εύρος λειτουργίας
- Μέχρι 10m (ανεμπόδιστη οπτική επαφή)

Θερμοκρασία λειτουργίας
- 0–45°C

Μέγιστη ισχύς εξόδου RF
- 13 dBm

Βαθμολογία εισόδου
- 5V ⎓ 1A

Βαθμολογία IP
- IPX4 (μόνο ακουστικά)

Μπαταρία
- Ακουστικά (αριστερά και δεξιά): Πολυμερές ιόντων λιθίου 3,7 V 60 mAh 0,222 Wh
- Θήκη φόρτισης μπαταρίας: Πολυμερές ιόντων λιθίου 3,7 V 600 mAh 2,22 Wh

Σημείωση: Οι επισημάνσεις συμμόρφωσης βρίσκονται στο κάτω μέρος του προϊόντος.

ΤΕΧΝΙΚΗ ΥΠΟΣΤΗΡΙΞΗ
creative.com/support/OutlierGo
creative.com/contactus

NO

OVERSIKT
Fjern beskyttelsesetikettene før bruk
(1) Berøringskontroller
(2) LED-indikator
(3) Justerbar ørekrok
(4) Multifunksjonsknapp
(5) USB-C-ladeport

KONTROLLER
Creative Outlier Gos berøringskontroller kan tilpasses brukerens behov. Du kan legge til eller tilpasse bevegelser som forrige spor, slå på/av lav ventetid, deaktivere talemeldinger og mer i appen.

i) Slå på/av
1) AV – V / H 6s
2) PÅ – V / H 2s

ii) Avspillingsmodus
1) Avspilling/pause – V / H x2
2) Neste spor – H x3
3) Redusere volumet – V 2s
4) Øke volumet – H 2s
5) Siri / Google Assistant – H x3

iii) Anropsmodus
1) Besvare anrop – V / H x2
2) Avvise anrop – (V / H) 2s
3) Hold anrop fra telefon A, besvar anrop fra telefon B – V / H x2
4) Holde anrop fra telefon A, avvise anrop fra telefon B – V / H 2s
5) Avslutte anrop fra telefon A, besvare anrop fra telefon B – V / H x3
6) Reduser volumet under samtalen – V 2s
7) Øk volumet under samtalen – V 2s

FIT-GUIDE
Se illustrerte instruksjoner

***BLUETOOTH* TILKOBLING**
Se illustrerte instruksjoner

Første gang sammenkoblingc
a) *Bluetooth* -sammenkobling
b) *Bluetooth* paret

Påfølgende sammenkobling
Se illustrerte instruksjoner

Multipoint-paring
Multipoint-paringsfunksjonen gjør det mulig å koble til to lydenheter samtidig. Hvis du vil koble til en annen telefon, slår du av Bluetooth på enhet A og starter sammenkoblingen med enhet B. Når tilkoblingen er opprettet, slår du på Bluetooth på enhet A igjen for å koble til på nytt.

BATTERI OG LADING
Se illustrerte instruksjoner

i) Batterinivå ladeetuiet
Batterinivået kan kontrolleres ved å trykke én gang på multifunksjonsknappen eller når etuiet lukkes etter at øreproppene er tatt ut.

ii) Lavt batteri Battery Level Is Low

iii) Lading
Lading
Fulladet

MASTER RESET
Sett begge øreproppene tilbake i ladeetuiet, og hold multifunksjonsknappen på ladeetuiet inne i 8 sekunder for å utføre en Master Reset. LED-indikatoren på ladeetuiet vil blinke hvitt og deretter slukke for å indikere at Master Reset er fullført. Når den er fullført, går Creative Outlier Go tilbake til standardtilstanden og starter automatisk Bluetooth-paring.

CREATIVE-APPEN
Konfigurer produktet, tilpass lydinnstillingene, forbedre produktets ytelse og mye mer med Creative-appen.
- Opplev profesjonelt innstilte EQ-forhåndsinnstillinger for lyd, eller tilpass dine egne
- Tilordne knapper på nytt eller opprett egendefinerte berøringsstyringsbevegelser
- Slå av/på modus for lav latenstid eller talemeldinger på lydsiden
- Utføre programvareoppgraderinger, produktregistrering med mer

Last ned Creative-appen fra:
- iOS App Store • Google Play Store

TEKNISKE SPESIFIKASJONER

Trådløs teknologi
- *Bluetooth* 5.4

Driftsfrekvens
- 2402–2480 MHz

Driftsområde
- Opptil 10 m (ubegrenset siktlinje)

Driftstemperatur
- 0–45°C

Maksimal RF-utgangseffekt
- 13 dBm

Inngangsvurdering
- 5V ⎓ 1A

IP-klassifisering
- IPX4 (bare øreproppen)

Batteri
- Øreproppen (venstre og høyre): Litium-ion-polymer 3,7 V 60 mAh 0,222 Wh
- Batteriladeretui: Litium-ion-polymer 3,7 V 600 mAh 2,22 Wh

Merk: Overensstemmelsesmerker er plassert nederst på produktet

TEKNISK STØTTE
creative.com/support/OutlierGo
creative.com/contactus

NL

OVERZICHT
Verwijder de beschermende stickers voor gebruik
(1) Aanraakbediening
(2) Led-indicator
(3) Verstelbare oorhaak
(4) Multifunctionele knop
(5) USB-C-oplaadpoort

BEDIENINGEN
De aanraakbediening van Creative Outlier Go kan worden aangepast aan het gebruik van de gebruiker. Gebaren zoals Vorige track, Lage latentie in- of uitschakelen, Voice Prompts uitschakelen en meer kunnen worden toegevoegd of aangepast in de app.

i) In-/uitschakelen
1) UIT – L / R 6s
2) AAN – L / R 2s

ii) Afspeelmodus
1) Afspelen/pauzeren – L / R x2
2) Volgende nummer – R x3
3) Volume ver

SV

ÖVERSIKT
Ta bort skyddsdekalerna före användning

(1) Touchkontroller
(2) LED-indikator
(3) Justerbar öronkrok
(4) Multifunktionsknapp
(5) USB-C-laddningsport

KONTROLLER
Creative Outlier Gos touchkontroller kan anpassas för att passa användarens behov. Gester som föregående spår, slå på/av låg latens, inaktivera röstmeddelanden och mycket mer kan läggas till eller anpassas i appen.

i) Ström på/av
1) PÅ – V / H 6 s
2) AV – V / H 2 s

ii) Uppspelningsläge
1) Uppspelnings-/paus – V / H x2
2) Nästa spår – H x3
3) Minska volymen – V 2s
4) Öka volymen – H 2s
5) Siri / Google Assistent – V x3

iii) Samtalsläge
1) Svara på samtal – V / H x2
2) Avvisa samtal – V / H 2s
3) Håll samtal till telefon A, svara till telefon B – V / H x2
4) Behåll samtal från telefon A, avböj samtal från telefon B – V / H 2s
5) Avsluta samtal från telefon A, svara från telefon B – V / H x3
6) Minska volymen under samtal – V 2s
7) Öka volymen under samtal – H 2s

FIT-GUIDE
See the illustrated instructions

***BLUETOOTH* ANSLUTNING**
See the illustrated instructions

Första gången parning
a) *Bluetooth*-parning
b) *Bluetooth* ihopkopplad

Efterföljande parning
See the illustrated instructions

Multipoint-parkoppling
Multipoint-parningsfunktionen gör det möjligt att ansluta till två ljudenheter samtidigt. För att ansluta till en andra telefon stänger du av *Bluetooth* på enhet A och startar sedan parkoppling för att koppla till enhet B. När anslutningen har upprättats slår du på *Bluetooth* på enhet A igen för att återansluta.

BATTERI OCH LADDNING
See the illustrated instructions

i) Laddningsfodral Batteriindikator
Batterinivån kan kontrolleras genom att trycka på multifunktionsknappen en gång eller när fodralet stängs efter att öronsnäckorna tagits ur.

ii) Lågt batteri Battery Level Is Low

iii) Laddning
Laddning
Fulladdad

MASTER RESET
Sätt tillbaka båda öronsnäckorna i laddningsfodralet och tryck sedan på och håll ned multifunktionsknappen på laddningsfodralet i 8 sekunder för att utföra en Master Reset. Laddningsfodralets LED-indikator blinkar vitt och släcks sedan för att indikera att huvudåterställningen är slutförd. När återställningen är klar återgår Creative Outlier Go till sitt standardläge och initierar automatiskt *Bluetooth*-parning.

CREATIVE APP
Konfigurera din produkt, anpassa ljudinställningarna, förbättra produktens prestanda och mycket mer med Creative-appen
• Upplev professionellt inställda EQ-förinställningar för ljud eller skräddarsy dina egna
• Byt plats på knappar eller skapa egna pekstyrningsgesterc
• Aktivera/avaktivera läge med låg latens eller röstmeddelanden
• Utföra mjukvaruuppgraderingar, produktregistrering med mera
Ladda ner Creative Appen från:
• iOS App Store • Google Play Store

TEKNISKA SPECIFIKATIONER

Trådlös teknik
• *Bluetooth* 5.4
Frekvensområde
• 2402-2480 MHz
Driftsområde
• Upp till 10 m (obehindrad siktlinje)
Drifttemperatur
• 0–45°C
Max. RF-utgångseffekt
• 13 dBm
Nominell effekt
• 5V ⎓ 1A
IP-klassning
• IPX4 (endast hörlurar)

Batteri
• Hörlurar (vänster och höger): Litiumjon-polymer 3,7 V 60 mAh 0,222 Wh
• Batteriladdningsfodral: Litiumjon-polymer 3,7 V 600 mAH 2,22 Wh

Obs! Överensstämmelsemärkningar finns på produktens undersida

TEKNISK SUPPORT
creative.com/support/OutlierGo
creative.com/contactus

DA

OVERSIGT
Fjern beskyttelsesmærkaterne før brug

(1) Berøringsstyring
(2) LED-indikator
(3) Justerbar ørekrog
(4) Multifunktionsknap
(5) USB-C-opladningsport

STYRING
Creative Outlier Go's touch-betjening kan tilpasses, så den passer til brugerens behov. Bevægelser som forrige spor, tænd/sluk for lav latenstid, deaktivering af stemmeprompter og meget mere kan tilføjes eller tilpasses i appen.

i) Tænd/sluk
1) FRA – V / H 6s
2) TIL – V / H 2s

ii) Afspilningsmode
1) Afspil/Pause – V / H x2
2) Næste spor – H x3
3) Sænke lydstyrken – V 2s
4) Forøg lydstyrken – H 2s
5) Siri / Google Assistent – V x3

iii) Opkaldstilstand
1) Besvar opkald – V / H x2
2) Afvis opkald – (V / H) 2s
3) Hold telefon A-opkald, besvar telefon B – V / H x2
4) Hold opkald fra telefon A, afvis opkald fra telefon B – V / H 2s
5) Afslut opkald fra telefon A, besvar opkald fra telefon B – V / H x3
6) Sænk lydstyrken under opkaldet – V 2s
7) Øg lydstyrken under opkaldet – H 2s

FIT-GUIDE
Se de illustrerede instruktioner

***BLUETOOTH* FORBINDELSE**
Se de illustrerede instruktioner

Første parring
a) *Bluetooth* parring
b) *Bluetooth* parret

Efterfølgende parring
Se de illustrerede instruktioner

Multipoint-parring
Multipoint-parringsfunktionen giver brugerne mulighed for at oprette forbindelse til to lydenheder samtidigt. Hvis du vil oprette forbindelse til en anden telefon, skal du slå enhed A's *Bluetooth* fra og derefter starte parring for at parre med enhed B. Når forbindelsen er oprettet, skal du tænde enhed A's *Bluetooth* igen for at oprette forbindelse igen.

BATTERI OG OPLADNING
Se de illustrerede instruktioner

i) Opladningsetuiets batteriniveau
Batteriniveauet kan kontrolleres ved at trykke én gang på multifunktionsknappen, eller når etuiet lukkes, efter at øretelefonerne er taget ud.

ii) Lavt batteri Battery Level Is Low

iii) Opladning
Opladning
Fuldt opladet

MASTER RESET
Læg begge ørepropper tilbage i opladningsetuiet, og tryk og hold multifunktionsknappen på opladningsetuiet nede i 8 sekunder for at udføre en Master Reset. Opladningsetuiets LED-indikator vil blinke hvidt og derefter slukke for at indikere, at Master Reset er gennemført. Herefter vender Creative Outlier Go tilbage til sin standardtilstand og påbegynder automatisk *Bluetooth*-parring.

CREATIVE APPEN
Konfigurer dit produkt, tilpas lydindstillingerne, gør produktets ydeevne bedre og meget mere med Creative-appen*.
• Oplev professionelt indstillede lyd-EQ-forudindstillinger, eller tilpas dine egne
• Tilpas knapper, eller opret brugerdefinerede touch-kontrolbevægelser
• Tænd/sluk for tilstand med lav latenstid eller stemmebeskeder
• Udfør softwareopgraderinger, produktregistrering og meget mere
Download Creative App fra:
• iOS App Store • Google Play Store

TEKNISKE SPECIFIKATIONER

Trådløs teknologi
• *Bluetooth* 5.4
Driftsfrekvens
• 2402–2480 MHz
Driftsområde
• Op til 10 m (uhindret sigtelinje)
Driftstemperatur
• 0–45°C
Max. RF Udgangseffekt
• 13 dBm
Indgangsklassificering
• 5V ⎓ 1A
IP-klassificering
• IPX4 (kun ørepropper)

Batteri
• Ørepropper (venstre og højre): Lithiumionpolymer 3,7 W 60 mAh 0,222 Wh
• Batteriopladningsetui: Lithiumionpolymer 3,7 W 600 mAh 2,22 Wh

Bemærk: Overensstemmelsesmærkeringer er placeret i bunden af produktet

TEKNISK SUPPORT
creative.com/support/OutlierGo
creative.com/contactus

CZ

PREHLED
Před použitím odstraňte ochranné nálepky

(1) Dotykové ovládání
(2) Indikátor LED
(3) Nastavitelný ušní háček
(4) Multifunkční tlačítko
(5) USB-C nabíjecí port

OVLÁDACÍ
Dotykové ovládání aplikace Creative Outlier Go lze přizpůsobit tak, aby vyhovovalo potřebám uživatele. Gesta, jako je předchozí skladba, zapnutí/vypnutí nízké latence, vypnutí hlasových pokynů a další, lze přidat nebo přizpůsobit v aplikaci.

i) Zapnutí/Vypnutí
1) VYPNUTÍ – L / P 6s
2) ZAPNUTÍ – L / P 2s

ii) Režim přehrávání
1) Tlačítko Přehrát/Pozastavit – L / P x2
2) Tlačítko Další stopa – P x3
3) Snížení hlasitosti – L 2s
4) Zvýšení hlasitosti – P 2s
5) Siri / Asistent Google – L x3

iii) Režim volání
1) Přijetí hovoru – L / P x2
2) Odmítnutí hovoru – L / P 2s
3) Podržet hovor telefonu A, přijmout hovor telefonu B – L / P x2
4) Podržet hovor telefonu A, odmítnout hovor telefonu B – L / P 2s
5) Ukončit hovor telefonu A, přijmout hovor telefonu B – L / P x3
6) Snížení hlasitosti během hovoru – L 2s
7) Zvýšení hlasitosti během hovoru – P 2s

PRUVODCE MONTÁŽÍ
Viz ilustrovaný návod

PŘIPOJENÍ *BLUETOOTH*
Viz ilustrovaný návod

První párování
a) Párování *Bluetooth*
b) Spárováno pomocí *Bluetooth*

Následné párování
Viz ilustrovaný návod

Vícebodové párování
Funkce vícebodového párování umožňuje uživatelům připojit se ke dvěma zvukovým zařízením současně. Chcete-li se připojit k druhému telefonu, vypněte *Bluetooth* zařízení A a poté spusťte párování se zařízením B. Po navázání spojení znovu zapněte *Bluetooth* zařízení A a znovu se připojte.

BATERIE A NABÍJENÍ
Viz ilustrovaný návod

i) Úroveň nabití baterie nabíjecího pouzdra
Úroveň nabití baterie lze zkontrolovat jedním stisknutím multifunkčního tlačítka nebo při zavírání pouzdra po vyjmutí sluchátek.

ii) Nízký stav baterie Battery Level Is Low

iii) Nabíjení
Nabíjení
Plně nabito

MASTER RESET (HLAVNÍ RESET)
Vložte obě sluchátka zpět do nabíjecího pouzdra a stisknutím a podržením multifunkčního tlačítka na nabíjecím pouzdře po dobu 8 sekund proveďte hlavní reset. Indikátor LED nabíjecího pouzdra začne bíle blikat a poté zhasne, čímž signalizuje, že byl Master Reset dokončen. Po dokončení se zařízení Creative Outlier Go vrátí do výchozího stavu a automaticky zahájí párování *Bluetooth*.

APLIKACI CREATIVE
Pomocí aplikace Creative můžete nastavovat tento produkt, přizpůsobovat nastavení zvuku, vylepšovat výkon produktu a další.
• Vyzkoušejte profesionálně vyladěné předvolby ekvalizéru zvuku nebo si přizpůsobte vlastní.
• Přemapování tlačítek nebo vytváření vlastních gest dotykového ovládání
• Zapnutí/vypnutí režimu nízké latence nebo zvukových hlasových pokynů
• Provádění aktualizací softwaru, registrace produktů a další.
Aplikaci Creative si můžete stáhnout zde:
• iOS App Store • Google Play Store

TECHNICKÉ SPECIFIKACE

Bezdrátové technologie
• *Bluetooth* 5.4
Provozní frekvence
• 2402 – 2480 MHz
Operating Range
• Až 10 m (volná přímá viditelnost)
Provozní teplota
• 0–45°C
Maximální RF výstupní výkon
• 13 dBm
Vstupní napětí
• 5 V ⎓ 1 A
Hodnocení IP
• IPX4 (Pouze Sluchátka do uší)

Baterie
• Sluchátka do uší (levý a pravý): Lithium-iontový polymer 3,7 V 60 mAh 0,222 Wh
• Nabíjecí pouzdro baterie: Lithium-iontový polymerová 3,7 V 600 mAh 2,22 Wh

Poznámka: Označení shody s předpisy naleznete na spodní straně výrobku

TECHNICKÁ PODPORA
creative.com/support/OutlierGo
creative.com/contactus

PL

OGÓLNE INFORMACJE
Usuń naklejki ochronne przed użyciem

(1) Przyciski dotykowe
(2) Wskaźnik LED
(3) Regulowany zaczep na ucho
(4) Przycisk wielofunkcyjny
(5) Port ładowania USB-C

STEROWANIE
Dotykowe elementy sterujące Creative Outlier Go można dostosować do potrzeb użytkownika. Gesty takie jak Poprzedni utwór, Włączanie / Wyłączanie niskiego opóźnienia, Wyłączanie podpowiedzi głosowych i inne można dodawać lub dostosowywać w aplikacji.

i) Włączanie/wyłączanie
1) WYŁĄCZ – L / R 6s
2) WŁĄCZ – L / R 2s

ii) Tryb odtwarzania
1) Odtwarzanie / Pauza – L / R x2
2) Następny utwór – R x3
3) Zmniejsz głośność – L 2s
4) Zwiększ głośność – R 2s
5) Siri / Asystent Google – L x3

iii) Tryb połączenia
1) Odbierz połączenie – L / R x2
2) Odrzuć połączenie – L / R 2s
3) Wstrzymaj połączenie z telefonem A, odbierz połączenie z telefonem B – L / R x2
4) Zawieś połączenie z telefonem A, odrzuć połączenie z telefonem B – L / R 2s
5) Zakończ połączenie z telefonem A, odbierz telefon B – L / R x3
6) Zmniejszenie głośności podczas połączenia – L 2s
7) Zwiększenie głośności podczas połączenia – R 2s

FIT GUIDE
Zapoznaj się z ilustrowanymi instrukcjami

***BLUETOOTH* ŁĄCZNOŚĆ**
Zapoznaj się z ilustrowanymi instrukcjami

Parowanie po raz pierwszy
a) Parowanie *Bluetooth*
b) *Bluetooth* sparowany

Kolejne parowania
Zapoznaj się z ilustrowanymi instrukcjami

Parowanie Multipoint
Funkcja parowania wielopunktowego umożliwia jednoczesne połączenie z dwoma urządzeniami audio. Aby połączyć się z drugim telefonem, należy wyłączyć *Bluetooth* w urządzeniu A, a następnie zainicjować parowanie z urządzeniem B. Po nawiązaniu połączenia należy ponownie włączyć *Bluetooth* w urządzeniu A, aby ponownie nawiązać połączenie.

BATERIA I ŁADOWANIE
Zapoznaj się z ilustrowanymi instrukcjami

i) Poziom naładowania baterii etui ładującego
Poziom naładowania baterii można sprawdzić, naciskając przycisk wielofunkcyjny lub podczas zamykania obudowy po wyjęciu wkładek dousznych.

ii) Niski poziom naładowania baterii Battery Level Is Low

iii) Ładowanie
Ładowanie
Pełne naładowanie

RESET GŁÓWNY
Umieść obie słuchawki z powrotem w etui ładującym, a następnie naciśnij i przytrzymaj przycisk wielofunkcyjny na etui ładującym przez 8 sekund, aby wykonać reset główny. Wskaźnik LED etui ładującego zacznie migać na biało, a następnie zgaśnie, wskazując, że reset główny został zakończony. Po zakończeniu Creative Outlier Go powróci do stanu domyślnego i automatycznie rozpocznie parowanie *Bluetooth*

APLIKACJA CREATIVE
Skonfiguruj produkt, spersonalizuj ustawienia dźwięku, zwiększ wydajność produktu i nie tylko dzięki aplikacji Creative
• Doświadcz profesjonalnie dostrojonych ustawień korektora dźwięku lub dostosuj własne
• Mapowanie przycisków lub tworzenie niestandardowych gestów sterowania dotykowego
• Włączanie/wyłączanie trybu niskiego opóźnienia lub podpowiedzi głosowych audio
• Aktualizacje oprogramowania, rejestracja produktów, i nie tylko
Pobierz aplikację Creative z:
• iOS App Store • Google Play Store

SPECYFIKACJA TECHNICZNA

Technologia bezprzewodowa
• *Bluetooth* 5.4
Częstotliwość pracy
• 2402–2480 MHz
Zasięg działania
• Do 10 m (bez przeszkód linia wzroku)
Temperatura pracy
• 0–45°C
Maks. Moc wyjściowa RF
• 13 dBm
Wejście znamionowe
• 5V ⎓ 1A
Stopień ochrony IP
• IPX4 (tylko słuchawki douszne)

Baterie
• Słuchawki douszne (lewa i prawa): Polimer litowo-jonowy 3,7 V 60 mAh 0,222 Wh
• Obudowa ładowania akumulatora: Polimer litowo-jonowy 3,7 V 600 mAh 2,22 Wh

Uwaga: Oznaczenia zgodności znajdują się na spodzie tego produktu

WSPARCIE TECHNICZNE
creative.com/support/OutlierGo
creative.com/contactus

SK

PREHĽAD
Pred použitím odstráňte ochranné nálepky

(1) Dotykové ovládanie
(2) LED indikátor
(3) Nastaviteľný háčik do ucha
(4) Multifunkčné tlačidlo
(5) Nabíjací port USB-C

OVLÁDANIE
Dotykové ovládanie aplikácie Creative Outlier Go možno prispôsobiť tak, aby vyhovovalo používateľovi. Gestá, ako je predchádzajúca skladba, zapnutie/vypnutie nízkej latencie, vypnutie hlasových pokynov a ďalšie, možno pridať alebo prispôsobiť v aplikácii.

i) Zapnutie/vypnutie napájania
1) VYPNUTÉ – L / P 6s
2) ZAPNUTIE – L / P 2s

ii) Režim prehrávania
1) Prehrávanie/pozastaviť – L / P x2
2) Ďalšia skladba – P x3
3) Zníženie objemu – L 2s
4) Zvýšenie objemu – P 2s
5) Siri / Google Assistant – L x3

iii) Režim hovoru
1) Prijatie hovor – L / P x2
2) Ukončiť hovor – L / P 2s
3) Podržať hovor telefónu A, prijať hovor telefónu B – L / P x2
4) Podržať hovor na telefóne A, odmietnuť hovor na telefóne B – L / P 2s
5) Ukončenie hovoru telefónu A, prijatie hovoru telefónu B – L / P x3
6) Zníženie hlasitosti počas hovoru – L 2s
7) Zvýšenie hlasitosti počas hovoru – P 2s

FIT GUIDE
Pozrite si ilustrované pokyny

PRIPOJENIE *BLUETOOTH*
Pozrite si ilustrované pokyny

Prvé párovanie
a) Párovanie *Bluetooth*
b) *Bluetooth* spárovaný

Následné párovanie
Pozrite si ilustrované pokyny

Multipoint párovanie
Funkcia viacbodového párovania umožňuje používateľom pripojiť sa k dvom zvukovým zariadeniam súčasne. Ak sa chcete pripojiť k druhému telefónu, vypnite *Bluetooth* zariadenia A a potom spustite párovanie, aby ste sa spárovali so zariadením B. Po nadviazaní spojenia znova zapnite *Bluetooth* zariadenia A, aby ste sa znovu pripojili.

BATÉRIA A NABÍJANIE
Pozrite si ilustrované pokyny

i) Úroveň nabitia batérie nabíjacieho puzdra
Úroveň nabitia batérie možno skontrolovať jednorazovým stlačením multifunkčného tlačidla alebo pri zatváraní puzdra po vybratí slúchadiel.

ii) Slabá batéria Battery Level Is Low

iii) Nabíjanie
Nabíjanie
Plne nabitý

MASTER RESET
Obe slúchadlá vložte späť do nabíjacieho puzdra a potom stlačte a podržte multifunkčné tlačidlo na nabíjacom puzdre na 8 sekúnd, aby ste vykonali Master Reset. Indikátor LED nabíjacieho puzdra začne blikať na bielo a potom zhasne, čím signalizuje, že sa vykonal Master Reset. Po dokončení sa zariadenie Creative Outlier Go vráti do predvoleného stavu a automaticky spustí párovanie *Bluetooth*.

CREATIVE APP
Nastavenie produktu, personalizácia nastavení zvuku, zvýšenie výkonu produktu a ďalšie funkcie pomocou aplikácie Creative
• Skúste profesionálne vyladené predvoľby ekvalizéra zvuku alebo prispôsobte si vlastné
• Prispôsobenie tlačidiel alebo vytvorenie vlastných gest dotykového ovládania
• Zapnutie/vypnutie režimu nízkej latencie alebo zvukových hlasových výziev
• Vykonávanie aktualizácií softvéru, registrácia produktov, a ďalšie
Stiahnite si aplikáciu Creative z
• Obchod s aplikáciami iOS • Obchod Google Play

TECHNICKÉ ÚDAJE

Bezdrôtová technológia
• *Bluetooth* 5.4
Prevádzková frekvencia
• 2402–2480 MHz
Operating Range
• Do 10 m (bez prekážok v priamej viditeľnosti)
Prevádzková teplota
• 0 – 45 °C
Max. RF výstupný výkon
• 13 dBm
Hodnotenie vstupu
• 5V ⎓ 1A
Hodnotenie IP
• IPX4 (len slúchadiel)

Batéria
• Slúchadlá do uší (ľavé a pravé) : Lítium-iónový polymér 3,7 V 60 mAh 0,222 Wh
• Nabíjacie puzdro na batériu: Lítium-iónový polymér 3,7 V 600 mAh 2,22 Wh

Poznámka: Označenia plnenia predpisov sú umiestnené na spodnej strane produktu

TECHNICKÁ PODPORA
creative.com/support/OutlierGo
creative.com/contactus

RO

PREZENTARE GENERALĂ
Îndepărtați autocolantele de protecție înainte de utilizare

(1) cComenzi tactile
(2) Indicator LED
(3) Cârlig de ureche reglabil
(4) Buton multifuncțional
(5) Port de încărcare USB-C

CONTROALE
Comenzile tactile ale Creative Outlier Go pot fi personalizate pentru a se potrivi cazului de utilizare al utilizatorului. Gesturi precum Piesa anterioară, Activarea / Dezactivarea latenței reduse, Dezactivarea indicațiilor vocale și multe altele pot fi adăugate sau personalizate în aplicație.

i) Pornirea / oprirea alimentării
1) OFF – S / D 6s
2) ON – S / D 2s

ii) Mod de redare
1) Redare / Pauză – S / D x2
2) Următoarea piesă – D x3
3) Scăderea volumului – S 2s
4) Creșterea volumului – D 2s
5) Siri / Asistent Google – S x3

iii) Mod de apelare
1) Răspundeți la apel – S / D x2
2) Declinarea apelului – S / D 2s
3) Așteptați apelul telefonului A, răspundeți la telefonul B – S / D x2
4) Țineți apelul telefonului A, refuzați apelul telefonului B – S / D 2s
5) Termină apelul telefonului A, răspunde la telefonul B – S / D x3
6) Scăderea volumului în timpul apelului – S 2s
7) Creșteți volumul în timpul apelului – S 2s

GHIDUL FIT
Consultați instrucțiunile ilustrate

CONECTIVITATE *BLUETOOTH*
Consultați instrucțiunile ilustrate

Prima dată de împerechere
a) Împerecherea *Bluetooth*
b) *Bluetooth* împerecheat

Împerechere ulterioară
Consultați instrucțiunile ilustrate

Împerechere Multipoint
Funcția de împerechere Multipoint permite utilizatorilor să se conecteze simultan la două dispozitive audio. Pentru a vă conecta la un al doilea telefon, dezactivați funcția *Bluetooth* a dispozitivului A, apoi inițiați împerecherea pentru a vă împerechea cu dispozitivul B. După ce conexiunea este stabilită, activați din nou funcția *Bluetooth* a dispozitivului A pentru a vă reconecta.

BATERIE ȘI ÎNCĂRCARE
Consultați instrucțiunile ilustrate

i) Nivelul bateriei de încărcare a carcasei
Nivelul bateriei poate fi verificat prin apăsarea butonului multifuncțional o dată sau atunci când carcasa este închisă după scoaterea căștilor.

ii) Baterie descărcată Battery Level Is Low

iii) Încărcare
Încărcare
Încărcare completă

MASTER RESET
Așezați ambele căști înapoi în carcasa de încărcare, apoi apăsați și mențineți apăsat butonul multifuncțional de pe carcasa de încărcare timp de 8 secunde pentru a efectua o Master Reset. Indicatorul LED al carcasei de încărcare va clipi în alb, apoi se va stinge pentru a indica faptul că Master Reset este finalizată. După finalizare, Creative Outlier Go va reveni la starea sa implicită și va iniția automat împerecherea Bluetooth.

APLICAȚIE CREATIVE
Configurați produsul, personalizați setările audio, îmbunătățiți performanța produsului și multe altele cu aplicația Creative
• Experimentați presetările de egalizator audio reglate profesional sau personalizați-vă propriile setări
• Remarcați butoanele sau creați gesturi de control tactil personalizate
• Activați / dezactivați modul de latență redusă sau indicațiile vocale audio
• Efectuați actualizări de software, înregistrarea produselor și multe altele
Descărcați aplicația Creative de la:
• iOS App Store • Google Play Store

SPECIFICAȚII TEHNICE

Tehnologie fără fir
• *Bluetooth* 5.4
Frecvența de operare
• 2402–2480 MHz
Gama de operare
• Până la 10m (vizibilitate neobstrucționată)
Temperatura de operare
• 0–45°C
Putere maximă de ieșire RF
• 13 dBm
Evaluare intrare
• 5V ⎓ 1A
Clasificare IP
• IPX4 (doar căștile)

Baterie
• Căști (stânga și dreapta): Polimer litiu-ion 3,7V 60 mAh 0,222 Wh
• Carcasa de încărcare a bateriei: Polimer litiu-ion 3,7V 600 mAh 2,22 Wh

Notă: Marcajele de conformitate sunt amplasate în partea de jos a produsului

ASISTENȚĂ TEHNICĂ
creative.com/support/OutlierGo
creative.com/contactus

RU

ОБЗОР
Перед использованием удалите защитные пленки

(1) Сенсорное управление
(2) Светодиодный индикатор
(3) Регулируемый ушной крючок
(4) Многофункциональная кнопка
(5) Зарядный порт USB-C

УПРАВЛЕНИЕ
Сенсорные элементы управления Creative Outlier Go можно настраивать в соответствии с потребностями пользователя. Такие действия, как переход к предыдущему треку, включение/отключение низкой задержки, отключение голосовых подсказок и другие, можно добавить или настроить в приложении.

i) Вкл./выкл. питания
1) ВЫКЛ – Л/П 6 с
2) ВКЛ – Л/П 2 с

ii) Режим воспроизведения
1) Воспроизведение / Пауза – Л/П x2
2) Следующий трек – П x3
3) Уменьшение громкости – Л 2 с
4) Увеличить громкость – П 2 с
5) Siri/Google Ассистент – Л x3

iii) Режим Вызова
1) Ответить на звонок – Л / П x2
2) Отклонить вызов – Л / П 2 с
3) Удерживать звонок с телефона A, ответить на звонок телефона B – Л/П x2
4) Удерживать звонок с телефона A, отклонить звонок с телефона B – Л/П 2 с
5) Завершить вызов с телефона A, ответить на звонок с телефона B – Л/П x3
6) Уменьшение громкости во время разговора – Л 2 с
7) Увеличение громкости во время разговора – П 2 с

РУКОВОДСТВО ПО УСТАНОВКЕ
Обратитесь к иллюстрированным инструкциям

***BLUETOOTH* ПОДКЛЮЧЕНИЕ**
Обратитесь к иллюстрированным инструкциям

Первое сопряжение
a) *Bluetooth* сопряжение
b) *Bluetooth* сопряжен

Последовательное сопряжение
Обратитесь к иллюстрированным инструкциям

Сопряжение Multipoint
Функция Multipoint сопряжение позволяет пользователям подключаться к двум аудиоустройствам одновременно. Чтобы подключиться ко второму телефону, выключите *Bluetooth* устройства A, затем инициируйте сопряжение с устройством B. После установления соединения снова включите *Bluetooth* устройства A, чтобы восстановить связь.

БАТАРЕЯ И ЗАРЯДКА
Обратитесь к иллюстрированным инструкциям

i) Уровень заряда батареи футляра
Уровень заряда батареи можно проверить, нажав многофункциональную кнопку один раз или при закрытии футляра после извлечения наушников.

ii) Низкий заряд батареи Battery Level Is Low

iii) Заряжается
Заряжается
Полный заряд

СБРОС НАСТРОЕК
Поместите оба наушника обратно в зарядный футляр, затем нажмите и удерживайте многофункциональную кнопку на зарядном футляре в течение 8 секунд, чтобы выполнить сброс настроек. Светодиодный индикатор зарядного футляра начнет мигать белым цветом, а затем погаснет, указывая на то, что сброс настроек завершен. После этого Creative Outlier Go вернется в состояние по умолчанию и автоматически инициирует сопряжение *Bluetooth*

ПРИЛОЖЕНИЕ CREATIVE
Настройте устройство, персонализируйте настройки звука, улучшите производительность устройства и многое другое с помощью приложения Creative
• Попробуйте воспользоваться профессионально настроенными предустановками эквалайзера или настроить свои собственные
• Переназначение кнопок или создание пользовательских жестов сенсорного управления
• Включение/выключение режима низкой задержки или звуковых голосовых подсказок
• Выполняйте обновление программного обеспечения, регистрацию продуктов, и многое другое
Скачайте приложение Creative из:
• iOS App Store • Google Play Store

ТЕХНИЧЕСКИЕ ХАРАКТЕРИСТИКИ

Беспроводная технология
• *Bluetooth* 5.4
Рабочая частота
• 2402–2480 MHz
Диапазон действия
• До 10 м / 33 футов (без помех прямой видимости)
Рабочая температура
• 0–45°C
Макс. Выходная мощность РЧ
• 13 dBm
Входной рейтинг
• 5 В ⎓ 1 А
Рейтинг IP
• IPX4 (только для наушников)

Батарея
• Наушники (левый и правый) : Литий-ионный полимер 3,7 В 60 мАч 0,222 Втч
• Зарядный футляр: Литий-ионный полимер 3,7 В 600 мАч 2,22 Втч

Примечание: Знаки соответствия находятся на нижней стенке данного изделия

ТЕХНИЧЕСКАЯ ПОДДЕРЖКА
creative.com/support/OutlierGo
creative.com/contactus

JP

概要
使用前に保護ステッカーを取り除いて下さい

(1) タッチ コントロール
(2) LED インジケータ
(3) 調節可能なイヤーフック
(4) マルチファンクション ボタン
(5) USB-C 充電ポート

コントロール
Creative Outlier Go のタッチ コントロールは、ユーザーに合わせてカスタマイズ可能です。トラックの移動や、ローレイテンシー モードのオン/オフ、音声プロンプトの無効化などのジェスチャーを、アプリで追加またはカスタマイズできます。

i) 電源 オン/オフ
1) オフ – L / R 6秒長押し
2) オン – L / R 2秒長押し

ii) 再生モード
1) 再生/一時停止 – L / R x2
2) 次トラック – R x3
3) 音量を下げる – L 2秒長押し
4) 音量を上げる – R 2秒長押し
5) Siri / Google アシスタント – L x3

iii) 電話モード
1) 電話に出る – L / R x2
2) 着信拒否する – L / R 2秒長押し
3) A を保留にしてB の電話に出る – L / R x2
4) A を保留にしてB を着信拒否する – L / R 2秒長押し
5) A の電話を切りB の電話に出る – L / R x3
6) 通話中の音量を下げる – L 2秒長押し
7) 通話中の音量を上げる – R 2秒長押し

装着ガイド
解説図を参照して下さい

ブルートゥース接続
解説図を参照して下さい

初回ペアリング
a) *Bluetooth* ペアリング待機中
b) *Bluetooth* ペアリング済

以降のペアリング
解説図を参照して下さい

マルチポイント ペアリング
マルチポイント ペアリング機能を使用すると、2つのデバイスと同時に接続できます。2 台目のデバイスと接続するには、デバイスAのブルートゥースをオフにしてから、デバイスBとペアリングを行います。接続が確立されたら、デバイスAのブルートゥースをオンにして再接続します。

バッテリー残量と充電状態
解説図を参照して下さい

i) 充電ケース バッテリー残量
マルチファンクション ボタンを押すか、イヤホンを取り出してケースを閉じるとバッテリー残量を確認できます。

ii) バッテリー残量低下 Battery Level Is Low

iii) 充電状態
充電中
充電完了

マスターリセット
両方のイヤホンを充電ケースに戻し、充電ケースのマルチファンクション ボタンを8秒程度押し続けて、マスター リセットを実行します。充電ケースのLED インジケータが白点滅し、その後消灯してマスター リセットが完了したことを示します。完了すると、Creative Outlier Goはデフォルトの状態に戻り、ブルートゥース ペアリングを開始します。

CREATIVE アプリ
Creative アプリを使用すると、製品のセットアップやオーディオ設定のカスタマイズ、製品パフォーマンスの向上などを行うことができます
・プロのチューニングによるEQ プリセットを体験するか、自分でカスタマイズする
・ボタン機能の割り当てや、タッチ コントロール ジェスチャーを設定する
・ローレイテンシー モードまたは音声プロンプトのオン/オフを切り替える
・ソフトウェアのアップグレードや製品の登録など
Creative アプリのダウンロード:
・iOS App Store ・ Google Play Store

技術仕様

ワイヤレス技術
・ブルートゥース 5.4
動作周波数
・2402–2480 MHz
動作範囲
・最大約10m（見通し距離）
動作温度範囲
・0–45°C
最大RF出力
・13 dBm
定格入力
・5V ⎓ 1A
IP保護等級
・IPX4（イヤホン本体のみ）

バッテリー
・イヤホン(左右)：リチウムイオン充電池 3.7V 60 mAh 0.222 Wh
・充電ケース：リチウムイオン充電池 3.7V 600 mAh 2.22 Wh

注意：コンプライアンス マークは製品の底面、および/またはリーフレット等に記載されています輸

技術サポート
creative.com/support/OutlierGo
creative.com/contactus

CS

概述
使用前请撕下耳机上的保护贴

(1) 触摸控制
(2) LED 指示灯
(3) 可调节的耳挂
(4) 多功能按钮
(5) USB-C 充电端口

控制
Creative Outlier Go 的触摸控制功能可以根据用户的使用需要进行自定义，如：上一首、打开/关闭低延迟、禁用语音提示等都可以在应用程序中添加或自定义。

i) 开/关机
1) 关闭 – 左 / 右 约6秒
2) 打开 – 左 / 右 约2秒

ii) 播放模式
1) 播放/暂停 – 左 / 右 x2
2) 下一个曲目 – 右 x3
3) 降低音量 – 左 约2秒
4) 增大音量 – 右 约2秒
5) Siri / 谷歌语音助手 – 左 x3

iii) 通话模式
1) 接听来电 – 左 / 右 x2
2) 结束通话 – 左 / 右 约2秒
3) 保留电话A的通话，接听电话B的来电 – 左 / 右 x2
4) 保留电话A的通话，拒接电话B的来电 – 左 / 右 约2秒
5) 结束电话A的通话，接听电话B的来电 – 左 / 右 x3
6) 通话过程中降低音量 – 左 约2秒
7) 通话过程中增大音量 –右 约2秒

佩戴指南
请参考图解说明

蓝牙连接
请参考图解说明

首次配对连接
a) 蓝牙正在配对
b) 蓝牙配对

进一步配对
请参考图解说明

多点配对
多点配对连接功能允许用户同时连接两台音频设备。要连接到第二部手机，请关闭设备 A 的蓝牙，然后将耳机进入配对模式以与设备 B 配对。建立连接后，重新打开设备 A 的蓝牙即可重新连接。

电池电量和充电
请参考图解说明

i) 充电仓电池电量水平
电池电量可通过按一次多功能按钮，或在取下耳机后关闭充电盒盖时进行检查确认。

ii) 电池电量不足 Battery Level Is Low

iii) 正在充电
充电
充满电

主重置
将两个耳机放回充电盒，然后按住充电盒上的多功能按钮约8 秒钟可执行主重置。充电盒的 LED 指示灯会闪烁白光，然后熄灭，表示主重置已完成。完成后，Creative Outlier Go 将恢复至默认状态，并自动进入蓝牙配对模式。

CREATIVE 应用程序
通过 Creative 应用程序设置您的产品，个性化音频设置，增强产品性能等。
・体验专业调谐的预设音频均衡器或自定义您自己的均衡器
・重新分配按钮功能或创建自定义触摸控制操作
・打开/关闭低延迟模式或音频语音提示
・执行软件升级，产品注册等
下载 Creative 应用：
・iOS 应用商店 ・ Google Play 商店

技术规格

无线技术
・蓝牙 5.4
**工作频率