正面：英语，西班牙语 126*55mm

Infinix

User Manual

30W MAGNETIC WIRELESS All-Round FAST CHARGE PAD
Model: W0300XA

Hereby, **INFINIX MOBILITY LIMITED**.
Declares that this 30W MAGNETIC WIRELESS
All-Round FAST CHARGE PAD in compliance with
the essential requirements and other relevant provisions
of directive 2014/53/EU.

30W MAGNETIC WIRELESS All-Round FAST CHARGE PAD

This is a smart phone wireless charger that allow
you enjoy the fun of digital products easily.
Please kindly read the User Manual before using
and keep it for future reference.

Specification
Input: 5.0V-13V⎓3.33A
Output : 5W 7.5W 10W 15W 30W Max
Frequency:120~148.5kHz
NW: 51g

Connect to Power Adapter

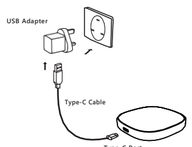

1> Connect the power adapter to socket. 2> Conned the power adapter to the Type-C interface, the other Type-C to pad.

Charging Mode

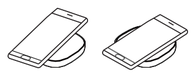

1> Make sure the wireless charger dock connect to the power supply.
2> Put the Qi-enabled smart phone properly on the transmitter, the Indicator light become white when charging. The device enter to standby mode when take away the phone from charging pad.
Note: When smart phones which are built-in wireless charging function get fully, charged with this product, if don't move the phone in a long time, the battery power keeps in fully charged status (supplementary charge).

CAUTION：

1. Do not perform other operations during the charging process.
2. Do not overload the charging bank to avoid dangerous situations such as explosion.
3. When not used for a long time, please pay attention to the storage location do not use the magnetic wireless charger in severely hot,humid or corrosive environments,to avoid current damage and occurs leakage;
4. Unplug the charger after it is fully charged to avoid damage caused by overcharging.
5.Do not squeeze or collisions;
6.Do not disassemble or throw into fire or water,to avoid causing a short circuit leakage;
7.Do not place too close with magnetic stripe or chip card(ID card,bank cards,etc.) to avoid magnetic failure;
8.Please keep the distance at least 20cm between implantable medical device (pace markers implantable cochlear,etc.) and the wireless charger,to avoid potential interference with the medical device;
9. Please take care of your children and make sure they do not play with the magnetic wireless charger as a toy to avoid unnecessary accidents.

Frequency Range(RF):
120KHz-148.5KHz
Operating Voltage:
Input: 5.0V-13V⎓3.33A
Output : 5W 7.5W 10W 15W 30W Max
RF Output Power:
WPT :35.7dBμA/m(@3m)

EU DECLARATION OF CONFORMITY

in accordance with

Annex VI of Directive 2014/53/EU of the European Parliament and of the Council
For the following Radio equipment:
Model: W0300XA
Product: 30W MAGNETIC WIRELESS All-Round FAST CHARGE PAD
Trade name or Brand: Infinix
Software : MT5812-8EC011_V02.00.0a(1)
Hardware number : W0142_V1.5_20141113
2. Name and address of the manufacturer or his authorized representative:
Manufacturer: INFINIX MOBILITY LIMITED
Address:FLAT N 16/F BLOCK B UNIVERSAL INDUSTRIAL CENTRE 19-25 SHAN MEI STREET FOTAN NT HONGKONG
3. This declaration of conformity is issued under the sole responsibility of the Manufacturer.
4. Object of the declaration (identification of the radio equipment allowing traceability; it may include a colour image of sufficient clarity where necessary for the identification of the radio equipment):
5. The object of the declaration described above is in conformity with the relevant Union harmonization legislation: Directive 2014/53/EU (RED)
6.References to the relevant harmonised standards used or references to the other technical specifications in relation to which conformity is declared:
Article 3.1a Health:
EN IEC 62311:2020
Article 3.1a Electrical Safety:
EN IEC 62368-1:2020+A11:2020
Article 3.1b:
ETSI EN 301 489-1 V2.2.3 (2019-11)
ETSI EN 301 489-3 V2.3.2(2023-01)

Article 3.2:
ETSI EN 303 417 V1.1.1 (2017-09)
7.Notified Body Name:WORLD STANDARDIZATION CERTIFICATION & TESTING POLSKA Sp. z o.o.
Notified Body Number: 2618
Notified Body Assessment Performed: Module B/C on Article 3.1a, 3.1b, 3.2
Technical File Identification Number: N/A
8. Where applicable, description of accessories and components, including software, which allow the raido equipment to operate as intended and covered by the EU declaration of conformity: User instructions are provided in the User Manual. The Software and Hardware versions are specified above.
9. Additional information:
Referring to Article 10.2 of the Directive, this equipment is so constructed that it can be operated in all Member States, without infringing applicable requirements on the use of radio spectrum.
Referring to Article 10.10 of the Directive, there are no restrictions on putting this equipment into service or of requirements for authorization of use. Please refer to the User Manual for details.

On behalf of:
Manufacturer:INFINIX MOBILITY LIMITED
Address:FLAT N 16/F BLOCK B UNIVERSAL INDUSTRIAL CENTRE 19-25 SHAN MEI STREET FOTAN NT HONGKONG
(place and date of issue):Shenzhen, 2024-10-26
(name, function):

YangDaozhuang
(signature):
(Name and signature of person responsible)

FCC Caution:

Any Changes or modifications not expressly approved by the party responsible for compliance could void the user's authority to operate the equipment.
This device complies with part 15 of the FCC Rules, Operation is subject to the following two conditions: (1)This device may not cause harmful interference, and (2) this device must accept any interference received,including interference that may cause undesired operation.

IMPORTANT NOTE:
Note: This equipment has been tested and found to comply with the limits for a Class B digital device, pursuant to part 15 of the FCC Rules. These limits are designed to provide reasonable protection against harmful interference in a residential installation, This equipment generates, uses and can radiate radio frequency energy and, if not installed and used in accordance with the instructions, may cause harmful interference to radio communications. However, there is no guarantee that interference will not occur in a particular installation, If this equipment does cause harmful interference to radio or television reception, which can be determined by turning the equipment off and on, the user is encouraged to try to correct the interference by one or more of the following measures:
-Reorient or relocate the receiving antenna.
-Increase the separation between the equipment and receiver.
-Connect the equipment into an outlet on a circuit different from that to
which the receiver is connected.
-Consult the dealer or an experienced radio/TV technician for help.
FCC Radiation Exposure Statement:
This equipment complies with FCC radiation exposure limits set forth for an uncontrolled environment.

Infinix

Manual deusuario

La Radio magnética de 30w es rápida en todas las direcciones.Placa de carga Modelo: w0300xa
Se declara que infinix Mobile co., Ltd.

Declara esta radio magnética de 30w
La almohadilla de carga rápida integral cumple con Requisitos básicos y otras disposiciones pertinentes De acuerdo con la Directiva 2014 / 53 / ue.

Almohadilla de carga rápida inalámbrica magnética de 30w en todas las direcciones
Este es un cargador inalámbrico para teléfonos inteligentes, que le permite disfrutar fácilmente de los productos digitales.
Lea cuidadosamente el Manual del usuario antes de usarlo y Guárdalo adecuadamente para futuras referencias.

Las normas
Entrada: 5.0V-13V⎓3.33A
salida: 5W 7.5W 10W 15W 30W Máx
Frecuencia: 120~148.5kHz
NW: 51g

Conecte el adaptador de energía

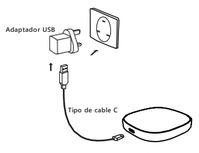

1> Conecte el adaptador de corriente a la toma de corriente 2> Conecte el adaptador de alimentación al puerto de conexión tipo-c y a la otra almohadilla de conexión tipo-c.

Modo de carga

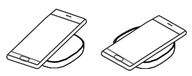

1> asegúrese de que la base inalámbrica del cargador esté conectada a la fuente de alimentación.
2> coloque el teléfono inteligente que admite la función qi correctamente en el transmisor y la luz indicadora se volverá blanca durante la carga.Retire el teléfono de la placa de carga y el dispositivo entra en modo de espera.
Nota: el teléfono inteligente con función de carga inalámbrica incorporada está lleno.Use este producto para cargar. Si no mueve el teléfono durante mucho tiempo, la batería permanecerá en estado completo (carga suplementaria).

Advertencia:
1. no realice otras operaciones durante el proceso de carga.
2. no sobrecargar la pila de carga para evitar situaciones peligrosas
NS es como una explosión.
3. cuando no se utilice durante mucho tiempo, preste atención a la ubicación de almacenamiento y no utilice cargadores inalámbricos magnéticos en ambientes calientes, húmedos o corrosivos graves para evitar daños en la corriente y fugas de electricidad;
4. desconecte el enchufe después de que el cargador esté completamente cargado para evitar daños causados por la sobrecarga.
5. no aprietar ni chocar;
6. no desmontar ni arrojar al fuego o al agua para no causar Corto
Fuga de circuito;
7. no acerque demasiado la banda magnética o la tarjeta de chip (tarjeta de identificación, tarjeta bancaria)
Para evitar fallas magnéticas;
8. asegúrese de que la distancia entre los dispositivos médicos implantables sea de al menos 20 cm
Dispositivos (marcas de marcapasos como implantes cocleares) e inalámbricos
Cargadores para evitar posibles interferencias en dispositivos médicos;
9. cuida bien a tus hijos y asegúrate de que lo hagan No juegues
Utilice el cargador inalámbrico magnético como juguete para evitar accidentes innecesarios.

Rango de frecuencia (rf):
120khz - 148,5khz
Tensión de funcionamiento:
Entrada: 5.0v - 13v ± 3.33a
Potencia de salida: 5w 7,5w 10w 15w 30w Máx
Potencia de salida de radiofrecuencia:
Wpt: 35,7 dbmu A / M (@ 3m)

Declaración de conformidad de la UE
De acuerdo con
Anexo VI de la Directiva 2014 / 53 / UE del Parlamento Europeo y del Consejo
Para los siguientes equipos de radio:
Modelo: w0300xa
Producto: almohadilla de carga rápida inalámbrica magnética de 30w en todas las direcciones
Nombre comercial o marca: infinitix
Software: mt5812 - 8ec011 v02.00.0a (1)
Número de hardware: w0142 V1.5 20141113
2. nombre y dirección del fabricante o de su Representante autorizado:
Fabricante: infinix Mobile co., Ltd.
Dirección: Sala n, piso 16, bloque b, centro industrial global 19 - 25 shanmei street, futian, Hong Kong
3. esta declaración de conformidad será emitida por el fabricante bajo su exclusiva responsabilidad.
4. objeto de la Declaración (identificación del equipo de radio, que permite la trazabilidad; si es necesario, puede incluir imágenes en color suficientemente claras para identificar el equipo de radio):
5. el objeto de la declaración anterior se ajusta a la legislación pertinente de coordinación de la ue: directiva 2014 / 53 / UE (red)
6. citar las normas armonizadas pertinentes utilizadas u otras especificaciones técnicas relacionadas con el cumplimiento de la declaración:
Artículo 3.1a salud:
En IEC 62311: 2020
Artículo 3.1a seguridad eléctrica:
En IEC 62368 - 1: 2020 + a11: 2020
Artículo 3.1b:
ETSI en 301 489 - 1 v2.2.3 (2019 - 11)
ETSI en 301 489 - 3 v2.3.2 (2023 - 01)

Artículo 3.2:
ETSI en 303 417 v1.1.1 (2017 - 09)
7. nombre del Organismo notificado: normalización mundial Certificación y prueba Polska sp.z o.o.
Número del Organismo notificado: 2618
Evaluación realizada por el Organismo notificado: módulo B / C de los artículos 3.1a, 3.1b y 3.2
Número de identificación del documento técnico: ninguno
8. en su caso, describir los accesorios y componentes que permiten raido, incluido el software
Funciona de acuerdo con las expectativas y los dispositivos cubiertos por la Declaración de conformidad de la ue: las instrucciones del usuario se proporcionan en el Manual del usuario. Las versiones de software y hardware se describen anteriormente.
9. información adicional:
Según el artículo 10.2 de la directiva, el dispositivo está construido para que pueda funcionar en todos los Estados Miembros sin incumplir los requisitos aplicables en relación con el uso del espectro radioeléctrico.
Según el artículo 10.10 de la directiva, no hay restricciones a los requisitos de autorización para la puesta en uso o uso de este dispositivo. Para más detalles, consulte el Manual del usuario.

Representantes:
Fabricante: infinix Mobile co., Ltd.
Dirección: Sala n, piso 16, bloque B de Global Industries
Central, 19 - 25 shanmei street, futian, Hong Kong
(lugar y fecha de emisión): shenzhen, 2024 - 10 - 26
(nombre, función):

YangDaozhuang
(firma):
(nombre y firma del responsable)

Advertencia de fcc:
Cualquier cambio o modificación que no haya sido expresa mente aprobada por la parte responsable del cumplimiento puede invalidar la autoridad del usuario para operar el dispositivo.
Este dispositivo cumple con la parte 15 de las reglas FCC y su funcionamiento está sujeto a las siguientes dos condiciones:
(1) este dispositivo no debe causar interferencias nocivas,
(2) (2) este dispositivo debe aceptar ninguna interferencia recibida, incluidas las que pueden causar operaciones no deseadas.

Consejos importantes:
Nota: de acuerdo con la parte 15 de las reglas fcc, el dispositivo ha sido probado y cumple con las restricciones de los dispositivos digitales de clase B. Estas restricciones están destinadas a proporcionar una protección razonable contra interferencias nocivas en instalaciones residenciales. el dispositivo genera, utiliza y puede irradiar energía de radiofrecuencia, que puede causar interferencias nocivas en las comunicaciones de radio si no se instala y utiliza de acuerdo con las instrucciones. Sin embargo, no se puede garantizar que no se produzcan interferencias en una instalación específica. si este dispositivo sí causa interferencias nocivas en la recepción de radio o televisión, se puede determinar apagando y encendiendo el dispositivo, alentando a los usuarios a tratar de corregir las interferencias mediante una o más de las siguientes medidas:
- reorientar o reposicionar la antena receptora.
- aumentar la distancia entre el dispositivo y el receptor.
- conectar el dispositivo a un enchufe diferente al siguiente circuito El receptor está conectado a él.
- consulte a un distribuidor o a un técnico de radio / televisión experimentado para obtener ayuda.
Declaración de exposición a la radiación fcc:
El dispositivo cumple con los estándares de exposición a radiación FCC
Restricciones establecidas para entornos no controlados.

55mm

反面：葡萄牙语，阿拉伯语

Infinix

Manual do Utilizador

30W MAGNÉTICO WIRELESS All-Round RÁPIDO PAD DE CARGA
Modelo:W0300XA

Por este meio, INFINIX MOBILITY LIMITED
Declara que este 30W MAGNÉTICO WIRELESS
PAD de carga rápida em conformidade com
os requisitos essenciais e outras disposições pertinentes
da Diretiva 2014/53/UE.

30 W MAGNÉTICO WIRELESS All-Round PAD DE CARGA RÁPIDA
Este é um carregador sem fio de telefone inteligente que lhe permite desfrutar da diversão de produtos digitais facilmente. Por favor, leia o Manual do Usuário antes de usar e guarde-o para referência futura.

Especificação
Entrada: 5.0V-13V⎓3.33A
Saída: 5W 7.5W 10W 15W 30W Máximo
Frequência: 120 ~ 148.5kHz
NW: 51g

Ligar ao Adaptador de Energia

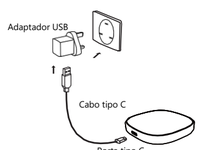

1>Conecte o adaptador de energia ao soquete.
2>Conned o adaptador de energia para a interface Tipo-C, o outro Tipo C para bloco.

Modo de Carregamento

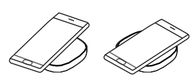

1> Certifique-se de que a doca do carregador sem fio conecte à fonte de alimentação.
2> Coloque o telefone inteligente habilitado para Qi corretamente no transmitter, a luz indicadora torna-se branca ao carregar. O dispositivo entra no modo de espera quando tirar o telefone da almofada de carregamento.
Nota: Quando os telefones inteligentes que são função de carregamento sem fio incorporada ficam totalmente. carregado comeste produto, se não mover o telefone em um longo tempo, a energia da bateria mantém em estado totalmente carregado (carga suplementar).

CUIDADO:
1. Não realize outras operações durante o processo de carregamento.
2. não sobrecarregue o banco de carregamento para evitar situatio perigoso
ns como explosão.
3. quando não usado por um longo tempo, por favor, preste atenção ao local de armazenamento não use o carregador sem fio magnético em ambientes severamente quentes, úmidos ou corrosivos, para evitar danos atuais e ocorre vazamento;
4. Desconecte o carregador depois que ele é totalmente carregado para evitar danos causados por sobrecarga.
5.Do não apertar ou colisões;
6. Não desmonte ou jogue no fogo ou na água, para evitar causar um curto
Fugas de circuito;
7. Não coloque muito perto com tarja magnética ou cartão de chip (cartão de identificação, banco)
cartões, etc.) para evitar falhas magnéticas;
8.Please manter a distância pelo menos 20cm entre implantáveis médicos
dispositivo (marcadores de ritmo coclear implantável, etc.) e o wireless
carregador, para evitar a interferência potencial com o dispositivo médico;
9. Por favor, cuide de seus filhos e certifique-se de que eles fazem não brincar com
o carregador magnético sem fio como um brinquedo para evitar acidentes desnecessários.

Faixa de Frequência (RF):
120KHz-148,5KHz
Tensão de funcionamento:
Entrada: 5.0V-13V⎓3.33A
Saída: 5W 7.5W 10W 15W 30W Máximo
Potência de saída RF:
WPT: 35,7dBμA/m (@3m)

DECLARAÇÃO DE CONFORMIDADE DA UE
de acordo com
Anexo VI da Diretiva 2014/53/UE do Parlamento Europeu e do Conselho
Para o seguinte equipamento de rádio:
Modelo: W0300XA
Produto: 30W MAGNÉTICO WIRELESS All-Round PAD DE CARGA RÁPIDA
Nome comercial ou marca: Infinix
Software:MT5812-8EC011_V02.00.0a(1)
Número do hardware:W0142_V1.5_20141113
2. Nome e endereço do fabricante ou do seu mandatário:
Fabricante: INFINIX MOBILITY LIMITED
Endereço:FLAT N 16/F BLOCK B UNIVERSAL INDUSTRIAL CENTRE 19-25 SHAN MEI STREET FOTAN NT HONGKONG
3. Esta declaração de conformidade é emitida sob a exclusiva responsabilidade do Fabricante.
4. Objecto da declaração (identificação do equipamento de rádio que permita a rastreabilidade; pode incluir uma imagem a cores com clareza suficiente, se necessário para a identificação do equipamento de rádio):
5. O objeto da declaração acima descrita está em conformidade com a legislação de harmonização relevante da União: Diretiva 2014/53/UE (RED)
6.Referências às normas harmonizadas pertinentes utilizadas ou referências às outras especificações técnicas relativamente às quais é declarada a conformidade:
Artigo 3.o, n.o 1-A Saúde:
EN IEC 62311:2020
Artigo 3.o, n.o 1-A Segurança eléctrica:
EN IEC 62368-1:2020+A11:2020
Artigo 3.o, n.o 1-B:
ETSI EN 301 489-1 V2.2.3 (2019-11)
ETSI EN 301 489-3 V2.3.2(2023-01)

Artigo 3.o, n.o 2:
ETSI EN 303 417 V1.1.1 (2017-09)
7.Nome do organismo notificado:NORMALIZAÇÃO MUNDIAL CERTIFICAÇÃO E ENSAIO POLSKA Sp. z o.o.
Número do organismo notificado: 2618
Avaliação do organismo notificado efectuada: Módulo B/C relativo ao artigo 3.1-A, 3.1-B e 3.2
Número de identificação do ficheiro técnico: N/A
8.Where aplicável, descrição de acessórios e componentes, incluindo software, que permitem o raido
Equipamento para funcionar como previsto e abrangido pela declaração UE de conformidade: as instruções de utilização são fornecidas no Manual do Utilizador. As versões de Software e Hardware são especificadas acima.
9. Informações adicionais:
Referindo-se ao n.o 2 do artigo 10.o da directiva, este equipamento é construído de modo a poder ser operado em todos os Estados-Membros, sem violar os requisitos aplicáveis à utilização do espectro radioeléctrico.
Referindo-se ao nº 10 do artigo 10º da directiva, não existem restrições à entrada em serviço deste equipamento nem requisitos de autorização de utilização. Consulte o Manual do Usuário para obter detalhes.

Em nome de:
Fabricante:INFINIX MOBILITY LIMITED
Endereço:FLAT N 16/F BLOCK B UNIVERSAL INDUSTRIAL CENTRO 19-25 SHAN MEI STREET FOTAN NT HONGKONG
(local e data de emissão): Shenzhen, 2024-10-26
(nome, função):

YangDaozhuang
(assinatura):
(Nome e assinatura do responsável)

Cuidado FCC:
Quaisquer alterações ou modificações não expressamente aprovadas pelo responsável pela conformidade podem anular a autoridade do usuário para operar o equipamento.
Este dispositivo está em conformidade com a parte 15 das Regras FCC, a operação está sujeita às seguintes duas condições: (1) Este dispositivo não pode causar interferência prejudicial, e (2) este dispositivo deve aceitar qualquer interferência recebida, incluindo interferência que possa causar operação indesejada.

NOTA IMPORTANTE:
Nota: Este equipamento foi testado e constatou-se que cumpre os limites para um dispositivo digital Classe B, de acordo com a parte 15 das Regras FCC. Estes limites são projetados para fornecer proteção razoável contra interferências prejudiciais em uma instalação residencial, Este equipamento gera, usa e pode irradiar energia de radiofrequência e, se não instalado e usado de acordo com as instruções, pode causar interferências prejudiciais às comunicações de rádio. No entanto, não há garantia de que não ocorrerá interferência em uma determinada instalação. Se este equipamento causar interferência prejudicial à recepção de rádio ou televisão, o que pode ser determinado desligando e ligando o equipamento, o usuário é incentivado a tentar corrigir a interferência por uma ou mais das seguintes medidas:
-Reorientação ou realocação da antena receptora.
-Aumentar a separação entre o equipamento e o receptor.
-Conecte o equipamento em uma tomada em um circuito diferente daquele para
que o receptor está ligado.
-Consulte o revendedor ou um técnico de rádio/TV experiente para obter ajuda.
Declaração de exposição à radiação FCC:
Este equipamento está em conformidade com a exposição à radiação FCC
limites estabelecidos para um ambiente não controlado.

Infinix

المستخدم دليل

س شحن omnibearing اللاسلكية المغناطيسى 30W
وسادة ريع
W0300XA :نموذج
المحدودة موبايل infinix أن أعلن
اللاسلكية المغناطيسى 30W
وسادة سريع شحن omnibearing
الصلة ذات الأحكام من وغيرها الأساسية المتطلبات
الأوروو الاتحاد / 53 / 2014 لتوجهات وفقا

شحن omnibearing اللاسلكية المغناطيسى 30W
وساد سريع
يسمح لاسلكى شاحن الذكى الهاتف هو هذا
. الرقمية المنتجات من متعة التمتع بسهولة يمكنك
الاستخدام قبل بعناية المستخدم دليل قراءة برجى
المستقب فى إليها للرجوع حفظها و

مواصفات
: المدخلات 5.0v-13v ± 3.33a
: الإخراج طاقة 5 وات 7.5W 10W 15W 30W ماكس
: التردد 120-148.5khz
: الصافى الوزن 51 غرام

الطاقة محول لشخص اتصال

. التوصيل مأخذ إلى الطاقة محول توصيل < 1
. آخر Type-C وإجهة إلى الطاقة محول توصيل < 2
. وسادة ج نوع

الشحن طريقة

. بالطاقة متصل لاسلكى شاحن قاعدة أن من تأكد < 1
عندما ، الإرسال جهاز على صحيح بشكل الذكى الهاتف تنش وضع < 2
وضع يدخل الجهاز . الأبيض اللون إلى يتحول المؤشر شحن يتم
. الشحن لوحة من الهاتف إزالة عند الاستعداد
لاسلكى شحن وظيفة فى المدمج مع الذكى الهاتف عندما : ملاحظة
يمكن لا المحمول الهاتف كان إذا ، المنتج شحن بعد ، بالكامل مشحونة
بالكامل مشحونة تبقى سوف البطارية ، الزمن من طويلة لفترة نقلها
(إضافية شحن) .

تحذير
. أثناء تعمل لا ، 1
الخطرة الظروف لتجنب كومة شحن الزائد لا ، 2
. الانفجار مثل ن
الحرارة فى التخزين موقع إلى الانتباه برجى ، طويلة لفترة تستخدم لا ، 3
شاحن المغناطيسى باستخدام البيئة فى الشديد التآكل أو الرطوبة ، الشديدة
. والتسرب الحالى الضرر لتجنب ، لاسلكى
الناجمة الأضرار لتجنب بالكامل مشحونة شاحن بعد المكونات قبالة سحب ، 4
. الشحن فى الإفراط عن
. الاصطدام أو سحق لا ، 5
تسبب لئلا ، الماء أو النار فى رمى أو تفكيك لا ، 6
قصير
; تسرب دارة
(البنك بطاقة ، الهوية بطاقة) رقاقة بطاقة أو المغناطيسى الشريط تضع لا - 7
جدا قريبة
: المغناطيسى الفشل لتجنب
سم 20 الأقل على الطبية المعدات زرع بين المسافة أن من التأكد برجى - 8
راديو و (سرعة علامات من وغيرها القوقعة زرع) جهاز
. الطبية الأجهزة فى المحتمل التدخل لتجنب شاحن
. ذلك تفعل أنها من وتأكد ، بك الخاص الأطفال رعاية برجى - 9
تلعب لا
الضرورى غير الحوادث لتجنب لعبة يستخدم لاسلكى شاحن المغناطيسى

: (اللاسلكية الترددات) التردد نطاق
120khz-148.5khz
: التشغيل جهد
: المدخلات 5.0v-13v ± 3.33a
: الإخراج طاقة 5 وات 7.5W 10W 15W 30W ماكس
: اللاسلكية الترددات انتاج
WPT : 35.7db ± A / M (@3M)
الأوروبى الاتحاد امتثال بيان
حسب
والمجلس الأوروبى البرلمان عن الصادر 2014 / 53 / EU للتوجيه السادس المرفق
الأوروبى
: الاذاعية المعدات بلى وفيما
: نوع رقم W0300XA
المنتج : 30W السريع الشحن منصات من كاملة مجموعة اللاسلكية المغناطيسى
: التجارية العلامة أو المنتج اسم Infinix
: البرمجيات mt5812-8ec011v02.00.0a (1)
: الجهاز رقم W0142 PU V1.5 PU 20141113
: المعتمد ممثلها أو المصنعة الشركة وعنوان اسم - 2
المحدودة موبايل INFINIX : الصانع
العالمى الصناعى المركز ، ب كتلة ، 16 الطابق ، ن غرفة : العنوان
كوبنج طويغ ، فوتيان ، شارع مى شان 25-19
. وحدها المصنعة الشركة قبل من يصدر المطابقة إعلان هذا - 3
عند ، التتبع تسمح التى الراديو أجهزة تحديد) الأشياء عن الإعلان - 4
أجهزة لتحديد الكفاية فيه بما واضحة ملونة صورة ذلك فى بما ، الاقتضاء
: (الراديو
ذات الأوروبى الاتحاد تشريعات مع يتوافق أعلاه المذكور الإعلان موضوع - 5
(الأخمر) الأوروبى الاتحاد / 53 / 2014 التوجيه : الصلة
من غيرها أو المستخدمة الصلة ذات التنسيق معايير إلى الإشارة - 6
: للإعلان بالامتثال المتعلقة الفنية المواصفات
: الصحة (أ) 3-1 المادة
EN IEC 62311 : 2020
: الكهربائية السلامة (أ) 3-1 المادة
: 2020 + a11 : 2020 62368-1 المستقلة الانتخابية اللجنة فى
: (ب) 3-1 المادة
ETSI EN 301 489-1 V2.2.3 (2019-11)
ETSI EN 301 489-3 V2.3.2 (2023-01)

: 3-2 لمادة
ETSI EN 303 417 V1.1.1 (2017-09)
القياسى للتوحيد العالمية المنظمة اسم - 7
. POLSKA SP.Z O.O واختبار شهادة
2618 : المنظمة رقم إعلان
ج / ب وحدات 3-2 ، ب 3-1 ، أ 3-1 : التقييم
لا : الهوية رقم التقنية الوثيقة
فى بما ، ذلك بنطبق حيثما ، ريدو تسمح التى والمكونات المرفقات وصف - 8
البرمجيات ذلك
تعليمات : الامتثال بيان الأوروبى الاتحاد لتوقعات وفقا المعدات تشغيل
المذكورة الاصدارات والأجهزة البرامج . المستخدم دليل فى الواردة المستخدم
. أعلاه
فى تشغيله يمكن بحيث الجهاز تكوين تم ، التوجيه من 10-2 للمادة ووفقا
باستخدام يتعلق فيما المنطبقة بالشروط الإخلال دون الأعضاء الدول جميع
. الراديوى الطيف
الإذن أو المعدات استخدام على قيود توجد لا ، التوجيه من 10-10 للبند ووفقا
من مزيد على للحصول المستخدم دليل إلى الرجوع برجى ، باستخدامها
. التفاصيل

معطل
المحدودة موبايل INFINIX : الصانع
الصناعة غلوب ، ب بلوك ، 16 الطابق ، ن غرفة : العنوان
كوبنج طويغ ، فوتيان ، 25-19 شارع وسط
2024-10-26 ، شنشن : (الإصدار وتاريخ مكان)
(والوظيفة الاسم) :

YangDaozhuang
(توقيع)
(المسؤول الشخص وتوقيع اسم)
: الفدرالية الاتصالات لجنة تحذير
تبطل قد الامتثال عن المسؤول الطرف من صريحة موافقة دون تعديل أو تغيير أى
. الجهاز لتشغيل المستخدم أذونات
تحت ويعمل . الفدرالية الاتصالات لجنة قواعد من 15 المادة مع يتوافق الجهاز هذا
. ضار تدخل أى بسبب لا الجهاز هذا (1) : التالية الشروط من اثنين
تؤدى قد التى التدخل ذلك فى بما . الواردة تدخل أى تقبل أن يجب الجهاز هذا (2)
فيه مرغوب غير عملية إلى

: هامة نصائح
لتلبية المعدات اختبار تم . الفدرالية الاتصالات لجنة قواعد من 15 للمادة وفقا : ملاحظة
من معقولة حماية يوفر إلى القيود هذه وترمى . الرقمية المعدات بأداء الفئة متطلبات
. تنتج وقد ويستخدمها اللاسلكية الطاقة تنتج التى ، السكنية العراقيل فى الضار التدخل
وفقًا وإستخدامها تركيبها يتم لم إذا اللاسلكية الاتصالات فى ضارًا تدخلاً تسبب أن ويمكن
كان وإذا . معين تركيب فى تدخل أى حدوث عدم ضمان يمكن لا ، ذلك ومع . للتوجيهات
تحديده فيمكن . المتقربون أو الاذاعة استقبال فى ضارًا تدخلاً بالفعل يسبب الجهاز هذا
عن التدخل هذا تصحيح محاولة على المستخدم ويشجع . تشغيله أو الجهاز بإغلاق
: التالية التدابير من أكثر أو واحد طريق
. الاستقبال هوائى توجيه إعادة أو توجيه إعادة -
. والمتلقى الجهاز بين المسافة زيادة -
التالية الدوائر عن مختلفة ماخذ إلى الأجهزة توصيل -
. متصل المتلقى
على للحصول الخبرة ذوى من تقترين / راديو فنى أو تاجر استشارة برجى -
. المساعدة
: للإشعاع التعرض بأن الفدرالية الاتصالات لجنة مع يتوافق الجهاز هذا
. المناسبة للإشعاع التعرض الفدرالية الاتصالات لجنة قواعد
المنتص غير البيئة على المفروضة القيود