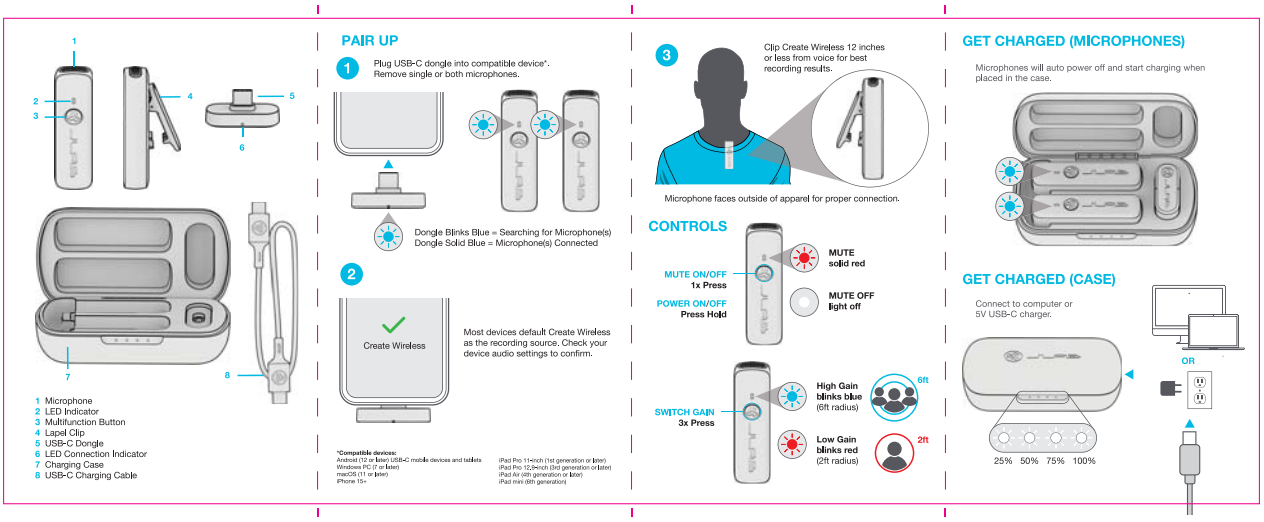

BACK

FRONT

PANTONE 306 C

PANTONE Cool Gray 11 C

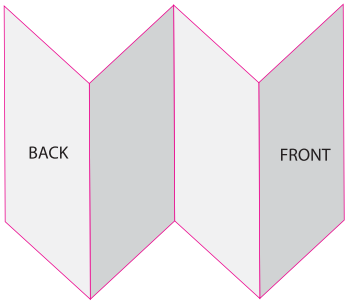

展开尺寸：300*116mm，
折后尺寸：75*116mm，
材质：157g双粉，
正反4C+2专色印刷（PANTONE 306 C，PANTONE Cool Gray 11 C），
双面过哑油，风琴折，RoHS

尺寸公差			要求	品名	唛克风C109 JLab 快速操作指南		比例	1 : 1	日期 DATE	2024.04.25
位数	尺寸	角度		料号	40611000013156	设计 DESIGNED	周真伟		审核 CHECKED	
X / X . X	±1mm	±0.5°		版本 FORMAT	A	制图 DRAWN			批准 APPROVED	
X . XX	±0.5mm	±0.5°		深圳奥尼电子股份有限公司 SHENZHEN AONI ELECTRONIC CO., LTD						
记事	变更NO.	年/月/日								