SEGA®

SMARTPHONE CONTROLLER

Tel: +44 (0)1273 230037 | Paladone®

Working title: SEGA Smartphone Controller - Instructions

Date of creation: 04.04.16

© 2016 Paladone Ltd. Paladone® is a registered trademark of Paladone Products Ltd Sega®

Cuttingguide Information:

Indicates Cut

Indicates Fold

Pantone references / Seidées:

■ = Black

Flat Dimensions: 210mm (W) x 148mm (H)

FRONT COVER

SEGA SMARTPHONE CONTROLLER FOR ANDROID OPERATION INSTRUCTIONS

MANETTE SEGA POUR SMARTPHONE ANDROID INSTRUCTIONS D'UTILISATION
SEGA SMARTPHONE CONTROLLER FÜR ANDROID BEDIENUNGSANLEITUNG
CONTROLADOR DE SMARTPHONE SEGA PARA ANDROID INSTRUCCIONES DE USO
SEGA SMARTPHONE CONTROLLER PER ANDROID ISTRUZIONI PER L'USO
SEGA SMARTPHONE CONTROLLER VOOR ANDROID GEBRUIKSAANWIJZING
CONTROLADOR DESMARTPHONE SEGA PARA ANDROID INSTRUÇÕES DE FUNCIONAMENTO

Paladone®
GIFT SOMETHING BETTER
Learn more about our story at paladone.com
@paladone paladone paladone

P1

1. OVERVIEW / APERÇU GÉNÉRAL / ÜBERSICHT / INTRODUCCIÓN / PANORAMICA / OVERZICHT / VISÃO GERAL

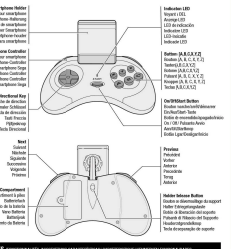

Smartphone Holder
Support pour smartphone
Smartphone-Halterung
Soporte de smartphone
Supporto per Smartphone
Houder voor smartphone
Suporte para smartphone

Sega Smartphone Controller
Manette Sega pour smartphone
Sega Smartphone-Controller
Controlador de smartphone Sega
Sega-Smartphone-Controller
Sega Smartphone-Controller
Controlador do Smartphone Sega

Directional Kpp
Touche de directions
Richtungstasten
Tecla de dirección
Tasti frecciа
Pijltoetsen
Tecla Direcional

Start
Démarrer
Starten
Siguiente
Successivo
Volgende
Próximo

Battery Compartment
Compartiment à piles
Batteriefach
Compartimento de pilas
Vano Batteria
Batterijlade
Compartimento da Bateria

Indicator LED
Voyant LED
Anzeige LED
LED de indicación
Indicatore LED
LED-indicator
Indicador LED

Buttons [A,B,C,X,Y,Z]
Boutons [A, B, C, X, Y, Z]
Tasten [A,B,C,X,Y,Z]
Botones [A,B,C,X,Y,Z]
Pulsanti [A, B, C, X, Y, Z]
Knoppen [A, B, C, X, Y, Z]
Teclas [A,B,C,X,Y,Z]

On/Off/Start Button
Touche Marche/Arrêt/démarrer
Ein/Aus/Start Taste
Botón de encendido/apagado/inicio
On / Off / Pulsante Avvio
Aan/Uit/Startknop
Botão Liga/Desligar/Início

Pairing
Appairage
Koppeln
Vincular
Accoppiare
Koppelen
Parear

Holder Release Button
Bouton de déverrouillage du support
Halter Freigabetaste
Botón de liberación del soporte
Tasto di rilascio del supporto
Houderontgrendeling
Tecla de separação de suporte

FEATURES / FONCTIONNALITÉS / ANZIEHTEIL/ CARACTERÍSTICAS/ CARATTERISTICHE/ KENMERKEN FUNKCIONALDADES

- **Bluetooth 4.0 + Auto-pairing function (last paired device)** / Fonction d'appairage automatique (dernier appareil apparié) / Auto-Pairing-Funktion (letztes gepaartes Gerät) / Función de emparejamiento automático (último dispositivo emparejado) / Funzione di Associazione Automatica (ultimo dispositivo associato) / Auto-pairing functie (laatst gekoppelde apparaat) / Função de emparelhamento automático (último dispositivo emparelhado) • **Support Protocol of MC game controller** / Protocole de prise en charge de la MC1 / Support Protokoll des MC-Spiele-Controllers / Protocolo de compatibilidad del controlador de juegos MC / Protocollo di Supporto del controller di gioco MC / Ondersteuning van de MC-gamecontroller / Suporte do protocolo do controlador de jogo MC
- **Battery operated (AAA x2, not included)** / Fonctionnement à piles (2 x AAA, non inclusses), Batteriebetrieben (AAA x 2, nicht enthalten) / Funciona con pilas (AAA, no incluidas), Funzionamento a pile (AAA x2, non inclusse) / Werkt op batterijen (AAA x2, niet inbegrepen) / Operado com bateria (AAA2, não incluído) • **Low battery indication light** / Témoin lumineux de faible niveau de pile / Anzeigeleuchte für schwache Batterie / Luz indicadora de batería baja. Indicatore di batteria scarica / Indicatielampje voor bijna lege batterij / Luz de indicação de bateria fraca • **Adjustable Smartphone Holder** / Support réglable pour smartphone / Verstellbare Smartphone-Halterung / Soporte de ajustable del soporte para smartphone / Supporto di ancoraggio regolabile per smartphone / Instelbare smartphone-houder / Suporte ajustável do smartphone. • **10 m effective distance** / Distance effective de 10 mètres / 10 m effektive Distanz / 10 m de distancia efectiva/ 10 m effettiva distanza / Dichtbij effektiv 10 m.

P2

2. BLUETOOTH PAIRING / APPAIRAGE BLUETOOTH / BLUETOOTH-PAIRING / EMPARELAMIENTO BLUETOOTH / ABBINAMENTO BLUETOOTH / BLUETOOTH-PAIRING / EMPARELAMENTO BLUETOOTH

PAIRING / APPAIRAGE / KOPPLUNG / EMPARELAMIENTO / PAIRING / EMPARELAMENTO

- **The Bluetooth name is "Gamepad"** Le nom du Bluetooth est "Gamepad" / Der Bluetooth-Name lautet "Gamepad" / El nombre del Bluetooth es "Gamepad" / Il nome Bluetooth è "Gamepad" / De Bluetooth-naam is "Gamepad" / O nome do Bluetooth é "Gamepad"
- **Pairing mode** / Mode d'appairage / Pairing-Modus / Modo de emparejamiento / Modalità di associazione / Pairingmodus / Modo de emparelhamento / Pressez et maintenez le mécanisme pendant 2 secondes / Um den Kopplungsmechanismus, halten Sie die Taste[START] 2 Sekunden lang gedrückt / Pulse encender el controlador, mantenga pulsado el botón [START] durante 2 segundos / Per accendere il controller tenere premuto il tasto [START] per 2secondi / Houd de knop [START] gedurende 2 seconden ingedrukt om de controller te kunnen aanzetten / Para ligar o controlador, mantenha o botão [START] pressionado por 2 segundos.
- **Pairing with the last paired device / Auto Bluetooth search for the last synchronized device** / Être hors la mémoire alternative, ella rechercha d'abord le dernier appareil synchronisé / Nach dem Einschalten sucht der Controller zunächst nach dem letzten synchronisierten Gerät, Una vez encendido el controlador, en primer lugar este buscará el último dispositivo sincronizado / Dopo essere stato acceso, il controller cercherà l'ultimo dispositivo sincronizzato / Nadat de controller is ingeschakeld, zoekt deze eerst naar het laatste gesynchroniseerde apparaat / Depois do controlador ser ligado, procurará primeiro o último dispositivo sincronizado.
- **Auto Pairing - Press and hold [A] when switching on the controller** / Appairage automatique - Appuyez et maintenez enfoncé le bouton [A] lorsque vous allumez la manette / Automatisch koppeln - Halten Sie beim Einschalten des Reglers die Taste [A] gedrückt / Vincolo accoppiamento - Mantenga pulsado [A] cuando encienda el controlador / Associazione Facile: mantenere premuto il tasto [A] Pairing - [A] ingedrukt houden wanneer u de controller inschakelt/ Emparelhamento Fácil - Mantenha [A] Premido ao ligar o controlador.
- **Auto standby mode when idle for 10 mins** / Mode veille automatique au bout de 10 minutes d'inactivité / Auto-Standby-Modus bei Leerlauf nach 10 Minuten / Modo de espera automático cuando está inactivo durante 10 minutos / Modalità di standby automatico quando è inattivo per 10 minuti / Auto standby modus wanneer deze gedurende 10 minuten niet wordt gebruikt / Modo standby automático após 10 mins ociosas.

Indicator LED
Voyant à DEL
Anzeige-LED
LED de indicación
Indicatore LED
LED-indicator
Indicador LED

LED/INDICATOR / ÉCLAIRAGE À LED / LED-ANZEIGE / INDICADOR LED / INDICATORE LED / LED-INDICATOR/ INDICADOR LED

STATUS / CONFIG / CONFIG / ESTADO / CONFIG / CONFIG / STATUS

- **FLASH RAPIDLY /** CLIGNOTEMENT RAPIDE / SCHNELLES BLINKEN / FLASH RAPIDAMENTE / LAMPEGGIO RAPIDO / SINGLE FLASH / PIÙCA IMPUMBENTE
- **SEARCHING & PAIRING /** EN COURS DE RECHERCHE ET D'APPAIRAGE / SUCHEN & PAARIN / BÚSQUEDA Y EMPARELAMIENTO / RICERCA E ASSOCIAZIONE / ZOEKEN & PAIRING / PESQUISA & EMPARELAMENTO
- **1 FLASHES EVERY 3 SECONDS /** 1 CLIGNOTEMENTS TOUTES LES 3 SECONDES / 1 BLITZ ALLE 3 SEKUNDEN / 1 FLASHES CADA 3 SEGUNDOS / 1 LAMPEGGIO OGNI 3 SECONDI / 1 FLASHES ELKE 3 SECONDEN / 1 PISCA A CADA 3 SEGUNDOS
- **PAIRED /** APPARIÉ / GEKOPPELT / EMPARELADO / ABBINATO / GEPAARD / EMPARELHADO

P3

3. BATTERY INSTALLATION / INSTALLATION DES PILES / BATTERIE INSTALLATION / INSTALLAZIONE DI LA BATERIA / INSTALLATIONE DELLA BATTERIA / BATTERIJ-INSTALLATIE / INSTALAÇÃO DE BATERIA

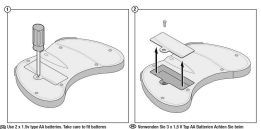

(GB) Use 2 x 1.5v type AA batteries. Take care to fit batteries observing the pins & versus markings. Replace all used batteries at the same time. Do not mix used and new batteries, rechargeable, different types (alkaline or carbon zinc), or different brands of batteries. Only use batteries of the same type. Non-rechargeable batteries are not to be recharged. Rechargeable batteries are to be removed from the product before being charged. Rechargeable batteries are only to be charged under adult supervision. The supply terminals are not to be short circuited. Exhausted batteries are to be removed immediately. To insert / replace batteries: Unscrew battery cover and insert batteries, observing polarity guide. Ensure battery cover is securely screwed in place before use. Batteries not included. Packaging has to be kept since it contains important information.

Utilizzare 3 batterie tipo AA da 1,5 V. Prestare attenzione a inserire batterie rispettando i segni più e meno. Sostituire tutte le batterie usate contemporaneamente. Non mischiare batterie nuove e usate, ricaricabili, di tipo diverso (alcaline o carbone zinco) o batterie di marchi diversi. Utilizzare solo batterie dello stesso tipo. Le batterie non ricaricabilieno devono essere ricaricate. Le batterie ricaricabili devono essere estratte dal prodotto prima di essere ricaricate. La batteria ricaricabili devono essere ricaricate solo con la supervisione di un adulto. I terminali di alimentazione non devono essere in corto circuito. Le batterie esaurite devono essere immediatamente rimosse. Per inserire / sostituire le pile: Ribrasare lo sacco da compartimenti il pilas ed inserire tre pilas ed tenuti corrugie dos indications de polarité. Veiller à ce que le sacco de compartiment à pilas soit bien vissé avant utilisation. Piles non fournies. L'emballage doit être conservé car celui-ci contient des informations importantes.

P4

3. BATTERY INSTALLATION / INSTALLATION DES PILES / BATTERIE INSTALLATION / INSTALLAZIONE DI LA BATERIA / INSTALLATIONE DELLA BATTERIA / BATTERIJ-INSTALLATIE / INSTALAÇÃO DE BATERIA

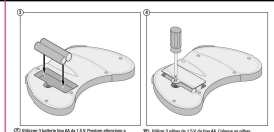

(F) Utilisez 3 batteries type AA de 1,5 V. Prestez attention à mettre batterie respectant l'angle plus e moins. Sostituire tutte le batterie usate contemporaneamente. Non mischiare batterie nuove e usate, ricaricabili, di tipo diverso (alcaline o carbone zinco) o batterie di marchi diversi. Utilizzare solo batterie dello stesso tipo. Le batterie ricaricabili devono essere ricaricate con la supervisione di un adulto. I terminali di alimentazione non devono essere in corto circuito. Le batterie esaurite devono essere immediatamente rimosse. Per inserire / sostituire le batterie: Svitare il coperchio della batteria e inserire le batterie, osservandone la polarità. Assicurarsi che il coperchio della batteria sia fissato saldamente prima dell'utilizzo. Batterie non incluse. Si prega di conservare la confezione in quanto contiene informazioni essenziali.

(NL) Gebruik 3 x 1.5 V type AA batteries. Let bij het plaatsen van de batterijen goed op het plus- en minteken. Vervang alle gebruikte batterijen tegelijkertijd. Mix geen oude met nieuwe batterijen, herlaadbare met niet-herlaadbare, verschillende types (alkaline of koolzuur zink) of batterijen van verschillende merken niet door elkaar. Gebruik alleen batterijen van hetzelfde type. Niet-oplaadbare batterijen mogen niet herladen worden. Alleen oplaadbare batterijen mogen of dat het product voordat ze worden opgeladen. Geleiders batterijen mogen alleen worden opgeladen onder toezicht van een volwassene. De contactpunten mogen niet kortgesloten worden. Lege batterijen moeten onmiddellijk worden verwijderd.Om batterijen te plaatsen/vervangen: Schroef het batterijdeksel los en plaats de batterijen. Houd rekening met de polariteit. Zorg ervoor dat het batterijdeksel goed vastgeschroefd is voor gebruik. Batterijen niet inbegrepen. Verpakking moet bewaard blijven, bevat belangrijke informatie.

P5

4. ATTACHING THE PHONE HOLDER / FIXER LE SUPPORT DU TÉLÉPHONE / ANBRINGEN DER TELEFONHALTERUNG / COLOCACIÓN DEL SOPORTE DEL TELÉFONO / ASSEMBLAGGIO DEL SUPPORTO DEL TELEFONO / DE TELEFOONHOUDER MONTEREN / ENCAIXAR O SUPORTE DE TELEFONE

① Insert the Phone Holder (A) into socket on controller (B)

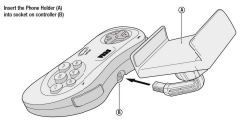

② A Click will be heard when holder is securely inserted into controller

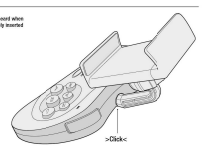

(GB) 1. Insérez le support du téléphone (A) dans la prise de la manette (B)
2. Vous entendrez un clic lorsque le support sera inséré et verrouillé dans la manette.

(DE) 1. Stecken Sie den Telefonhalter (A) in die Buchse am Controller (B)
2. Ein Klick ist zu hören, wenn der Halter fest in der Controller eingerastet ist.

(ES) 1. Introduzca el soporte del teléfono (A) en el zócalo del controlador (B)
2. Se oirá un clic cuando el soporte se haya insertado de forma segura en el controlador.

(IT) 1. Inserire il Supporto del Telefono (A) nella apposita sede del controller (B)
2.Quando il supporto non è inserito saldamente nel controller, si sentirà uno scatto.

(NL) 1. De telefoonhouder (A) in de ruitje op de controller (B) plaatsen
2. Er zal een klik worden gehoord wanneer de houder stevig in de controller is geplaatst

(PT) 1. Insira o suporte do telefone (A) na entrada do controlador (B)
2. Ouve-se um clique quando o suporte for inserido com segurança no controlador.

P6

5. REMOVING THE PHONE HOLDER / RETIRER LE SUPPORT DU TÉLÉPHONE / ENTFERNEN DER TELEFONHALTERUNG / RETIRADA DEL SOPORTE DEL TELÉFONO / RIMOZIONE DEL SUPPORTO DEL TELEFONO / TELEFOONHOUDER VERWIJDEREN / REMOVER O SUPORTE DE TELEFONE

① Press the recent release button on the rear of the controller

② With the release button held gently pull the phone holder away from controller.

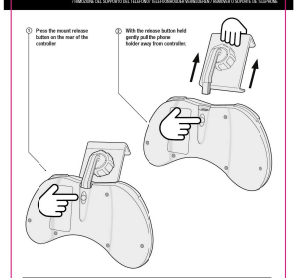

(GB) 1. Appuyez sur le bouton de déverrouillage du support situé à l'arrière de la manette.
2. En maintenant le bouton de déverrouillage enfoncé, retirez doucement le support de la manette.

(DE) 1. Drücken Sie den Freigabeknopf auf der Rückseite des Controllers.
2. Ziehen Sie bei gedrückter Auslösetaste die Telefonhalterung vorsichtig vom Controller weg.

(ES) 1.Pulse el botón de liberación del mando situado en la parte trasera del controlador.
2. Con el botón de liberación pulsado, tire suavemente del soporte del teléfono para separarlo del controlador.

(IT) 1.Premere il pulsante di rilascio sul retro del controller.
2. Premendo premuto il pulsante di rilascio, distaccare soavemente il supporto del telefono dal controller.

(NL) 1. Op de voorgrendelingsknop op de achterkant van de controller drukken.
2. Om voorgrendelingsknop voorzichtig ontkoppelen van de controller voorzichtig

(PT) 1.Pressione o botão de libertação do controlador.
2. Com o botão de libertação premido, puxe o suporte do telefone para separar do controlador.

P7

6. ATTACHING PHONE & ADJUSTING HOLDER / FIXER LE TÉLÉPHONE ET AJUSTER LE SUPPORT / TELEFON ANBRINGEN & HALTERUNG AUSRICHTEN / COLOCACIÓN DEL TELÉFONO Y AJUSTE DEL SOPORTE / COLLEGAMENTO DEL TELEFONO E REGOLAZIONE DEL SUPPORTO / TELEFOON VASTMAKEN & HOUDER AANPASSEN / ENCAIXAR TELEFONE E AJUSTAR SUPORTE

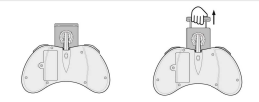

1. Lift top section of phone holder / Levez la partie supérieure du support du téléphone / Überhalb der Telefonhalterung anheben / Levante la sección superior del soporte del teléfono / Sollevare la parte superiore del supporto del telefono / Iet bovenste gedeelte van de telefoonhouder optellen / Levante a secção superior do suporte do telefone.

4.1. ADJUSTING SMARTPHONE POSITION / AJUSTER LA POSITION DU SMARTPHONE / ZMOTLLING DESSMARTPHONE POSITION / AJUSTAR LA POSICIÓN DEL SMARTPHONE / VISEALAZIONE DELLA POSIONE DELLO SMARTPHONE / DE SMARTPHONE POSITIE AANPASSEN / AJUSTAR POSIÇÃO DO SMARTFONE

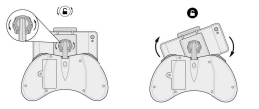

1. Rotate collar ANTI-CLOCKWISE to unlock & adjust position / Tourner la bague DANS LE SENS INVERSE DES AIGUILLES D'UNE MONTRE pour déverrouiller et ajuster la position / Dreht GEGEN UHRZEIGERSINN zum Entsperren und Einstellen der Position / Gire el anillo en el sentido contrario a las agujas del reloj para desbloquear y ajustar la posición / Ruotare il collare in senso ANTIORARIO per sbloccare e regolare la posizione / Draai de kraag LINKSOM om de positie te ontgrendelen en aan te passen / Rode o colar no sentido anti-horário para desbloquear e ajustar a posição.

2. Adjust holder to desired position / Ajuster le support dans la position désirée / Halterung in die gewünschte Position bringen / Ajuste el soporte a la posición deseada / Regolare il supporto nella posizione desiderata / Zet houder in de gewenste positie terwijze / Ajuste o suporte para a posição desejada.

P8

6. ATTACHING PHONE & ADJUSTING HOLDER / FIXER LE TÉLÉPHONE ET AJUSTER LE SUPPORT / TELEFON ANBRINGEN & HALTERUNG AUSRICHTEN / COLOCACIÓN DEL TELÉFONO Y AJUSTE DEL SOPORTE / COLLEGAMENTO DEL TELEFONO E REGOLAZIONE DEL SUPPORTO / TELEFOON VASTMAKEN & HOUDER AANPASSEN / ENCAIXAR TELEFONE E AJUSTAR SUPORTE

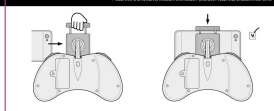

2. Slide/Press into phone holder / Glisser/ le téléphone dans le support / Telefon in die Telefonhalterung schieben / Deslice el teléfonodentro del soporte / Inserire il telefono nel supporto del telefono/ De telefoon in de telefoonhouder schuiven / Deslize o telefonepara o suporte.

3. Release top section of phone holder to secure phone / Préférez la partie supérieure du support pour verrouiller le téléphone / Lassen Sie oben ebenen Teil der Telefonhalterung, um eine Telefon zu sichern / Suelte la sección superior del soporte del teléfono para asegurar el teléfono en su posición / Rilasciare la parte superiore del supporto del telefono per fissare il telefono / Laat bovenste gedeelte van de telefoonhouder loslaten om de telefoon op zijn plaats te bevestigen / Solte a secção superior do suporte do telefone para manter o telefone no lugar.

4. Phone holder is now secure and locked into position / Le support du téléphone est maintenant bien en place et verrouillé en position / Telefonhalterung ist nun sicher und in Position verriegelt / El soporte del teléfono está ahora seguro y bloqueado en su posición / Il supporto del telefono ora è sicuro e bloccato in posizione / De telefoonhouder is nu veilig en zijn goede vergrendeld / Suporte de telefone está agora seguro e trancado na posição.

P9

7. USING HOLDER REMOTELY / UTILISER LE SUPPORT À DISTANCE / VERWENDUNG DER FAILTERUNG AUS DER FERNE / USO DEL SOPORTE CON FORMA REMOTA / USARE IL SUPPORTO SIA REMOTO / DE HOUDER VANUIT AFSTAND GEBRUIKEN / USAR SUPORTE EMBOTAMENTE

The detachable mount can be used as a table top smartphone/tablet stand

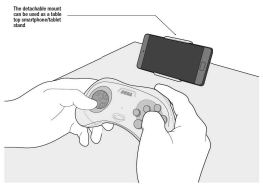

(GB) Le support détachable peut être utilisé comme support de table pour smartphone ou tablette

(DE) Die abnehmbare Halterung kann als Tischständer für Smartphones und Tablets verwendet werden.

(ES) El soporte extraíble se puede usar como soporte de mesa para smartphone/tablet

(IT) Il supporti rimovibile può essere usato come supporto per smartphone / tablet da avere

(NL) De afneembare houder kan worden gebruikt als smartphone/tablethouder of -weergaveplaatsen

(PT) O suporte/tablet/ancoradouro pode ser usado como suporte para smartphone/tablet

P10

8. TITLES AVAILABLE TO DOWNLOAD / TITRES DISPONIBLES EN TÉLÉCHARGEMENT / TITEL ZUM HERUNTERLADEN / TÍTULOS DISPONIBLES PARA DESCARGAR / TITOLI CARICABILI PER IL DOWNLOAD / TITELS BEDOWNLOAD OM TE DOWNLOADEN / TÍTULOS DISPONÍVEIS PARA DOWNLOAD

- To download free classic games visit: forever.sega.com or search Sega Forever
- Pour télécharger des jeux classiques gratuits, rendez-vous sur forever.sega.com ou recherchez Sega Forever
- Um kostenlose klassische Spiele herunterzuladen, besuchen Sie: forever.sega.com oder suchen Sie Sega Forever.
- Para descargar juegos clásicos gratis, visite: forever.sega.com o busque Sega Forever.
- Per scaricare giochi classici gratuiti visitare: forever.sega.com o cercare Sega Forever
- Om gratis klassieke spelletjes te downloaden, go naar: forever.sega.com of zoek in Sega Forever.
- Para fazer o download de jogos clássicos gratuitos, acesse o forever.sega.com ou procure por Sega Forever.

BACK COVER

EU Declaration of Conformity

We, Paladone Products Ltd declare, under our sole responsibility that the product described in the table below are in conformity with thessential requirements and other relevant requirements of he following Directives:

Product Type:	Bluetooth Accessory
Trade Name:	Sega Saturn Smartphone Controller
Model Number(s):	PP6548SE

DIRECTIVE	STANDARD(S) APPLIED IN FULL
(2014/35/EU)	EN60950-1 2005 (Second Edition) + An 1:2009 + An 2:2013
(2014/53/EU) RED & (2014/30/EU)	Draft ETSI EN 301 489-17 V2.2.0 (2017-03) Draft ETSI EN 300 328 V2.2.2 (2017-07)
(2014/30/EU)	EN 55032:2012 + EN 55032:2015 + EN 55024:2010
Directive 2011/65EU	

Full copy of this declaration available upon request from:

Paladone Products Ltd
Apex House
Shoreham by Sea
West Sussex
BN43 5AG
+44 (0)1273 230037

QDID: 096645

Warning: Changes or modifications to this unit not expressly approved by the party responsible for compliance could void the user's authority to operate the equipment.
NOTE: This equipment has been tested and found to comply with the limits for a Class B digital device, pursuant to Part 15 of the FCC Rules. These limits are assigned to provide reasonable protection against harmful interference in a residential installation. This equipment generates, uses and can radiate radio frequency energy and, if not installed and used in accordance with the instructions, may cause harmful interference to radio communications. However, there is no guarantee that interference will not occur in a particular installation. If this equipment does cause harmful interference to radio or television reception, which can be determined by turning the equipment off and on, the user is encouraged to try to correct the interference by one or more of the following measures:
- Reorient or relocate the receiving antenna.
- Increase the separation between the equipment and receiver.
- Connect the equipment into an outlet on a circuit different from that to which the receiver is connected.
- Consult the dealer or an experienced radio/ TV technician for help.

©SEGA

The Android robot is reproduced or modified from work created and shared by Google and used according to terms described in the Creative Commons 3.0 Attribution License.

Android is a trademark of Google LLC

Paladone Products Ltd
Apex House, Dolphin Way
Shoreham by Sea
West Sussex BN43 5AG UK
Designed in UK, Made in China

The Bluetooth® word mark and logos are registered trademarks owned by the Bluetooth SIG, Inc. and any use of such marks by Paladone Products Ltd is under license. Other trademarks and trade names are those of their respective owners.

BATCH CODE

BATCH CODE INDICATION ONLY - DO NOT PRINT