尺寸:264*180mm
材质: 157g铜版纸;
圆角:2.3mm

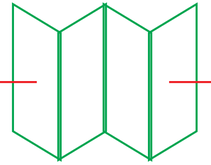

折叠方式

66mm | 66mm | 66mm | 66mm | 180mm | 66mm | 66mm | 66mm | 66mm

使用方法

第1步：安装电池

向外推开主机后盖，取出主机;用镊棒从拆卸口撬开后盖;根据电池槽内"+"和"-"标志，装入电池(注意电池正负极面)，盖上后盖，设备发出"嘀嘀嘀"的提示音，安装完成。

第2步：连接App

从App Store或安卓应用市场下载应用「小佩宠物」。
进入App "首页"，点击 "+" 添加对应设备。根据提示绑定设备。

第3步：正确佩戴

根据宠物脖子粗细调整绑带松紧度，再将小佩智能猫牌狗牌3系于宠物脖颈处。

* 本产品仅支持蓝牙通信。App仅在蓝牙连接成功后方可控制设备。
* 本产品使用LR44型号的纽扣电池。

HOW TO USE

Product: PETKIT FIT 3 (for dogs)
Product code: PP130
Step 1: Install the battery
Pull the outer cover outward and take out the main unit. Use the stick to pry open the back cover. Install the batteries in the back cover according to the "+" and "-" indicated in the battery slot (make sure the batteries are correctly oriented). Replace the back cover. When the device emits three "beep" sounds, the installation is complete.

Step 2: Connect to the App
Download the PETKIT App and complete your registration via the App. Go to the App's main page and follow the instructions to add the PETKIT FIT 3 and connect your device.

Step 3: Wear correctly
Adjust the tightness to fit the size of your pet's neck, then attach the PETKIT FIT 3 around your pet's neck.

* This product only supports Bluetooth communication.The App can only control the device after a Bluetooth connection has been established.
* This product uses a LR44 model button battery.

This device complies with part 15 of the FCC Rules. Operation is subject to the following two conditions: (1) This device may not cause harmful interference, and ;
(2) this device must accept any interference received, including interference that may cause undesired operation.

FCC warning:

Any Changes or modifications not expressly approved by the party responsible for compliance could void the user's authority to operate the equipment.

Note: This equipment has been tested and found to comply with the limits for a Class B digital device, pursuant to part 15 of the FCC Rules. These limits are designed to provide reasonable protection against harmful interference in a residential installation. This equipment generates uses and can radiate radio frequency energy and, if not installed and used in accordance with the instructions, may cause harmful interference to radio communications. However, there is no guarantee that interference will not occur in a particular installation. If this equipment does cause harmful interference to radio or television reception, which can be determined by turning the equipment off and on, the user is encouraged to try to correct the interference by one or more of the following measures:
-Reorient or relocate the receiving antenna.
-Increase the separation between the equipment and receiver.

-Connect the equipment into an outlet on a circuit different from that to which the receiver is connected.
-Consult the dealer or an experienced radio/TV technician for help.

The device has been evaluated to meet general RF exposure requirement. The device can be used in portable exposure condition without restriction.

IC warning

- English:
This device complies with Industry Canada licence -exempt RSS standard(s). Operation is subject to the following two conditions: (1) This device may not cause interference, and (2) This device must accept any interference, including interference that may cause undesired operation of the device.

- French:
Le présentapparellestconforme aux CNR d'Industrie Canada applicables aux appareils radio exempts de licence. L'exploitationestautorisée aux deux conditions suivantes:
(1) l'appareil ne doit pas produire de brouillage, et
(2) l'utilisateur de l'appareildoit accepter tout brouillageradioélectriquesubi, mêmesi le brouillageest susceptible d'encompromettre le fonctionnement.

FCC ID: 2AEDG-PP130

99V1.0

扫码观看安装使用视频

Scan to view video guide for installation and instructions

WIE MAN ES BENUTZT

Schritt 1: Den Akku einlegen
Ziehen Sie die äußere Abdeckung nach außen und nehmen Sie die Haupteinheit heraus. Verwenden Sie den Stab, um die hintere Abdeckung aufzuhebeln. Legen Sie die Batterien in die hintere Abdeckung entsprechend der "+"- und "-"Markierungen in das Batteriefach ein (achten Sie auf die richtige Polarität der Batterien). Bringen Sie die hintere Abdeckung wieder an. Wenn das Gerät drei "Pieptöne" abgibt, ist die Installation abgeschlossen.

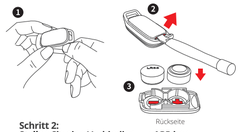

Schritt 2:
Stellen Sie eine Verbindung zur APP her
Laden Sie die PETKIT-App herunter und schließen Sie Ihre Registrierung über die App ab. Gehen Sie zur Hauptseite der App und befolgen Sie die Anweisungen, um den PETKIT FIT 3 für Katzen und Hunde hinzuzufügen und Ihr Gerät anzuschließen.

Schritt 3: Richtig tragen
Passen Sie die Enge der Schnalle an die Größe des Halses Ihres Haustieres an. Befestigen Sie dann den PETKIT FIT 3 um den Hals Ihres Haustieres.

* Dieses Produkt unterstützt nur die Bluetooth-Kommunikation. Eine Bluetooth-Verbindung muss hergestellt werden, bevor die App das Gerät steuern kann.
* Dieses Produkt verwendet eine Knopfbatterie des Modells LR44.

使用方法

第1步:安装电池
外出外盖,取出主机。用棒子撬开后盖,按照电池槽中標明的「+」和「-」,将电池装入后盖之中(确保电池的方向正确)。装上后盖。装置发出三聲「嗶」聲後,即表示安装完成。

第2步:連接App
從App Store或安卓Play商店下載應用程式「小佩寵物」。進入App「首頁」,按一下「+」,新增對應之裝置。依據提示綁定裝置。

第3步:正確佩戴
根據寵物脖子粗細調整綁帶鬆緊度,再將小佩智慧型貓牌狗牌3繫於寵物脖頸處。

* 本產品僅支援藍牙通訊。App僅在藍牙連接成功後,方可控制裝置。
* 本產品使用LR44型號的鈕扣電池。

MODE D'EMPLOI

Étape 1 : Installation des piles
Tirez le couvercle extérieur vers l'extérieur et sortez l'unité principale. Utilisez le bâton pour faire levier sur le couvercle arrière. Installez les piles dans le couvercle arrière en suivant les indications "+" et "-" du logement des piles (assurez-vous que les piles sont correctement orientées). Remettez le couvercle arrière en place. Lorsque l'appareil émet trois "bips", l'installation est terminée.

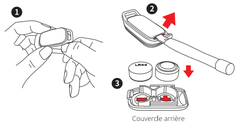

Étape 2 : Connexion à l'application
Téléchargez l'application PETKIT et procédez à votre inscription via l'application. Allez sur la page principale de l'application et suivez les instructions pour ajouter le PETKIT FIT 3 pour chats et chiens et connectez votre appareil.

Étape 3 : Porter correctement
Ajustez le serrage pour l'adapter à la taille du cou de votre animal de compagnie, puis accrochez le PETKIT FIT 3 autour de son cou.

* Ce produit ne supporte que la communication Bluetooth. L'application ne peut contrôler l'appareil qu'après qu'une connexion Bluetooth ait été établie.
* Ce produit utilise des piles bouton de type LR44.

사용 방법

1단계: 배터리 설치
바깥 커버를 밖으로 당기고 본체를 꺼내십시오. 막대기를 사용해 뒤 커버를 여십시오.건전지를 슬롯에 표시된 "+" 와"-"에 따라 뒤 부분에 설치하여 주십시오. 뒤 커버를 교체하여 주십시오. 설치가 완료되면 기기가 비프 사운드를 냅니다

단계: 앱에 연결
PETKIT 앱을 다운로드하고 앱을 통해 등록을 완료합니다. 앱의 메인 페이지로 이동하여 안내에 따라 고양이와 강아지용 PETKIT FIT 3를 추가하고 기기를 연결합니다.

단계: 올바르게 착용
애완동물의 목둘레 크기에 맞춰 벨트를 조정하여 PETKIT FIT 3를 목에 착용시킵니다.

* 이 제품은 블루투스 통신만 지원합니다. 앱은 블루투스 연결이 설정된 후에만 기기를 제어할 수 있습니다.
* 이 제품은 LR44 모델 버튼형 배터리를 사용합니다.

使用方法

手順1:電池の取付け
外側カバーを外側に引き、本体を外します。スティックを使って、後カバーを開けます。バッテリースロットの「+」と「−」の表示通りに(バッテリーが正しい方向を向いていることを確認してください)、後カバーにバッテリーを入れます。後カバーを元に戻します。ブザー音が3回鳴れば、取付け完了です。

手順2:アプリに接続する
PETKIT アプリをダウンロードし、アプリの登録を完了させます。アプリのメインページにアクセスし、指示に従ってPETKIT 犬猫用スマートトラッカーを追加し、装置を接続します。

手順3:正しく装着する
ペットの首の大きさに調節し、スマートトラッカーをペットの首に取付けます。

* 本製品は、ブルートゥース専用です。アプリは、ブルートゥース 接続後、装置をコントロールすることができます。
* 本製品は、LR44型ボタン電池を使用します。

COMO USAR

1º Passo: Colocar as pilhas
Instale as baterias na tampa traseira seguindo os sinais "+" e "-" na ranhura (Verifique de que as baterias estão corretamente orientadas). Substituir a tampa traseira. Quando o dispositivo emite três "bipes", a instalação está completa.

2º Passo: Conectar-se à APP
Baixe a App PETKIT e conclua o seu registo através da App. Vá para a página principal da App e siga as instruções para adicionar o PETKIT Localizador Inteligente para Cães e Gatos e conectar o seu dispositivo.

3º Passo: Usar corretamente
Ajuste o aperto para caber no tamanho do pescoço do seu animal de estimação e, em seguida, prenda o Localizador Inteligente no pescoço do seu animal de estimação.

* Este produto é compatível apenas com comunicação via Bluetooth. A App só pode controlar o dispositivo após o estabelecimento de uma conexão via Bluetooth.
* Este produto usa pilhas do tipo botão LR44.

MODO DE USO

Paso 1: Instalar la batería
Instale las baterías en la tapa trasera siguiendo las indicaciones de los signos "+" y "-" en la ranura (asegúrese de que las baterías estén orientadas de manera correcta). Recolocar la tapa trasera. Cuando el aparato emita tres "Bips", la instalación se habrá completado.

Paso 2: Conectarse a la APP
Descargar la App de PETKIT y complete su registro a través de la App. Ir a la página principal de la App y siga las instrucciones para agregar el Rastreador Inteligente de Perros para Gatos y Perros y conecte su dispositivo.

Paso 3: Uso correcto
Ajuste la fuerza de apriete para que se adapte al tamaño del cuello de su mascota, y luego cólique el Rastreador Inteligente alrededor del cuello de su mascota.

* Este producto sólo admite la comunicación por Bluetooth. La App sólo puede controlar el dispositivo después de que se haya establecido una conexión Bluetooth.
* Este producto utiliza un modelo de batería/pila LR44 tipo botón.

COME UTILIZZARE

Passaggio 1: installare la batteria
Tirare verso l'esterno il coperchio esterno ed estrarre l'unità principale. Usare la levetta per aprire il coperchio posteriore. Installare le batterie nel coperchio posteriore secondo i segni "+" e "-" (quali sono indicati nello spazio della batteria (assicurarsi che le batterie siano orientate correttamente). Riposizionare il coperchio posteriore. Quando il dispositivo emetterà tre suoni di "bip", indicando che l'installazione è stata completata.

Passaggio 2: connettere alla APP
Scarica la App PETKIT e completa la tua registrazione tramite la App. Vai alla pagina principale della App e segui le istruzioni per aggiunger PETKIT FIT 3 per Gatti e Cani e connetti il tuo dispositivo.

Passaggio 3: indossare correttamente
Regolare la strettezza per adattarla alla dimensione del collo del tuo animale domestico, quindi posizionare lo PETKIT FIT 3 attorno al collo del tuo animale.

* Questo prodotto supporta solo una comunicazione Bluetooth. La App può controllare il dispositivo solo dopo aver stabilito una connessione Bluetooth.
* Questo prodotto utilizza una batteria a bottone modello LR44.

中文 | 德文 | 法文 | 日文 | 西班牙

英文 | 繁体 | 韩文 | 葡萄牙 | 意大利

正面

背面