T4
kingo
www.mundokingo.com
STAINLESS STEEL

T4
kingo
www.mundokingo.com
STAINLESS STEEL

Voltaje: 3.7 V
Capacidad de la batería: 1200 mAh
Voltaje límite de carga: 4.2 V
Batería Li-ion
CUIDADO
Asegúrate de leer previamente el manual del usuario antes de manipular la batería de tu Kingo T4.
Asegúrate de usar únicamente el cargador autorizado para tu Kingo T4.
Asegúrate de cargar la batería de tu Kingo T4 en un ambiente con temperatura menor a 50ºC y con buena ventilación.
Evita realizar cortos circuitos.
Manten el cargador de tu Kingo T4 alejado del fuego.
Evita agitar la batería de tu Kingo T4.
S/N:KT1406000067

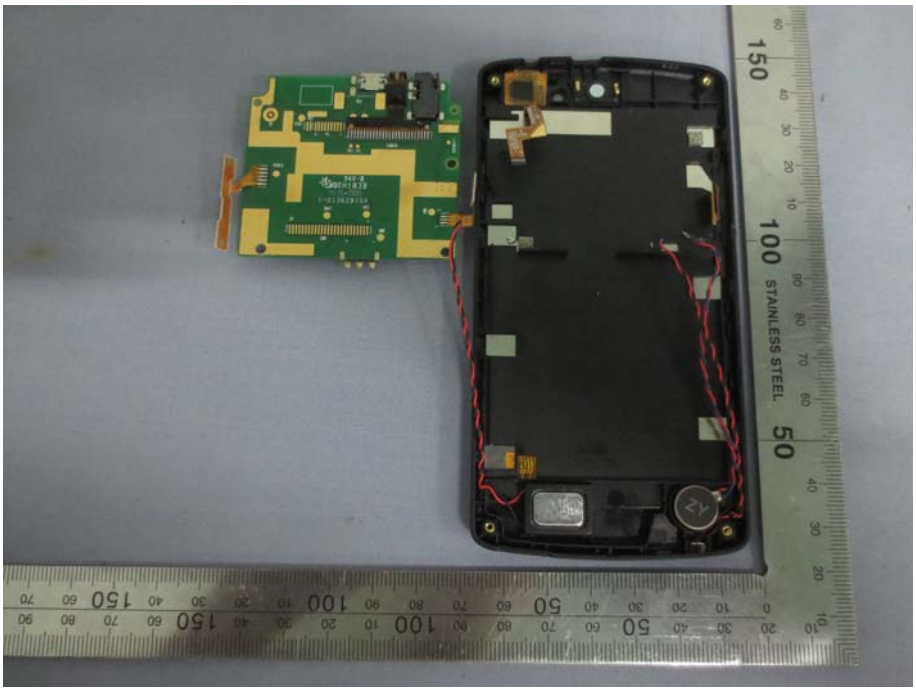
STAINLESS STEEL

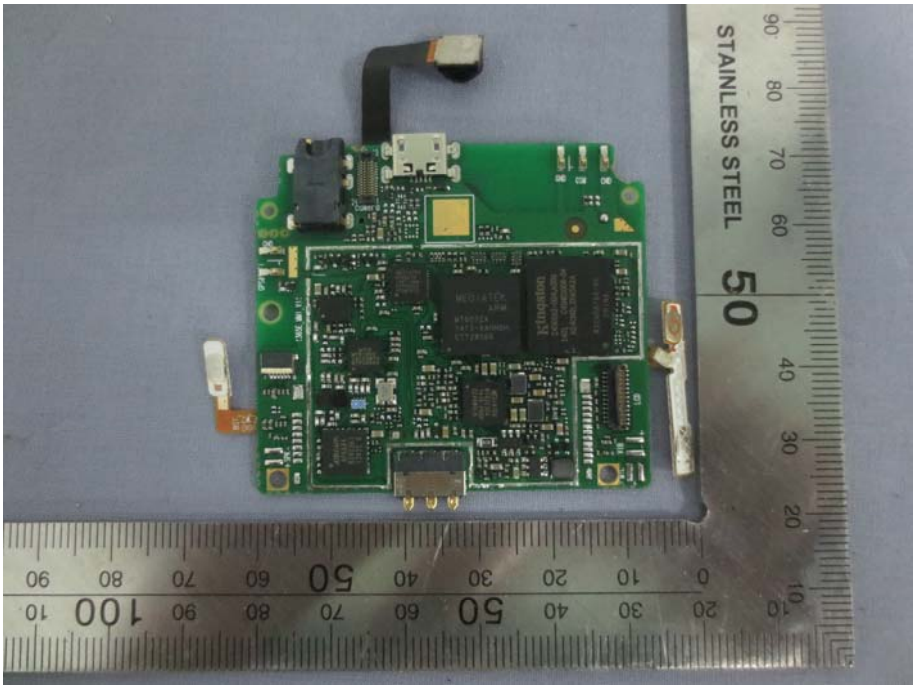
STAINLESS STEEL

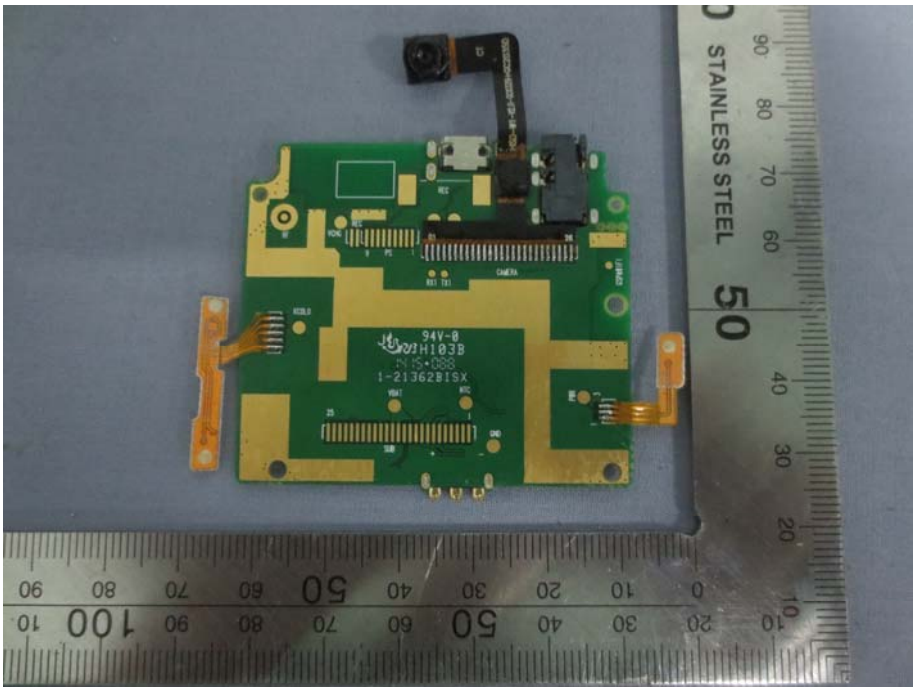

------End of report------