Color Capture Stylus

Bluetooth™ 4.0

MOZB150

mozbii | Youth

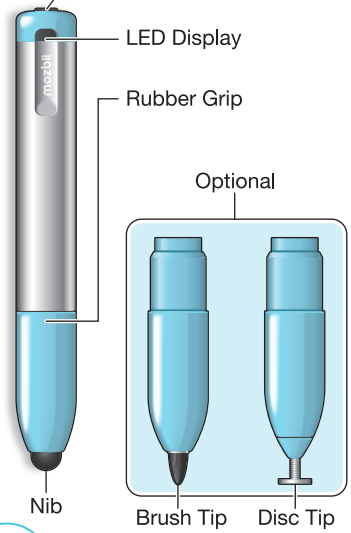

Contents

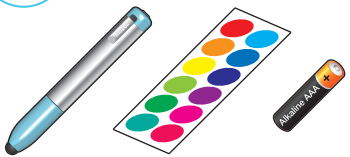

Installing Battery 1

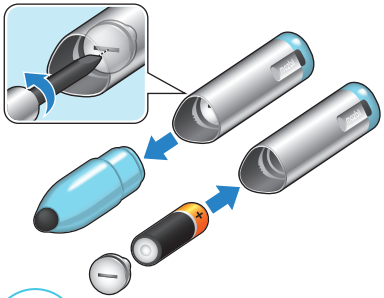

Downloading 2

mozbii

Available on the App Store

Get it on Google play

amazon apps Available at amazon

Designed by Ufro Inc. Taiwan

Inspired by Color

mozbii | Youth

Multi Language Quick Start Guide

mozbii | Youth
www.mozbii.com

This product is insured by Ufro Inc. under Zurich insurance (Taiwan) Ltd. with US$1,000,000 Product Liability insurance.

Pairing 3

1. Enable Bluetooth on smart device.
2. Turn On MozApps.
3. Press and hold Sensor button until successful pairing displays on MozApps.

Capturing Color 4

1. Press on the object to select it.
   The LED and MozApps displays the color.

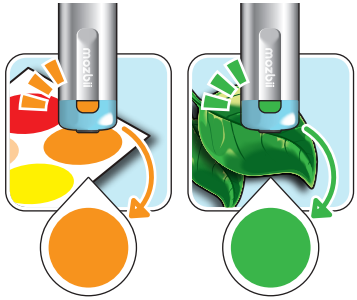

2. Begin drawing with your color selection.

QuickSnap™ 5

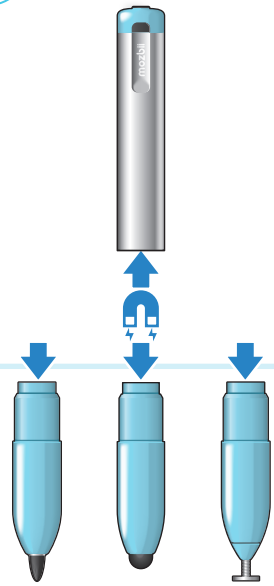

STYLUS TIP REPLACEMENT

Disc tip / Rubber tip / Brush tip are consumable items which are expected to wear over time and will require replacement. For more information on how to purchase replacement parts, please contact us at support@ufro.com

Using Mozbii 6

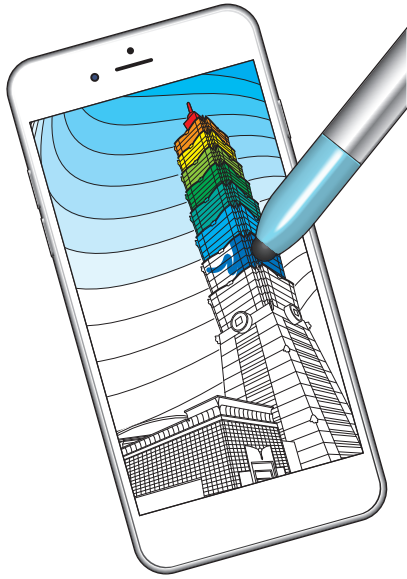

! To preventing choking and suffocation, children must be supervised by an adult during usage of this product.

5.5cm 5.5cm 5.5cm 5.5cm 5.5cm 5.5cm 5.5cm 5.5cm 5.5cm 5.5cm

11cm

Thank you for your interest in the MOZBII

The information contained in this manual is necessary when using the MOZBII. Please read through the document before using the MOZBII.

Operating environment

The environment and equipment described below is required to use this product.

- Handheld device with Bluetooth® BLE
- iPhone 4S or later
- iPAD3 or later
- Android 4.3 or later
- MozApps

Warning

[MOZBII, Battery]

- Do not expose to high temperatures (60 °C / 140 °F) such as in direct sunlight or in a car parked in the sun.
- Do no incinerate or dispose of in fire.
- Do not handle damaged or leaking alkaline batteries.
- Keep away from liquids. Water or liquids inside the stylus could result in electrical shock or damage to the device.

[Others]

- Store the MOZBII in a place where no child risks accidentally swallowing or getting poked in the eye by the stylus or nib. If a child should swallow the nib, contact a physician immediately.
- Corrosion, malfunction or electric shock may occur due to short-circuiting of the electronic circuitry.
  Precaution is necessary when use in humid or wet environments. If MOZBII should get wet, contact your local representative for store for inspection or repair.
- Ufro is not liable for any damage caused to the magnet due to use of excessive force.
- This product is not suitable for children under three years of age.
- To preventing choking and suffocation, children must be supervised by an adult during usage of this product.

FCC warning

Changes or modifications not expressly approved by the party responsible for compliance could void the user's authority to operate the equipment.

Notice

This equipment has been tested and found to comply with the limits for a class B digital device, pursuant to part 15 of the FCC Rules. These limits are designed to provide reasonable protection against harmful interference in a residential installation.

This equipment generates, uses and can radiate radio frequency energy and, if not installed and used in accordance with the instructions, may cause harmful interference to radio communications. However, there is no guarantee that interference will not occur in a particular installation. If this equipment does cause harmful interference to ra¬dio or television reception, which can be determined by turning the equipment off and on, the user is encouraged to try to correct the interference by one or more of the following measures:

- Reorient or relocate the receiving antenna.
- Increase the separation between the equipment and receiver.
- Connect the equipment into an outlet on a circuit different from that to which the receiver is connected.
- Consult the dealer or an experienced radio / TV technician for help.

This device complies with Part 15 of the FCC Rules. Operation is subject to the following two conditions: (1) This device may not cause harmful interference, and (2) this device must accept any interference received, including interference that may cause undesired operation.

- This class B digital apparatus complies with Canadian ICES-003.
- Cet appareil numérique de la classe B est conforme à la norme NMB-003 du Canada.

About the RF Exposure

- This transmitter must not be co-located or operated in conjunction with any other antenna or transmitter.
- This equipment complies with FCC / IC radiation exposure limits set forth for uncontrolled equipment and meets the FCC radio frequency (RF) Exposure Guidelines in Supplement C to OET65 and RSS-102 of the IC radio frequency (RF) Exposure rules. This equipment has very low levels of RF energy that it is deemed to comply without testing of specific absorption ratio (SAR).

Declaration of conformity

MOZBII to which this declaration relates is in conformity with the following standards:

- EN60950-1, 2001 (Safety), - EN55022:1998 Class B (EMI), - EN55024:1998 (EMS)
- EN301 489-17 V1.2.1:2002,
- EN301 489-1 V1.4.1:2002 (EMC)
- EN300 328-2 V1.6.1:2004 (EMI)

Following the provision of R&TTE Directive 1999/5/EC

RCM Warning

Regulatory Compliance Mark

This product displays the Regulatory Compliance Mark (RCM) to show that is complies with the relevant Australian regulations.

感謝您購買本產品

本說明書內容資訊相當重要，
使用本產品前請詳細閱讀。

操作環境

使用本產品所需環境與設備如下：

- 搭載低功耗藍芽（Bluetooth® BLE）的行動裝置
- iPhone 4S或其後機種
- iPad3或其後機種
- Android 4.3或其後版本
- 本產品專屬MozApps

警告

[電池]

- 請勿置於高溫下（60°C / 140°F），如太陽直射處或停於戶外的車內。
- 請勿焚燒或丟入火中。
- 請勿赤手處理損毀或漏液的電池。
- 鹼離液體、液體滲入產品內可能會損壞產品或有觸電危險。

[其他]

- 請將本產品收置於不容易造成意外之處，以免孩童意外誤吞筆尖或刺傷眼睛；若孩童意外誤吞筆尖，請儘速就醫。
- 電路短路可能會造成產品腐蝕、故障或觸電。
  於潮濕環境中使用時，請事先做好預防措施；若意外弄濕本產品，請聯繫當地經銷商檢查或修理。
- 因施力不當造成的磁性接頭損毀，優富樂（Ufro）有限公司不負任何責任。
- 本產品不適合三歲以下孩童使用。
- 為避免意外誤吞造成孩童窒息，本產品使用時需有成人陪同。

FCC安全警告

若未經製造廠商明確許可而擅自變更或修改產品，使用者將可能喪失產品使用權。

注意

本產品通過B級數位設備（class B digital device）限制測試，且符合FCC規章第15節；上述規範旨在提供合理保護，避免使用時危害居家環境。

本產品會產生、使用、發散無線射頻能量（radio frequency energy），若未按說明安裝使用，恐干擾無線通訊。然而，也無法保證本產品不會出現干擾。若本產品干擾了收音機或電視接收（可由開關裝置電源判斷），建議採以下方法校正：

- 調整或移動接收天線位置。
- 增加本產品與電視（收音機）之間距離。
- 改用不同電路上的插座。
- 詢問廠商或有經驗的無線電／電視技術人員。

本產品符合FCC規章第15節，需符合：（1）產品不得造成有害干擾、（2）需接納產品有可能遭任何干擾，包括會造成不理想操作的干擾。

- B級數位設備亦遵守加拿大ICES-003標準。
- Cet appareil numérique de la classe B est conforme à la norme NMB-003 du Canada.

無線射頻警告

- 本產品的發射器不得與其他天線及發射器共置（co-located）或連接使用。
- 本產品受FCC／IC無線射頻（radio frequency、RF）暴露限制規範，上述規範亦適用於此處未列機種，且符合FCC增補C到OET65中的RF暴露規範以及IC RF暴露RSS-102條。本產品所含RF能量極少，未經測試即視為符合特定吸收率（specific absorption ratio、SAR）。

無線符合聲明

本產品符合以下標準：

- EN60950-1, 2001 (Safety), - EN55022:1998 Class B (EMI), - EN55024:1998 (EMS)
- EN301 489-17 V1.2.1:2002,
- EN301 489-1 V1.4.1:2002 (EMC)
- EN300 328-2 V1.6.1:2004 (EMI)

遵守歐洲無線設備與通訊終端設備指令1999 / 5 / EC（R&TTE Directive）條款。

法規符合標誌聲明

法規符合標誌
（Regulatory Compliance Mark、RCM）

本產品有RCM標誌，符合澳洲相關法規。

低功率電波輻射性電機管理辦法

第十二條 經型式認證合格之低功率射頻電機，非經許可、公司、商號或使用者均不得擅自變更頻率、加大功率或變更原設計之特性及功能。

第十四條 低功率射頻電機之使用不得影響飛航安全及干擾合法通信；經發現有干擾現象時，應立即停用，並改善至無干擾時方得繼續使用。
前項合法通信，指依電信法規定作業之無線電通信。
低功率射頻電機須忍受合法通信或工業、科學及醫療用電波輻射性電機設備之干擾。

谢谢您购买本产品

本手册内容资讯相当重要，
使用本产品前请详细阅读。

操作环境

使用本产品所需环境与设备如下：

- 搭载低功耗蓝牙（Bluetooth® BLE）的手持设备
- iPhone 4S或其後机种
- iPad3或其後机种
- Android 4.3或其後版本
- 本产品专属MozApps

警告

[电池]

- 请勿置于高温下（60 °C / 140 °F），如太阳直射处或停于户外的车内。
- 请勿焚烧或丢入火中。
- 请勿赤手处理损毁或漏液的电池。
- 远离液体、液体渗入产品内可能会损坏产品或有触电危险。

[其他]

- 请将本产品放置于不容易造成意外之处，以免孩童意外误吞笔尖或刺伤眼睛；若孩童意外误吞笔尖，请尽速就医。
- 电路短路可能会造成产品腐蚀、故障或触电。
  于潮湿环境中使用时，请事先做好预防措施；若意外弄湿本产品，请联系当地经销商检查或修理。
- 因施力不当造成的磁性接头损毁，本公司不负任何责任。
- 本产品不适合三岁以下孩童使用。
- 为避免意外误吞造成孩童窒息，本产品使用时需有成人陪同。

FCC安全警告

若未经制造厂商明确许可而擅自变更或修改产品，使用者将可能丧失产品使用权。

注意

本产品通过B级数位设备（class B digital device）限制测试，且符合FCC规章第15节；上述规范旨在提供合理保护，避免使用时危害居家环境。

本产品会产生、使用、发无线敢射频能量（radio frequency energy），若未按说明安装使用，恐干扰无线通讯。然而，也无法保证本产品不会出现干扰。若本产品干扰了收音机或电视接收（可由开关装置电源判断），建议采以下方法校正：

- 调整或移动接收天线位置。
- 增加本产品与电视（收音机）之间距离。
- 改用不同电路上的插座。
- 询问厂商或有经验的无线电／电视技术人员。

本产品符合FCC规章第15节，需符合：（1）产品不得造成有害干扰、（2）需接纳产品有可能遭任何干扰，包括会造成不理想操作的干扰。

- B级数码设备亦遵守加拿大ICES-003标准。
- Cet appareil numérique de la classe B est conforme à la norme NMB-003 du Canada.

无线射频警告

- 本产品的发射器不得与其他天线或发射器共置（co-located）或连接使用。
- 本产品受FCC / IC无线射频（radio frequency、RF）暴露限制规范，上述规范亦适用于此处未列机种，且符合FCC增补C到OET65中的RF暴露规范以及IC RF暴露RSS-102条。本产品所含RF能量极少，未经测试即视为符合特定吸收率（specific absorption ratio、SAR）。

合规声明

本产品符合以下标准：

- EN60950-1, 2001 (Safety), - EN55022:1998 Class B (EMI), - EN55024:1998 (EMS)
- EN301 489-17 V1.2.1:2002,
- EN301 489-1 V1.4.1:2002 (EMC)
- EN300 328-2 V1.6.1:2004 (EMI)

遵守欧洲无线设备与通讯终端设备指令 1999 / 5 / EC（R&TTE Directive）条款。

法规符合性标志声明

法规符合性标志
（Regulatory Compliance Mark、RCM）

本产品有RCM标志，符合澳洲相关法规。

正面 W:49.5cm x H:11cm

11cm

MOZBII に興味をお持ちいただきありがとうございます

本マニュアルに記載されている情報は、MOZBII の使用において必要なものです。
MOZBII を使用する前に本書を良く読んでください。

動作環境

本製品の使用には、以下に示される環境および機器が必要です。

- Bluetooth® BLE 対応の携帯式デバイス
- iPhone 4S 以降
- iPAD3 以降
- Android 4.3 以降
- MozApps

警告

[MOZBII, 電池]

- 直射日光に当てたり、日光の当たる駐車された車の内部に放置すると、高温 (60°C / 140°F) にさらすことは避けてください。
- 焼却はしないでください。
- 損傷もしくは液漏れを生じている電池を使用しないでください。
- 液体に触れさせないでください・スタイラス内に水分が侵入すると、感電や装置の損傷につながる恐れがあります。

[その他]

- お子様が誤ってスタイラスやリブを飲み込んだり、もしくはスタイラスやリブで目を傷つけることがないように、安全な場所に MOZBII を保管してください・万が一、お子様がリブを飲み込んでしまった場合には、すぐに医師の診察を受けてください・
- 電気回路のショートにより、腐食、故障、もしくは完全が発生する恐れがあります・
  湿っている、もしくは、濡れている環境において使用する際には、十分に注意してください。
  MOZBII が濡れてしまった場合には、お近くの代理店に連絡し点検もしくは修理を受けてください・
- 過剰な力が原因でマグネットに生じた一切の損傷について、Ufro はその責任を負いません・
- 本製品は 3 歳未満のお子様の使用に適していません。
- 窒息を防ぐために、お子様が本製品を使用する際には大人が監視してください・

FCC警告

コンプライアンスについての責任を持つ者による明示的な承認を受けていない変更や改造が行われた場合、ユーザーが持つ本製品を使用する権利が無効になる可能性があります。

注意

本製品は、FCC ルールのパート 15 に基づくクラス B デジタル装置についての制限を遵守していることが試験により確かめられています。この制限は、住宅への設置における有害な干渉についての合理的な保護を提供する目的で定められています。
本機器は、高周波エネルギーの生成、使用、および放射を行い、指示に従わずに設置もしくは使用された場合、無線通信に対して有害な干渉を起こす恐れがあります。しかしながら、ある特定の設置において干渉が起こらないことは保証されません。本機器が原因で無線もしくはテレビの受信に対する有害な干渉が起きている場合 (本機器の電源をON / OFF にすることで確かめられます)、ユーザーに対して、以下に示す手段の 1 つあるいは複数を用いて干渉を防ぐことが求められます。

- 受信アンテナの向きあるいは場所を変える・
- 本機器と受信機を遠ざける・
- 受信機が接続されているのとは別の回路に属するコンセントに本機器を接続する・
- ディーラーもしくは経験豊富な無線 / TV 技術者に対処を依頼する。

本装置は FCC ルールのパート 15 に準拠しています。この機器の動作は・次の2つの条件を満たしていなければなりません・(1) 本装置は有害な干渉を生じてはならない・(2) 本装置は、本装置の動作に不具合を生じる恐れのある干渉も含み、受信した一切の干渉を受け入れなければならない。

- This class B digital apparatus complies with Canadian ICES-003.
- Cet appareil numérique de la classe B est conforme à la norme NMB-003 du Canada.

RF エクスポジャー

- 本トランスミッターを、その他一切のアンテナもしくはトランスミッターと同じ場所に配置したり連結して使用しないでください。
- 本機器は・制御不能な機器について定められた FCC / IC 被ばく制限に準拠しており・IC 無線周波数 (RF) 曝露ルールの OET65 および RSS-102 補足 C における FCC 無線周波数 (RF) 曝露ガイドラインを満たしています・本機器の RF エネルギーは非常に小さく、被現収率 (SAR) 試験を受けずに準拠しているとみなされています。

適合宣言

MOZBII は、以下の基準に適合しています。

- EN60950-1, 2001 (Safety), - EN55022:1998 Class B (EMI), - EN55024:1998 (EMS)
- EN301 489-17 V1.2.1:2002,
- EN301 489-1 V1.4.1:2002 (EMC)
- EN300 328-2 V1.6.1:2004 (EMI)

R&TTE Directive 1999 / 5 / EC

RCM 警告

規制対応マーク

本製品に付いている規制対応マーク (RCM) は、本製品がオーストラリアの関連する規制に準拠していることを示しています。

MOZBII에 대한 귀하의 관심에 감사드립니다

이 매뉴얼에는 MOZBII를 사용하는데 필수적인 정보를 담고 있습니다.
MOZBII를 사용하시기 전에 끝까지 읽어 보세요.

작동 환경

본 제품을 사용하기 위해서는 아래에 설명된 환경 및 장비가 요구됩니다.

- Bluetooth® BLE가 지원되는 휴대용 기기
- iPhone 4S또는 그 이상
- iPAD3 또는 그 이상
- Android 4.3 또는 그 이상
- MozApps

주의

[MOZBII, 배터리]

- 직사광이나 양달에 주차된 차 안과 같은 고온 (60 °C / 140 °F)에 노출시키지 마세요.
- 소각하거나 불에 달게 하지 마세요.
- 손상되었거나 누수가 있는 알카라인 배터리를 취급하지 마세요.
  액체로부터 멀리 두세요. 스타일러스 내에 물이나 액체가 들어가면 기기에 전기적인 충격이나 손상을 입힐 수 있습니다.

[기타]

- MOZBII를 아이들이 삼키거나 스타일러스나 펜끝에 눈을 찔릴 수 있는 위험이 있는 곳에 두지 마세요.
- 부식, 오작동 또는 전기적인 충격이 전자 회로의 단선을 야기할 수 있습니다.
  습기가 많거나 젖은 환경에서 사용할 때 주의가 필요합니다. 만약 MOZBII가 젖게 되면, 검사나 수리를 위해 귀하가 계신 지역 대리점에 연락해 주세요.
- Ufro는 과도한 힘으로 인한 자석의 손상에 대해 책임을 지지 않습니다.
- 이 제품은 3세 이하의 어린이에게는 적합하지 않습니다.
- 숨막힘이나 질식을 막기 위해, 어린이는 제품 사용 간 성인의 감독을 받아야 합니다.

FCC경고

제조사의 명시적인 승인 없이 제품을 변경하거나 개조하면 본 제품에 대한 사용자의 권한을 무효화할 수 있습니다.

주의

이 장비는 FCC 규정 제15부에 따라 테스트를 거쳐 클래스 B 디지털 장치에 대한 제한을 따르는 것으로 판명되었습니다. 이 제한 범위 규정은 유해한 간섭파로부터 주거 설비를 효과적으로 보호하기 위해 고안된 것입니다.
이 장비는 고주파 에너지를 생성 및 사용하고 고주파 에너지를 방출할 수 있으며 지침에 따라 설치 및 사용하지 않을 경우 라디오 통신에 유해한 간섭파를 유발할 수도 있습니다. 그러나 특정 설치에서 간섭파가 발생하지 않는다는 보증은 하지 않습니다. 이 장비가 라디오나 TV 수신에 유해한 간섭파를 유발(장비를 껐다 켜보면 간섭파 유발 여부를 알 수 있음)하면 다음 중 하나 이상의 방법으로 간섭파를 제거해 보십시오:

- 수신 안테나의 방향이나 위치를 바꿉니다.
- 이 장비와 수신기 간의 거리를 더 둡니다.
- 수신기가 연결된 콘과는 다른 전기 코드에 이 장비를 연결합니다.
- 대리점이나 전문 라디오/TV 기술자에게 문의합니다.

이 장치는 FCC Part 15 규정을 준수합니다. 이 장치는 다음 두 조건 하에서 사용해야 합니다: (1) 이 장치는 유해한 간섭파를 유발하지 않습니다. (2) 이 장치는 원치 않는 작동을 유발할 수 있는 간섭파를 포함하여 수신된 모든 간섭파를 수용해야 합니다.

- This class B digital apparatus complies with Canadian ICES-003.
- Cet appareil numérique de la classe B est conforme à la norme NMB-003 du Canada.

RF 노출관련 사항

- 본 송신기는 다른 안테나 또는 송신기와 나란히 배치하거나 함께 사용해서는 안 됩니다.
- 본 기기는 통제되지 않는 장비에 대해 명시된 FCC / IC 방사선 노출 한도를 준수하며 IC 무선 주파수(RF) 노출 규정의 OET65 및 RSS-102에 대한 부록 C의 FCC 무선 주파수(RF) 노출 지침을 준수합니다. 이 제품은 매우 낮은 수준의 RF 에너지를 사용하는 제품으로 특정 흡수율(SAR)에 대한 시험이 면제됩니다.

적합성 선언

이 선언과 관련된 제품MOZBII이 다음의 표준을 준수한다는 것을 선언합니다:

- EN60950-1, 2001 (Safety), - EN55022:1998 Class B (EMI), - EN55024:1998 (EMS)
- EN301 489-17 V1.2.1:2002,
- EN301 489-1 V1.4.1:2002 (EMC)
- EN300 328-2 V1.6.1:2004 (EMI)

R&TTE 지침 1999/5/EC의 규정을 준수합니다.

RCM 경고

RCM 마크
（Regulatory Compliance Mark，RCM）

이 제품의 RCM 마크는 호주의 관련 규제를 준수함을 의미합니다.

Gracias por su interés en el MOZBII

La información contenida en este manual es necesaria cuando se utiliza el MOZBII. Por favor, lea el documento antes de utilizar el MOZBII.

Entorno de funcionamiento

El entorno y el equipo descrito a continuación, se requiere que para utilizar este producto.

- Dispositivo de mano con Bluetooth® BLE
- iPhone 4S o más reciente
- iPAD3 o más reciente
- Android 4.3 o más reciente
- MozApps

Advertencia

[MOZBII, batería]

- No lo exponga a altas temperaturas (60 ° C / 140 ° F), tales como la luz solar directa o en un automóvil estacionado expuesto al sol.
- No incinerarlo (quemarlo) ni lo arroje al fuego.
- No manipule baterías alcalinas dañadas o con fugas.
- Mantener alejado de líquidos. El agua o líquidos en el interior del lápiz podría provocar una descarga eléctrica o daños en el dispositivo.

[Otros]

- Guarde el MOZBII en un lugar donde ningún niño corra el riesgo de tragar accidentalmente o ser pinchado en el ojo por el lápiz o punta. Si un niño traga la pluma, póngase en contacto con un médico inmediatamente.
- La corrosión, mal funcionamiento o descargas eléctricas pueden ocurrir debido a un cortocircuito de los circuitos electrónicos.
  La precaución es necesaria cuando se usa en ambientes húmedos o mojados. Si MOZBII llega a mojarse, póngase en contacto con su representante local de la tienda para la inspección o reparación.
- Ufro no se hace responsable por cualquier daño causado al imán debido al uso excesivo de la fuerza.
- Este producto no es apto para niños menores de tres años de edad.
- Para prevenir la asfixia y sofocación, los niños deben ser supervisados por un adulto durante el uso de este producto.

Advertencia FCC

Los cambios o modificaciones no aprobados expresamente por la entidad responsable del cumplimiento podrían anular la autoridad del usuario para operar el equipo.

Aviso

Este equipo ha sido probado y cumple con los límites para un dispositivo digital de clase B, según la parte 15 de las normas de la FCC. Estos límites están diseñados para proporcionar una protección razonable contra interferencias perjudiciales en una instalación residencial.
Este equipo genera, utiliza y puede irradiar energía de radiofrecuencia y, si no se instala y utiliza de acuerdo con las instrucciones, puede causar interferencias perjudiciales en las comunicaciones de radio. Sin embargo, no hay garantía de que no se produzcan interferencias en una instalación particular. Si este equipo causa interferencias perjudiciales en la recepción de radio o televisión, lo cual puede comprobarse encendiéndolo y apagándolo, se recomienda al usuario que intente corregir la interferencia mediante una o más de las siguientes medidas:

- Reorientar o reubicar la antena receptora.
- Aumente la separación entre el equipo y el receptor.
- Conecte el equipo a una toma de un circuito distinto de aquel al que está conectado el receptor.
- Consulte al distribuidor o a un técnico de radio / televisión para obtener ayuda.

Este dispositivo cumple con la Parte 15 de las Reglas de la FCC. La operación está sujeta a las dos condiciones siguientes: (1) Este dispositivo no puede causar interferencias perjudiciales y (2) este dispositivo debe aceptar cualquier interferencia recibida, incluyendo interferencias que puedan causar un funcionamiento no deseado.

- This class B digital apparatus complies with Canadian ICES-003.
- Cet appareil numérique de la classe B est conforme à la norme NMB-003 du Canada.

Exponerse a la radiofrecuencia

- Este transmisor no se debe colocar ni operar conjuntamente con ninguna otra antena o transmisor.
- Este equipo cumple con la FCC / IC límites de exposición a la radiación establecida para equipos no controlados y cumple con las FCC de radiofrecuencia (RF) Directrices de exposición en el Suplemento C a OET65 y RSS-102 de los IC de radiofrecuencia (RF) las normas de exposición. Este equipo tiene muy bajos niveles de energía de radiofrecuencia que se consideran para cumplir sin la prueba de relación de absorción específica (SAR).

Declaración de conformidad

MOZBII a la que se refiere esta declaración está en conformidad con las siguientes normas:

- EN60950-1, 2001 (Safety), - EN55022:1998 Class B (EMI), - EN55024:1998 (EMS)
- EN301 489-17 V1.2.1:2002,
- EN301 489-1 V1.4.1:2002 (EMC)
- EN300 328-2 V1.6.1:2004 (EMI)

Después de la provisión de R & TTE Directiva 1999/5/CE

Advertencia RCM

Cumplimiento de la
Normativa de la Marca

Este producto muestra el Cumplimiento de la Normativa de la Marca (RCM) para mostrar que se cumple con las regulaciones australianas pertinentes.

背面 W:49.5cm x H:11cm