M10 Pro+英文说明书

单张尺寸：135x105mm
材质：128g双铜，表面过油（防止染色），四色印刷

折叠方式

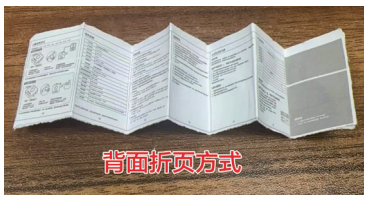

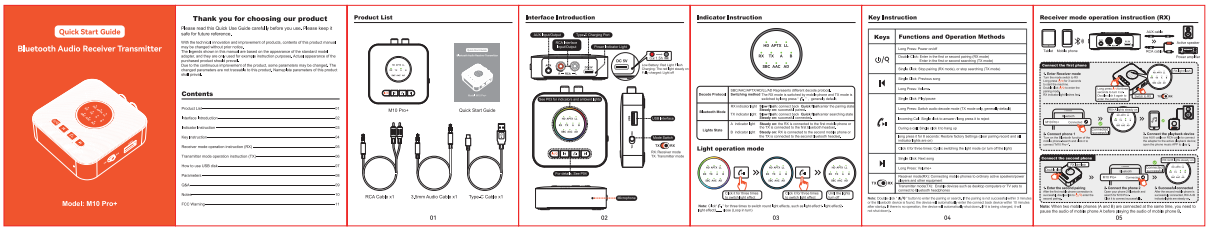

PANTONE 1655 C

深圳市欧迈斯科技有限公司
Shenzhen Amesra Technology Co., Ltd.
总部地址：深圳市龙华区大浪街道高峰社区华荣路148号澳华商务大厦401
联系电话：0755-23775231/23775262、15818778425

版本	日期	变更内容	变更者	型号	M10 Pro+	设计	阿荣
V1.0	2024-12-31	首次发行	阿荣	物料	英文说明书	审核	聂和平
				工艺	铜版纸		

注：
以上内容如有疑问，请第一时间联系158-1877-8425聂和平/158-8983-8396吴华荣，确认无误后再行打样或生产！
如因供应商自身原因，未及时沟通确认造成的损失全部由供方承担。