baseus	倍思包装设计稿件信息	
产品名称：	OS-倍思 PicoGo AM41 卡片磁吸移动电源 5000mAh 20W	
产品型号：	/	料号： 1100038936
方案编码：	/	编码&版本： PB6443Z-P0A0
平面设计师：	吴绮雯	结构设计师： 林纯摇
物料描述：	QSG\120g无荧光白牛皮\双面2C印刷\风琴折\ 8页16P\58*88mm\RoHS	
印刷线数：	200线	

版本历史		
版本	变更日期	变更描述
P0A0	2025-01-21	初始发行

温馨提示：请印刷供应商严格按照倍思的图纸印刷生产。如贵司有生产上的原因需要调整倍思图纸的字体、图形、颜色、刀模尺寸等，请必须通知倍思相关负责的包装设计师，并在征得包装设计师同意的情况下修改文档并发回存档。

切线 ————
折线 - - - - - -
刀线图例

K　Y

baseus

QUICK START GUIDE

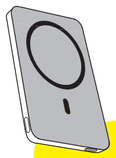

User Manual

Baseus PicoGo AM41
Ultra-Slim Magnetic Power Bank 5000mAh 20W

For FAQs, detailed user manuals, and more information, please visit

https://www.baseus.com/pages/support-center

1. WARRANTY

EN
Customer Service
1. 24-Month Warranty
2. Lifetime Tech Support

DE
Kundendienst
1. 24-Monatige Garantie
2. Lebenslange technische Unterstützung

ES
Servicio al Cliente
1. Garantía de 24 meses
2. Soporte Técnico de por Vida

FR
Service à la clientèle
1. Garantie de 24 mois
2. Assistance technique à vie

ID
Layanan Pelanggan
1. Garansi 24 Bulan
2. Dukungan Teknis Seumur Hidup

IT
Assistenza clienti
1. Garanzia di 24 mesi
2. Supporto tecnico a vita

JP
カスタマーサービス
1. 24カ月品質保証
2. 生涯技術サポート

KR
고객 서비스
1. 24개월 보증
2. 평생 기술 지원

NL
Klantenservice
1. 24 maanden garantie
2. Levenslange technische ondersteuning

PL
Obsługa klienta
1. 24-miesięczna gwarancja
2. Dożywotnie wsparcie techniczne

PT
Atendimento ao consumidor
1. Garantia de 24 meses
2. Suporte técnico vitalício

RU
Служба поддержки
1. Гарантия 24 месяца
2. Пожизненная техническая поддержка

TR
Müşteri Hizmetleri
1. 24 Ay Garanti
2. Ömür Boyu Teknik Destek

UA
Обслуговування клієнтів
1. 24-місячна гарантія
2. Довічна технічна підтримка

VI
Dịch vụ khách hàng
1. Bảo hành 24 tháng
2. Hỗ trợ kỹ thuật trọn đời

繁中
客戶服務
1. 24個月保固
2. 終身技術支援

AR
خدمة العملاء
1. ضمان لمدة 24 شهرًا
2. دعم فني مدى الحياة

Contact Us
care@baseus.com
https://www.baseus.com
+1 800 220 8056 (US)

2. FUNCTIONS OF PARTS

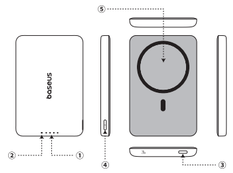

EN
1. Battery Indicator
2. Wireless Charging Indicator
3. USB-C Port
4. Power Button
5. Wireless Charging Area

DE
1. Batterie-Anzeige
2. Kabelose Ladeanzeige
3. USB-C Anschluss
4. Power-Taste
5. Kabelloser Ladebereich

ES
1. Indicador de batería
2. Indicador de carga inalámbrica
3. Puerto USB-C
4. Botón de encendido
5. Zona de carga inalámbrica

FR
1. Indicateur de batterie
2. Indicateur de charge sans fil
3. Port USB-C
4. Bouton d'alimentation
5. Zone de charge sans fil

ID
1. Indikator Baterai
2. Indikator Pengisian Daya Nirkabel
3. Port USB-C
4. Tombol Daya
5. Area Pengisian Daya Nirkabel

IT
1. Spia della batteria
2. Spia di ricarica wireless
3. Porta USB-C
4. Pulsante di accensione
5. Area di ricarica wireless

JP
1.バッテリーインジケーター
2.モバイル充電インジケーター
3.USBポート(Cタイプ)
4.電源ボタン
5.ワイヤレス充電エリア

KR
1. 배터리 표시등
2. 무선 충전 표시등
3. USB-C 포트
4. 전원 버튼
5. 무선 충전 영역

NL
1.Batterij-indicatielampje
2. Draadloos oplaadindicatielampje
3. USB-C-poort
4. Aan/uit-knop
5. Draadloos oplaadgebied

PL
1. Wskaźnik akumulatora
2. Wskaźnik ładowania bezprzewodowego
3. Port USB-C
4. Przycisk zasilania
5. Obszar ładowania bezprzewodowego

PT
1. Indicador de Bateria
2. Indicador de Carregamento Sem Fio
3. Porta USB-C
4. Botão de Energia
5. Área de Carregamento Sem Fio

RU
1. Индикатор батареи
2. Индикатор беспроводной зарядки
3. Порт USB-C
4. Кнопка питания
5. Область беспроводной зарядки

TR
1. Pil Göstergesi
2. Kablosuz Şarj Göstergesi
3. USB-C Bağlantı Noktası
4. Güç Düğmesi
5. Kablosuz Şarj Alanı

UA
1. Індикатор заряду акумулятора
2. Індикатор бездротової зарядки
3. Порт USB-C
4. Кнопка живлення
5. Зона бездротової зарядки

VI
1. Đèn chỉ báo pin
2. Đèn chỉ báo sạc không dây
3. Cổng USB-C
4. Nút nguồn
5. Vùng sạc không dây

繁中
1. 電池指示燈
2. 無線充電指示燈
3. USB-C 埠
4. 電源按鈕
5. 無線充電區域

AR
1. مؤشر البطارية
2. مؤشر الشحن اللاسلكي
3. منفذ USB-C
4. زر الطاقة
5. منطقة الشحن اللاسلكي

3. MAGNETIC WIRELESS CHARGING

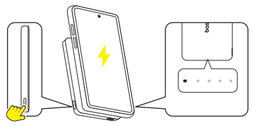

EN
The wireless charging indicator lights up when wireless charging starts.

DE
Die Anzeige für kabelloses Laden leuchtet, wenn das kabellose Laden beginnt.

ES
Una vez iniciada la carga, el indicador de carga inalámbrica se ilumina.

FR
Le voyant de charge sans fil s' allume lorsque la charge sans fil commence.

ID
Indikator pengisian daya nirkabel menyala saat pengisian daya nirkabel dimulai.

IT
La spia di ricarica wireless si accende quando inizia la ricarica wireles.

JP
ワイヤレス充電インジケーターは、ワイヤレス充電が始まると点灯します。

KR
무선 충전이 시작되면 무선 충전 표시등이 켜집니다.

NL
Het indicatielampje voor draadloos opladen gaat branden wanneer het draadloos opladen start.

PL
Wskaźnik ładowania bezprzewodowego włącza się po rozpoczęciu ładowania bezprzewodowego.

PT
O indicador de carregamento sem fio acende quando o carregamento sem fio é iniciado.

RU
Индикатор беспроводной зарядки загорается во время начала беспроводной зарядки.

TR
Kablosuz şarj başladığında kablosuz şarj göstergesi yanar.

UA
Індикатор бездротового зарядження загорається, коли починається бездротове зарядження.

VI
Đèn báo sạc không dây sáng lên khi quá trình sạc không dây bắt đầu.

繁中
無線充電開始時，無線充電指示燈亮起。

AR
يضيء مؤشر الشحن اللاسلكي عندما يبدأ الشحن اللاسلكي.

4. CHARGING DEVICES USING THE CHARGING CABLES

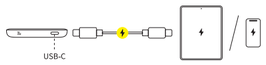

EN
Connect the power bank to your devices using proper charging cables. Charging will begin automatically.

DE
Mit geeigneten Ladekabeln an Ihre Geräte anschließen. Der Ladevorgang beginnt automatisch.

ES
Conéctela a sus dispositivos usando los cables de carga apropiados. La carga comienza automáticamente.

FR
Connectez-la à vos appareils à l' aide de câbles de charge appropriés. La charge commence automatiquement.

ID
Hubungkan ke perangkat Anda menggunakan kabel pengisian daya yang sesuai. Pengisian daya dimulai secara otomatis.

IT
Collegarlo ai dispositivi utilizzando i cavi di ricarica appropriati. La ricarica inizia automaticamente.

JP
適切な充電ケーブルを使ってデバイスに接続し、すぐにさいしょ充電は自動的に始まります。

KR
적절한 충전 케이블을 사용하여 장치에 연결합니다. 충전이 자동으로 시작됩니다.

NL
Sluit de oplader met behulp van de gepaste oplaadkabels op uw apparaten aan. Het opladen begint automatisch.

PL
Wystarczy podłączyć go do urządzeń za pomocą odpowiednich kabli ładowania. Ładowanie rozpocznie się automatycznie.

PT
Conecte-o aos seus dispositivos usando cabos de carregamento adequados. O carregamento começa automaticamente.

RU
Подключайте его к устройствам с помощью подходящих зарядных кабелей. Зарядка начнется автоматически.

TR
Uygun şarj kablolarını kullanarak cihazlarınızla bağlantı kurun. Şarj işlemi kendiliğinden başlayacaktır.

UA
Для підключення батареї до пристроїв використовуйте відповідні зарядні кабелі. Зарядження розпочнеться автоматично.

VI
Kết nối với các thiết bị của bạn bằng các cáp sạc phù hợp. Quá trình sạc sẽ tự động bắt đầu.

繁中
使用適合的充電線將其連接到您的裝置。充電功能開始。

AR
قم بتوصيله في جهازك باستخدام كابلات شحن مناسبة. يبدأ الشحن تلقائيًا.

Facebook @Baseus.fans
Instagram @baseus_global
X (Twitter) @Baseus_Global
YouTube @Baseusofficial
TikTok @baseus.us

Operating temperature:
Non-tropical area,
0°C to 30 °C (32°F to 86°F)
Storage temperature:
0 °C to 40 °C (32°F to 104°F)

22 PAP Raccolta carta

Gancio	Manuale
PP 5	PAP 22
Raccolta plastica	Raccolta carta

Adesivo di chiusura	Manuale
LDPE 4	PAP 22
Raccolta plastica	Raccolta carta

Adesivo di chiusura	Manuale
PET 1	PAP 22
Raccolta plastica	Raccolta carta

FR Cet appareil et cordons se recyclent
À DÉPOSER EN MAGASIN OU À DÉPOSER EN DÉCHÈTERIE
Points de collecte sur www.quefaire.com/points-de-tri
Privilégiez la réparation ou le don de votre appareil !

Designed by Baseus / Made in China
PB6443Z-P0A0 / 1100038936
Manufacturer: Shenzhen Baseus Technology Co., Ltd.
Add: 2nd Floor, Building B, Baseus Intelligence Park, No.2008, Xueqiang Rd, Longtou Community, Bantian Street, Longgang District, Shenzhen
Website: www.baseus.com

If you need help, please contact us.
(Global) +1 800 220 8056
(Global) care@baseus.com

5. POWER BUTTON

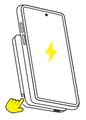

EN
Charging will begin automatically after connecting to the device. If it does not charge automatically, you can manually turn it on by pressing the button.

DE
Nach dem Anschließen an das Gerät startet das Produkt automatisch und lädt auf.
Wenn es nach dem Anschließen nicht automatisch startet, drücken Sie die Taste zum manuellen Einschalten.

ES
Tras conectarlo al dispositivo, el producto se iniciará y cargará automáticamente.
Si no se activa automáticamente tras la conexión, puede encenderlo manualmente pulsando el botón.

FR
Après connexion à l'appareil, ce produit s'allumera automatiquement et commencera à charger. Si le produit ne se réveille pas automatiquement après connexion, vous pouvez l'allumer manuellement en appuyant sur le bouton.

ID
Setelah terhubung ke perangkat, produk ini akan mulai secara otomatis dan mengisi daya.
Jika tidak bangun secara otomatis setelah tersambung, Anda dapat menyalakannya secara manual dengan menekan tombol.

IT
Dopo la connessione al dispositivo, questo prodotto si avvia e si ricarica automaticamente.
Se non si riattiva automaticamente dopo la connessione, può accenderlo manualmente premendo il pulsante.

JP
機器に接続した後、本製品は、自動的に起動して充電されます。
接続後に自動的にウェイクアップしない場合、ボタンを押して手動で電源をオンにすることができます。

KR
기기에 연결되면 제품이 자동으로 시작되고 충전이 시작됩니다.
연결 후 자동으로 작동하지 않으면 버튼을 눌러 수동으로 켤 수 있습니다.

NL
Na verbinding met het apparaat start dit product automatisch en laadt het op.
Als het niet automatisch ontwaakt na verbinding, kunt u het handmatig inschakelen door op de knop te drukken.

PL
Po podłączeniu do urządzenia produkt automatycznie uruchomi się i rozpocznie ładowanie.
Jeśli urządzenie nie wybudzi się automatycznie po podłączeniu, można włączyć je ręcznie, naciskając przycisk.

PT
Após a conexão com o dispositivo, este produto será iniciado e carregado automaticamente. Se ele não for ativado automaticamente após a conexão, você poderá ligá-lo manualmente pressionando o botão.

RU
После подключения к устройству данное изделие автоматически запустится и начнет зарядку. Если оно не включается автоматически после подключения, вы можете включить его вручную, нажав на кнопку.

TR
Cihaza bağlandıktan sonra, bu ürün otomatik olarak başlayacak ve şarj olacaktır.
Bağlantıdan sonra otomatik olarak uyanmazsa, düğmeye basarak manuel olarak açabilirsiniz.

UA
Після підключення пристрою пристрій автоматично увімкнеться і зарядиться.
Якщо після підключення пристрій не вмикнувся автоматично, ви можете увімкнути його вручну, натиснувши на кнопку.

VI
Khi kết nối thiết bị, sạc dự phòng sẽ tự động bật và bắt đầu sạc. Nếu không tự động bật, bạn có thể nhấn nút nguồn bằng cách thủ công để bật.

繁中
連接裝置後，本產品將自動開機並充電。如連接後未自動啟動，您可以按一下按鈕以手動開機。

AR
بعد التوصيل، سيبدأ هذا المنتج تلقائيًا بالعمل والشحن.
إذا لم يستيقظ تلقائيًا بعد التوصيل، يمكنك تشغيله يدويًا بالضغط على الزر.

6. LOW CURRENT MODE

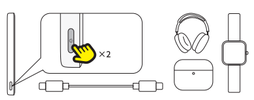

EN
Double press the power button to initiate low current mode. Double press again to exit or long press to power off.

DE
Doppelklicken Sie die Power-Taste, um den Niedrigstrom-Modus zu aktivieren. Doppelklicken Sie erneut daraufhin, um den Modus zu beenden.

ES
Haga doble clic en el botón de encendido para activar el modo de baja potencia. Vuelva a hacer doble clic en el botón de encendido para salir de este modo.

FR
Appuyez deux fois sur le bouton d' alimentation pour activer le mode basse intensité. Appuyez de nouveau deux fois pour quitter ce mode.

ID
Klik dua kali tombol daya untuk mengaktifkan mode arus rendah. Klik dua kali tombol daya sekali lagi untuk keluar dari mode ini.

IT
Fai doppio clic sul pulsante di accensione per attivare la modalità a bassa corrente. Fai nuovamente doppio clic sul pulsante di accensione per uscire da questa modalità.

JP
電源ボタンをダブルクリックすると、低電流モードがオンになります。電源ボタンを再度ダブルクリックすると、このモードは終了します。

KR
전원 버튼을 두 번 눌러 저전류 모드를 켜십시오. 이 모드를 종료하려면 전원 버튼을 다시 두 번 누르십시오.

NL
Dubbelklik op de aan/uit-knop om de lage stroom-modus in te schakelen. Dubbelklik nogmaals op de aan/uit-knop om deze modus te verlaten.

PL
Kliknąć dwukrotnie przycisk zasilania, aby włączyć tryb niskiego poboru prądu. Ponowne dwukrotne kliknięcie przycisku zasilania spowoduje wyjście z tego trybu.

PT
Clique duas vezes no botão de energia para ativar o modo de baixa corrente. Clique duas vezes no botão de energia novamente para sair desse modo.

RU
Дважды нажмите кнопку питания, чтобы включить слаботочный режим. Дважды нажмите кнопку питания еще раз, чтобы выйти из этого режима.

TR
Düşük akım modunu açmak için güç düğmesine çift tıklayın. Bu moddan çıkmak için güç düğmesine tekrar çift tıklayın.

UA
Двічі натисніть на кнопку живлення, щоб увімкнути режим низького струму. Щоб вийти з цього режиму, знову двічі натисніть на кнопку живлення.

VI
Nhấp đúp vào nút nguồn để bật chế độ nguồn điện thấp. Nhấp đúp vào nút nguồn một lần nữa để thoát khỏi chế độ này.

繁中
按兩下電源按鈕開啟低電流模式。再按兩下電源按鈕離開此模式。

AR
اقر نقرًا مزدوجًا على زر الطاقة لتشغيل وضع التيار المنخفض. اقر نقرًا مزدوجًا مرة أخرى للخروج من هذا الوضع.

7. RECHARGING

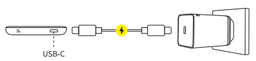

EN
Recharge the power bank via the USB-C port.

DE
Laden Sie die Powerbank über den USB-C-Anschluss auf.

ES
Para recargar la batería externa, utilice el puerto USB-C.

FR
Rechargez la batterie externe via le port USB-C.

ID
Isi ulang daya power bank via port USB-C.

IT
Ricaricare il power bank tramite la porta USB-C.

JP
パワーバンクはUSB-Cポートで充電します。

KR
USB-C 포트에서 보조 배터리를 충전하세요.

NL
Laad de powerbank opnieuw op via de USB-C-poort.

PL
Ponownie ładowanie power banku odbywa się przez port USB-C.

PT
Recarregue o power bank usando a porta USB-C.

RU
Заряжайте внешний аккумулятор через порт USB-C.

TR
USB-C bağlantı noktasını kullanarak power bank' ı şarj edin.

UA
Для зарядження павербанка використовуйте порт USB-C.

VI
Sạc lại sạc dự phòng qua cổng USB-C.

繁中
透過 USB-C 連接埠為行動電源再充電。

AR
أعد شحن بنك الطاقة عبر منفذ USB-C.

8. SPECIFICATIONS

Model No. **DE:** Modellnr. | **ES:** N.° de modelo | **FR:** N° de modèle | **ID:** Model No. | **IT:** N. modello | **JP:** 型番 | **KR:** 모델 번호 | **NL:** Modelnr. | **PL:** Numer modelu | **PT:** Modelo Nº | **RU:** Модель № | **TR:** Model Numarası | **UA:** Модель № | **VI:** Số mẫu | **繁中:** 型號 | **AR:** رقم الطراز	PPKPC-0520
Capacity **DE:** Kapazität | **ES:** Capacidad | **FR:** Capacité | **ID:** Kapasitas | **IT:** Capacità | **JP:** 容量 | **KR:** 용량 | **NL:** Capaciteit | **PL:** Pojemność | **PT:** Capacidade | **RU:** Мощность | **TR:** Kapasite | **UA:** Ємність | **VI:** Dung lượng | **繁中:** 電池容量 | **AR:** السعة	5000mAh 3.6V/18Wh

USB-C Input **DE:** USB-C-Eingang | **ES:** Entrada USB-C | **FR:** Entrée USB-C | **ID:** Input USB-C | **IT:** Ingresso USB-C | **JP:** USB-C入力 | **KR:** USB-C 입력 | **NL:** USB-C-invoer | **PL:** Wejście USB-C | **PT:** Entrada USB-C | **RU:** Входная мощность USB-C | **TR:** USB-C Giriş | **UA:** Вхід USB-C | **VI:** Cổng suất đầu vào USB-C | **繁中:** USB-C 輸入 | **AR:** قدرة دخل منفذ USB-C	5V–3A; 9V–1.67A
USB-C Output **DE:** USB-C-Ausgang | **ES:** Salida USB-C | **FR:** Sortie USB-C | **ID:** Output USB-C | **IT:** Uscita USB-C | **JP:** USB-C出力 | **KR:** USB-C 출력 | **NL:** USB-C-uitvoer | **PL:** Wyjście USB-C | **PT:** Saída USB-C | **RU:** Выходная мощность USB-C | **TR:** USB-C Çıkış | **UA:** Вихід USB-C | **VI:** Cổng suất đầu ra USB-C | **繁中:** USB-C 輸出 | **AR:** قدرة خرج منفذ USB-C	5V–2.4A; 9V–2.22A; 12V–1.5A
Wireless Output **DE:** Drahtlose Ausgabe | **ES:** Salida inalámbrica | **FR:** Sortie sans fil | **ID:** Output Nirkabel | **IT:** Uscita wireless | **JP:** ワイヤレス出力 | **KR:** 무선 출력 | **NL:** Draadloze uitgang | **PL:** Wyjście bezprzewodowe | **PT:** Saída sem fio | **RU:** Беспроводной выход | **TR:** Kablosuz Çıkış **UA:** Бездротовий вихід | **VI:** Đầu ra không dây từ tính | **繁中:**無線輸出 | **AR:** الإخراج اللاسلكي	5W / 7.5W / 15W
Total Output **DE:** Gesamtausgangsleistung | **ES:** Salida total | **FR:** Sortie totale | **ID:** Total Output | **IT:** Uscita totale | **JP:** 総合出力 | **KR:** 총 출력 | **NL:** Totale uitvoer | **PL:** Moc całkowita | **PT:** Saída Total | **RU:** Совокупная выходная мощность | **TR:** Toplam Çıkış | **UA:** Загальний вихід | **VI:** Tổng công suất đầu ra | **繁中:** 總輸出 | **AR:** الخرج الإجمالي	5V–2.4A

Frequency range: 110.5kHz-148.5kHz
Radiated H-Field: -11.89 dBμA/m@10m

Product Size **DE:** Produktabmessungen | **ES:** Tamaño del producto | **FR:** Taille du produit | **ID:** Ukuran produk | **IT:** Dimensione del prodotto | **JP:** サイズ | **KR:** 제품 크기 | **NL:** Grootte van het product | **PL:** Rozmiar produktu | **PT:** Tamanho do produto | **RU:** Размер устройства | **TR:** Ürün Ebatı | **UA:** Розмір продукту | **VI:** Kích thước sản phẩm | **繁中:** 產品尺寸 | **AR:** حجم المنتج	99.8 x 66.6 x 9.2mm
Product Weight **DE:** Produktgewicht | **ES:** Peso del producto | **FR:** Poids du produit | **ID:** Berat produk | **IT:** Peso del prodotto | **JP:** 重量 | **KR:** 제품 무게 | **NL:** Gewicht product | **PL:** Waga produktu | **PT:** Peso do produto | **RU:** Вес устройства | **TR:** Ürün ağırlığı | **UA:** Вага виробу | **VI:** Trọng lượng sản phẩm | **繁中:** 產品重量 | **AR:** وزن المنتج	≈110g

Contents
DE: Inhalt | **ES:** Contenido | **FR:** Contenu | **ID:** Isi | **IT:** Contenuto | **JP:** 梱包物 | **KR:** 패키지 내용물 | **NL:** Inhoud | **PL:** Zawartość | **PT:** Conteúdo | **RU:** Содержание | **TR:** İçerik | **UA:** Зміст | **VI:** Nội dung | **繁中:** 包裝明細 | **AR:** المحتوى

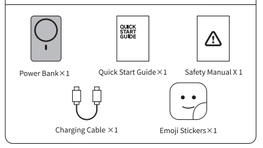

Power Bank × 1　Quick Start Guide × 1　Safety Manual X 1
Charging Cable × 1　Emoji Stickers × 1