820mm X 285mm

Lepre

Lepro

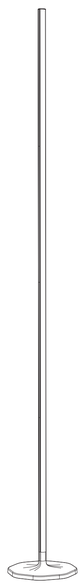

Smart LED Floor Lamp

1000lm

Model: CE1

SKU : OE1-US OE1-UK OE1-EU OE1-JP

18W, 24 V ⎓ 0.75 A, RGB+ 2700K , ≥ 40°C (104°F), CRI 80, PF :> 0.5
FCC ID: 2A3MACE1 IHVIN: OE1 IC: 27538-OE1 CAN ICES-005 (B) / NMB-005 (B)
L_{70B50} lifetime: 20000 hours

OE1-EU
4000001041

OE1-UK
4000001042

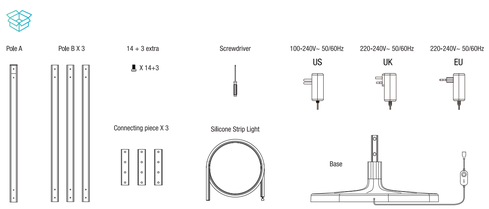

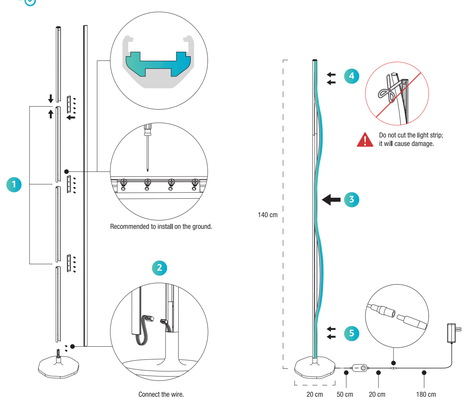

App Connection

1

Lepro

Download on the App Store

Get it on Google Play

Android 7.0+ iOS 13.0+ WiFi 2.4 Ghz

2

Bluetooth

Turn on the phone's Bluetooth and connect to the WiFi network.

Bluetooth im Handy einschalten und eine WLAN-Verbindung herstellen.
Activez le Bluetooth du téléphone et connectez-vous au réseau WiFi.
Encienda el Bluetooth del teléfono y conéctese a la red WiFi.
Ativa il Bluetooth del telefono e connetti alla rete WiFi.
Schakel Bluetooth van de telefoon in en maak verbinding met het wifi-netwerk.
Włącz Bluetooth telefonu i połącz się z siecią Wi-Fi.
Slå på telefonens Bluetooth och anslut till WiFi-nätverket.
Telefonun Bluetooth'unu açın ve WiFi ağına bağlanın.

3

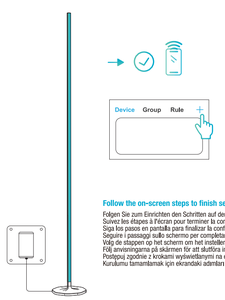

Follow the on-screen steps to finish set up.

Folgen Sie zum Einrichten den Schritten auf dem Display der Lepro App.
Suivez les étapes à l'écran pour terminer la configuration.
Siga los pasos en pantalla para finalizar la configuración.
Seguire i passaggi sullo schermo per completare l'impostazione.
Volg de stappen op het scherm om het instellen te voltooien.
Följ anvisningarna på skärmen för att slutföra installationen.
Postępuj zgodnie z krokami wyświetlanymi na ekranie, aby zakończyć konfigurację.
Kurulumu tamamlamak için ekrandaki adımları izleyin.

Voice Control

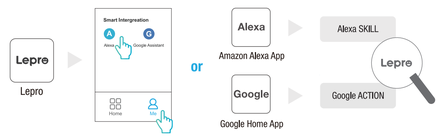

If the light does not work, please go to Amazon Alexa or Google Home APP and click DISCOVER DEVICES.

Wenn die Verbindung nicht funktioniert, gehen Sie bitte in der Lepro+ App zu Amazon Alexa oder Google Home APP und
klicken Sie auf GERÄTE FINDEN.
Si la lumière ne fonctionne pas, veuillez vous rendre sur Amazon Alexa ou Google Home APP et cliquez sur
DÉCOUVRIR APPAREILS.
Si la luz no funciona, vaya a Amazon Alexa o Google Home APP y haga clic en DESCUBRIR DISPOSITIVOS.
Se la luce non funziona, vai su Amazon Alexa o Google Home APP e fai clic su SCOPRI I DISPOSITIVI.
Als het licht niet werkt, ga dan naar Amazon Alexa of Google Home APP en klik op APPARATEN ONTDEKKEN.
Jeśli światło nie działa, przejdź do aplikacji Amazon Alexa lub Google Home i kliknij ODKRYJ URZĄDZENIA.
Om lampan inte fungerar, gå till Amazon Alexa eller Google Home APP och klicka på UPPTÄCK ENHETER.
Işık yanmıyorsa lütfen Amazon Alexa veya Google Home APP'ye gidin ve CİHAZLARI KEŞFEDİN'e tıklayın.

How to reset the light.

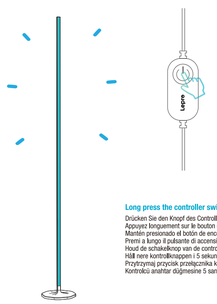

Long press the controller switch button for 5 seconds.

Drücken Sie den Knopf des Controllers für 5 Sekunden.
Appuyez longuement sur le bouton de commutation du contrôleur pendant 5 secondes.
Mantén presionado el botón de encendido del controlador durante 5 segundos.
Premi a lungo il pulsante di accensione del controller per 5 secondi.
Houd de schakelknop van de controller 5 seconden ingedrukt.
Håll nere kontrollknappen i 5 sekunder.
Przytrzymaj przycisk przełącznika kontrolera przez 5 sekund.
Kontrolcü anahtar düğmesine 5 saniye boyunca uzun basın.

EN (Instructions & Safety Information)

1. Use the product correctly by following the voltage and specification requirements.
2. Follow the installation instructions to install the product correctly before use.
3. Do not alter or replace the plug.
4. Do not assemble this product with parts from other similar products.
5. Where breakage or damage to lamps occurs the chain must not be used / energized but disposed of safely.
6. Do not cover the product with cloth, paper or any material not part of the product when in use.
7. For indoor use only.
8. Only supports APP dimming.
9. Avoid using the lamp in environments above 40°C.
10. This product contains a light source of energy efficiency class <F>.
11. This is a containing product, including one light source.
12. Non-replaceable control gear.
13. The light source of this luminaire is not replaceable; when the light source reaches its end of life the whole luminaire shall be replaced.
14. This light source is only for use in applications requiring high-quality coloured light. Use of this light source will lead to increased energy cost compared to an equivalent more energy efficient product.
15. Colour-tuneable light sources with a minimum excitation purity of:

Blue	440nm — 490nm	90%
Green	520nm — 570nm	65%
Red	610nm — 670nm	95%

16. This product is subject to the provisions of European Directive 2012/19/EC. The symbol showing a wheelie bin crossed through indicates that the product requires separate refuse collection in the European Union. This applies to the product and all accessories marked with this symbol. Products identified with this symbol may not be discarded with normal household waste, but must be taken to a collection point for recycling electric and electronic appliances. This recycling symbol marks e.g. an object or parts of the material as valuable for recycling. Recycling helps to reduce the consumption of raw materials and protect the environment.

DE (Anleitung und Sicherheitsinformationen)

1. Verwenden Sie das Produkt gemäß den angegebenen Spezifikationen.
2. Befolgen Sie die Anweisungen im Handbuch, um das Produkt korrekt benutzen zu können.
3. Verändern oder ersetzen Sie nicht den Netzstecker.
4. Bauen Sie dieses Produkt nicht mit Teilen von anderen ähnlichen Produkten zusammen, sondern verwenden Sie ausschließlich die Originalteile.
5. Bei einem Bruch oder einer Beschädigung darf die Leuchte nicht mehr verwendet bzw. eingeschaltet werden, sondern muss sicher entsorgt werden.
6. Bedecken Sie das Produkt während des Gebrauchs nicht mit Stoffen, Papier oder anderen brennbaren Materialien, die nicht zum Gerät gehören.
7. Nur für den Innenbereich geeignet.
8. Unterstützt nur Dimmung über die APP.
9. Die maximale Umgebungstemperatur für diese Leuchte darf 40°C nicht überschreiten.
10. Dieses Produkt enthält eine Lichtquelle der Energieeffizienzklasse <F>.
11. Dies ist ein Komplettprodukt, einschließlich einer Lichtquelle.
12. Nicht austauschbares Vorschaltgerät.
13. Die Lichtquelle dieser Leuchte ist nicht austauschbar. Wenn die Lichtquelle das Ende ihrer Lebensdauer erreicht hat, muss die gesamte Leuchte ausgetauscht werden.
14. Diese Lichtquelle ist nur für Anwendungen geeignet, die hochwertiges farbiges Licht erfordern. Die Verwendung dieser Lichtquelle führt zu höheren Energiekosten im Vergleich zu einem äquivalenten, energieeffizienteren Produkt.
15. Farbweränderliche Lichtquellen mit einer Mindestreinheit der Anregung von:

Blau	440nm — 490nm	90%
Grün	520nm — 570nm	65%
Rot	610nm — 670nm	95%

16. Dieses Produkt unterliegt den Bestimmungen der Europäischen Direktive 2012/19/EC. Das Symbol mit dem durchgestrichenen Mülleimer weist darauf hin, dass für das Produkt eine separate Mülleintsorgung innerhalb der Europäischen Union notwendig ist. Dies gilt für das Produkt und alle mit diesem Symbol gekennzeichneten Zubehörteile. Mit diesem Symbol gekennzeichnete Produkte dürfen nicht mit dem normalen Hausmüll entsorgt werden, sondern müssen zu einer Sammelstelle für das Recycling von elektrische und Elektronikgeräten gebracht werden. Dieses Recycling-Symbol markiert einen Gegenstand oder Materialteile mit hohem Wiederverwertungswert. Recycling hilft, den Rohstoffverbrauch zu senken und die Umwelt zu schützen.

FR (Instructions et informations de sécurité)

1. Utilisez le produit correctement en respectant les exigences en matière de tension et de spécifications.
2. Suivez les instructions d'installation pour installer correctement le produit avant de l'utiliser.
3. Ne modifiez pas ou ne remplacez pas la fiche.
4. N'assemblez pas ce produit avec des pièces provenant d'autres produits similaires.
5. En cas de bris ou d'endommagement des lampes, la chaîne ne doit pas être utilisée / mise sous tension, mais éliminée de manière sûre.
6. Ne couvrez pas le produit avec un tissu, du papier ou tout autre matériau qui ne fait pas partie du produit lorsqu'il est en utilisation.
7. Pour une utilisation en intérieur uniquement.
8. Prise en charge uniquement de la variation via l'application.
9. Évitez d'utiliser la lampe dans des environnements supérieurs à 40°C.
10. Ce produit contient une source lumineuse de classe d'efficacité énergétique <F>.
11. Il s'agit d'un produit contenant, comprenant une seule source lumineuse.
12. Dispositif de commande non remplaçable.
13. La source lumineuse de ce luminaire n'est pas remplaçable ; lorsque la source lumineuse atteint sa fin de vie, l'ensemble du luminaire doit être remplacé.
14. Cette source lumineuse est uniquement destinée à être utilisée dans des applications nécessitant une lumière colorée de haute qualité. L'utilisation de cette source lumineuse entraînera une augmentation des coûts énergétiques par rapport à un produit plus économe en énergie équivalent.
15. Sources lumineuses à couleurs réglables avec une pureté d'excitation minimale de :

Bleu	440nm — 490nm	90%
Vert	520nm — 570nm	65%
Rouge	610nm — 670nm	95%

16. Ce produit est soumis aux dispositions de la directive européenne 2012/19/CE. Le symbole représentant une poubelle à roulettes traversée indique que le produit doit faire l'objet d'une collecte séparée des déchets dans l'Union européenne. Cela s'applique au produit et à tous les accessoires marqués de ce symbole. Les produits identifiés par ce symbole ne peuvent pas être jetés avec les déchets ménagers normaux, mais doivent être transportés à un point de collecte pour le recyclage des appareils électriques et électroniques. Ce symbole de recyclage indique, par exemple, qu'un objet ou des parties du matériau ont de la valeur pour le recyclage. Le recyclage contribue à réduire la consommation de matières premières et à protéger l'environnement.

ES (Instrucciones & Información de Seguridad)

1. Use el producto correctamente siguiendo los requisitos de voltaje y especificación.
2. Siga las instrucciones de instalación para instalar el producto correctamente antes de usarlo.
3. No alterre ni reemplace el enchufe.
4. No ensamble este producto con partes de otros productos similares.
5. Cuando ocurra rotura o daño a las lámparas, la cadena no debe usarse/energizarse, sino que debe desecharse de manera segura.
6. No cubra el producto con tela, papel o cualquier material que no forme parte del producto cuando esté en uso.
7. Solo para uso en interiores.
8. Solo admite atenuación a través de la aplicación.
9. Evite usar la lámpara en ambientes por encima de 40°C.
10. Este producto contiene una fuente de luz de clase de eficiencia energética <F>.
11. Este es un producto que incluye una fuente de luz.
12. Equipo de control no reemplazable.
13. La fuente de luz de esta luminaria no es reemplazable; cuando la fuente de luz llegue al final de su vida útil, toda la luminaria deberá ser reemplazada.
14. Esta fuente de luz solo se utiliza en aplicaciones que requieren luz de colores de alta calidad. El uso de esta fuente de luz conllevará un mayor costo energético en comparación con un producto más eficiente energéticamente equivalente.
15. Fuentes de luz con capacidad de ajuste de color con una pureza de excitación mínima de:

Azul	440nm — 490nm	90%
Verde	520nm — 570nm	65%
Rojo	610nm — 670nm	95%

16. Este producto está sujeto a las provisiones de la directiva europea 2012/19/EC. El símbolo que muestra una papelera tachada indica que el producto desechado necesita recogerse por separado en la Unión Europea. Esto se aplica al producto y a todos los accesorios marcados con este símbolo. Los productos identificados con este símbolo no se deben desechar junto a los residuos normales del hogar, sino que se deben llevar a un punto de recogida para reciclar aparatos eléctricos y electrónicos. Este símbolo de reciclaje marca que, por ejemplo, un objeto o partes del material son de valor para el reciclado. El reciclaje ayuda a reducir el consumo de materias primas y a proteger el medio ambiente.

IT (Istruzioni & Informazioni Sulla Sicurezza)

1. Utilizzare correttamente il prodotto rispettando i requisiti di tensione e le specifiche.
2. Seguire le istruzioni di installazione per installare correttamente il prodotto prima dell'uso.
3. Non modificare o sostituire la spina.
4. Non assemblare questo prodotto con parti di altri prodotti simili.
5. In caso di rottura o danneggiamento della lampada, la catena non deve essere utilizzata/alimentata ma smaltita in modo sicuro.
6. Non coprire il prodotto con stoffa, carta o qualsiasi altro materiale non facente parte del prodotto quando è in uso.
7. Solo per uso interno.
8. Supporta solo il dimmeraggio tramite l'app.
9. Evitare di utilizzare la lampada in ambienti con temperatura superiore a 40°C.
10. Questo prodotto contiene una sorgente luminosa di classe di efficienza energetica <F>.
11. Si tratta di un prodotto contenente, che include una sola sorgente luminosa.
12. Dispositivo di controllo non sostituibile.
13. La fonte luminosa di questo dispositivo di illuminazione non è sostituibile; quando la fonte luminosa raggiunge la fine della sua vita utile, l'intero dispositivo di illuminazione deve essere sostituito.
14. Questa sorgente luminosa è destinata solo all'uso in applicazioni che richiedono una luce colorata di alta qualità. L'uso di questa sorgente luminosa comporterà un aumento dei costi energetici rispetto a un prodotto equivalente più efficiente dal punto di vista energetico.
15. Sorgenti luminose con capacità di regolazione del colore e una purezza di eccitazione minima di:

Blu	440nm — 490nm	90%
Verde	520nm — 570nm	65%
Rosso	610nm — 670nm	95%

16. Questo prodotto è soggetto alle disposizioni della Direttiva Europea 2012/19/EC. Il simbolo, che mostra un bidone della spazzatura su ruote con una croce sopra, indica che si richiede che il prodotto sia differenziato nell'Unione Europea. Ciò vale per il prodotto e per tutti gli accessori marcati con questo simbolo. I prodotti che presentano questo simbolo non si possono smaltire con i rifiuti domestici, ma si devono portare a un punto di raccolta per il riciclaggio di apparecchi elettrici e elettronici. Questo simbolo di riciclaggio marca per esempio un oggetto o parti di un materiale utili per essere riciclati. Riciclare aiuta a ridurre il consumo di materie prime e a proteggere l'ambiente.

SV (Instruktioner och Säkerhetsinformation)

1. Använd produkten korrekt genom att följa spännings- och specifikationskraven.
2. Följ installationsinstruktionerna för att installera produkten korrekt innan användning.
3. Ändra eller byt inte ut kontakten.
4. Montera inte den här produkten med delar från andra liknande produkter.
5. Om lampor går sönder eller skadas får kedjan inte användas/energiseras utan ska tas om hand på ett säkert sätt.
6. Täck inte produkten med tyg, papper eller något material som inte är en del av produkten vid användning.
7. Endast för inomhusbruk.
8. Stöder endast APP-dimmning.
9. Undvik att använda lampan i miljöer över 40°C.
10. Denna produkt innehåller en ljuskälla av energiklass <F>.
11. Detta är en enkelhållande produkt, inklusive en ljuskälla.
12. Icke-utbytbar kontrollutrustning.
13. Ljuskällan i denna armatur är inte utbytbar; när ljuskällan når slutet av sin livslängd ska hela armaturen bytas ut.
14. Denna ljuskälla är endast avsedd för användning i applikationer som kräver färgstarkt ljus av hög kvalitet. Användning av denna ljuskälla kommer att leda till ökade energikostnader jämfört med en mer energieffektiv motsvarighet.
15. Färginställningsbara ljuskällor med en minsta exciteringsrenhet på:

Blå	440nm — 490nm	90%
Grön	520nm — 570nm	65%
Röd	610nm — 670nm	95%

16. Denna produkt omfattas av bestämmelserna i Europeiska direktivet 2012/19/EG. Symbolen med en genomstruken soptunna indikerar att produkten kräver separat avfallshantering i Europeiska unionen. Detta gäller för produkten och alla tillbehör märkta med denna symbol. Produkter som identifieras med denna symbol får inte kastas med vanligt hushållsavfall, utan måste tas till en insamlingspunkt för återvinning av elektriska och elektroniska apparater. Denna återvinningssymbol markerar exempelvis ett objekt eller delar av materialet som värdefullt för återvinning. Återvinning hjälper till att minska förbrukningen av råmaterial och skydda miljön.

NL (Instructies & Veiligheidsinformatie)

1. Gebruik het product correct door de voltage- en specificatievereisten te volgen.
2. Volg de installatie-instructies om het product correct te installeren voordat u het gebruikt.
3. Wijzig of vervang de stekker niet.
4. Monteer dit product niet met onderdelen van andere soortgelijke producten.
5. Waar breuk of schade aan lampen optreedt, mag de ketting niet worden gebruikt/geëlektrificeerd, maar veilig worden afgevoerd.
6. Bedek het product niet met doek, papier of enig ander materiaal dat geen deel uitmaakt van het product tijdens gebruik.
7. Alleen voor binnengebruik.
8. Ondersteunt alleen APP-dimming.
9. Vermijd het gebruik van de lamp in omgevingen boven 40°C
10. Dit product bevat een lichtbron van energie-efficiëntieklasse <F>.
11. Dit is een bevattend product, inclusief één lichtbron.
12. Niet-vervangbare regelapparatuur.
13. De lichtbron van deze armatuur is niet vervangbaar; wanneer de lichtbron het einde van zijn levensduur bereikt, moet de gehele armatuur worden vervangen.
14. Deze lichtbron is alleen bedoeld voor gebruik in toepassingen die hoogwaardig gekleurd licht vereisen. Het gebruik van deze lichtbron zal leiden tot hogere energiekosten in vergelijking met een equivalent energiezuiniger product.
15. Kleurinstelbare lichtbronnen met een minimale excitatiezuiverheid van:

Blauw	440nm — 490nm	90%
Groen	520nm — 570nm	65%
Rood	610nm — 670nm	95%

16. Dit product valt onder de bepalingen van de Europese Richtlijn 2012/19/EG. Het symbool met een doorgestreepte prullenbak geeft aan dat het product apart moet worden ingezameld in de Europese Unie. Dit geldt voor het product en alle accessoires die zijn gemarkeerd met dit symbool. Producten die zijn geïdentificeerd met dit symbool mogen niet bij het normale huisvuil worden weggegooid, maar moeten worden ingeleverd bij een inzamelpunt voor het recyclen van elektrische en elektronische apparaten. Dit recycle-symbool markeert bijvoorbeeld een object of delen van het materiaal als waardevol voor recycling. Recyclen helpt om het verbruik van grondstoffen te verminderen en het milieu te beschermen.

PL (Instrukcje i informacje dotyczące bezpieczeństwa)

1. Używaj produktu poprawnie, przestrzegając wymagań dotyczących napięcia i specyfikacji.
2. Postępuj zgodnie z instrukcjami instalacji, aby poprawnie zainstalować produkt przed użyciem.
3. Nie zmieniaj ani nie wymieniaj wtyczki.
4. Nie montuj tego produktu z częściami z innych podobnych produktów.
5. Gdzie występuje uszkodzenie lub zniszczenie lampy, łańcuch nie może być użytkowany/energetyzowany, lecz należy go bezpiecznie usunąć.
6. Nie przykrywaj produktu tkaniną, papierem ani żadnym materiałem nie będącym częścią produktu podczas użytkowania.
7. Tylko do użytku wewnątrz pomieszczeń.
8. Obsługuje tylko regulację za pomocą aplikacji.
9. Unikaj używania lampy w środowiskach powyżej 40°C.
10. Ten produkt zawiera źródło światła klasy efektywności energetycznej <F>.
11. Jest to produkt zawierający, w tym jedno źródło światła.
12. Niezastępowalne urządzenie sterujące.
13. Źródło światła tego oprawki nie jest wymienne; gdy źródło światła osiągnie koniec swojego okresu użytkowania, cała oprawka powinna zostać wymieniona.
14. Ta źródło światła jest przeznaczone wyłącznie do zastosowań wymagających wysokiej jakości kolorowego światła. Użycie tego źródła światła spowoduje większe koszty energii w porównaniu z równoważnym, bardziej energooszczędnym produktem.
15. Źródła światła z możliwością regulacji koloru o minimalnej czystości wzbudzenia:

Niebieski	440nm — 490nm	90%
Zielony	520nm — 570nm	65%
Czerwony	610nm — 670nm	95%

16. Ten produkt podlega przepisom Dyrektywy europejskiej 2012/19/WE. Symbol przedstawiający przekreślony kosz oznacza, że produkt wymaga oddzielnego zbierania odpadów w Unii Europejskiej. Dotyczy to zarówno produktu, jak i wszystkich akcesoriów oznaczonych tym symbolem. Produkty zidentyfikowane tym symbolem nie mogą być wyrzucane z normalnymi odpadami domowymi, lecz należy je dostarczyć do punktu zbierania w celu recyklingu urządzeń elektrycznych i elektronicznych. Ten symbol recyklingu oznacza np. obiekt lub części materiału jako wartościowe do recyklingu. Recykling pomaga zmniejszyć zużycie surowców i chroni środowisko.

TR (Kullanma Talimatları ve Güvenlik Bilgisi)

1. Ürünü doğru şekilde kullanarak gerilim ve spesifikasyon gereksinimlerini takip edin.
2. Kullanmadan önce ürünü doğru şekilde kurmak için kurulum talimatlarını izleyin.
3. Fişi değiştirmeyin veya değiştirmeyin.
4. Bu ürünü diğer benzer ürünlerden parçalarla birleştirmeyin.
5. Lambaların kırılması veya hasar görmesi durumunda zincir kullanılmamalı / enerjilendirilmemeli, ancak güvenli bir şekilde bertaraf edilmelidir.
6. Kullanım sırasında ürünü kumaş, kağıt veya ürünün bir parçası olmayan herhangi bir malzeme ile örtmeyin.
7. Sadece kapalı mekanlar için.
8. Yalnızca Uygulama ile karartmaya destekler.
9. Lambayı 40°C'nin üzerindeki ortamlarda kullanmaktan kaçının.
10. Bu ürün, enerji verimliliği sınıfı <F> olan bir ışık kaynağı içerir.
11. Bu, bir ışık kaynağı da dahil olmak üzere bir ürün içerir.
12. Değiştirilemeyen kontrol mekanizması.
13. Bu armatürün ışık kaynağı değiştirilemez; ışık kaynağı ömrünü tamamladığında tüm armatür değiştirilmelidir.
14. Bu ışık kaynağı, yüksek kaliteli renkli ışık gerektiren uygulamalar için kullanım içindir. Bu ışık kaynağının kullanımı, daha enerji verimli bir ürüne kıyasla artan enerji maliyetine yol açacaktır.
15. Minimum uyarılma saflığı olan renk ayarlı ışık kaynakları:

Mavi	440nm — 490nm	90%
Yeşil	520nm — 570nm	65%
Kırmızı	610nm — 670nm	95%

16. Bu ürün, Avrupa Direktifi 2012/19/AT hükümlerine tabidir. Tekerlekli çöp kutusunun çizilmiş bir sembolü, ürünün Avrupa Birliği'nde ayrı atık toplama gerektirdiğini gösterir. Bu sembol, ürünü ve bu sembolle işaretlenmiş tüm aksesuarları kapsar. Bu sembolle tanımlanan ürünler normal ev atıklarıyla atılamaz, ancak elektrikli ve elektronik cihazları geri dönüştürmek için bir toplama noktasına götürülmelidir. Bu geri dönüşüm sembolü, örneğin bir nesneyi veya malzemenin bazı parçalarını geri dönüşüm için değerli olarak işaretler. Geri dönüşüm, hammadde tüketimini azaltmaya ve çevreyi korumaya yardımcı olur.

SKUs*:

OE1-EU OE1-UK

https://www.lepro.com/docs/

Smart Lighting Holding Limited claims SKUs* meet the Radio Act 2014/53/EU. A complete Declaration of Conformity can be downloaded with this link:

Die Ansprüche der Smart Lighting Holding Limited SKUs* erfüllen das Radio Act 2014/53 / EU. Eine vollständige Konformitätserklärung kann unter folgendem Link heruntergeladen werden:

Smart Lighting Holding Limited affirme que SKUs* curmple con la Radio Act 2014/53 / EU. Puede descargar la Declaración de conformidad completa:

Smart Lighting Holding Limited dichiara SKUs* incontra la Radio Act 2014/53/EU. Una dichiarazione di conformità completa può essere scaricato a questo link:

Smart Lighting Holding Limited bewiert dat SKUs* voldoen aan de Radiowet 2014/53/EU. Een volledige conformiteitsverklaring kan via deze link worden gedownload:

Firma Smart Lighting Holding Limited twierdzi, że jednostki SKU* są zgodne z ustawą radiową 2014/53/UE. Pełną deklarację zgodności można pobrać za pomocą tego linku:

Smart Lighting Holding Limited hävdar att SKUer* uppfyller Radio Act 2014/53/EU. En fullständig försäkran om överensstämmelse kan laddas ner med denna länk:

Smart Lighting Holding Limited, SKUlanın* 2014/53/EU Radyo Yasasına uygun olduğunu iddia ediyor. Eksiksiz bir Uygunluk Beyanı bu bağlantıdan indirilebilir:

FCC Warning

This device complies with part 15 of the FCC Rules. Operation is subject to the following two conditions: (1) This device may not cause harmful interference, and (2) this device must accept any interference received, including interference that may cause undesired operation.
Any changes or modifications not expressly approved by the party responsible for compliance could void the user's authority to operate the equipment.
This equipment has been tested and found to comply with the limits for a Class B digital device, pursuant to part 15 of the FCC Rules. These limits are designed to provide reasonable protection against harmful interference in a residential installation. This equipment generates, uses and can radiate radio frequency energy and, if not installed and used in accordance with the instructions, may cause harmful interference to radio communications. However, there is no guarantee that interference will not occur in a particular installation. If this equipment does cause harmful interference to radio or television reception, which can be determined by turning the equipment off and on, the user is encouraged to try to correct the interference by one or more of the following measures:
—Reorient or relocate the receiving antenna.
—Increase the separation between the equipment and receiver.
—Connect the equipment into an outlet on a circuit different from that to which the receiver is connected.
—Consult the dealer or an experienced radio/TV technician for help.

FCC Radiation Exposure Statement:
This equipment complies with FCC radiation exposure limits set forth for an uncontrolled environment . This transmitter must not be co - located or operating in conjunction with any other antenna or transmitter.
This equipment should be installed and operated with minimum distance 20cm between the radiator& your body.

ISED Warning

This device complies with Innovation, Science and Economic Development Canada licence-exempt RSS standard (s). Operation is subject to the following two conditions: (1) this device may not cause interference, and (2) this device must accept any interference,including interference that may cause undesired operation of the device. Any changes or modifications not expressly approved by the party responsible for compliance could void the user's authority to operate the equipment.
Cet appareil est conforme à la (aux) norme(s) RSS exempté(es) de licence du ministère de l'Innovation, des Sciences et du Développement économique du Canada. Son fonctionnement est soumis aux deux conditions suivantes : (1) cet appareil ne doit pas causer d'interférences, et (2) cet appareil doit accepter toute interférence, y compris les interférences susceptibles d'entraîner un fonctionnement indésirable de l'appareil. Tous les changements ou modifications non expressément approuvés par le responsable de la conformité pourrait annuler l'autorité de l'utilisateur à faire fonctionner l'équipement.

ISED Radiation Exposure Statement:
This equipment complies with ISED RF radiation exposure limits set forth for an uncontrolled environment. This transmitter must not be co-located or operating in conjunction with any other antenna or transmitter. This equipment should be installed and operated with minimum distance 20cm between the radiator& your body.
Déclaration d'exposition aux radiations de l'ISED:
Cet équipement est conforme aux limites d'exposition aux rayonnements RF fixées par l'ISED pour un environnement non contrôlé. Cet émetteur ne doit pas être situé ou fonctionner en conjonction avec une autre antenne ou un autre émetteur. La distance entre le radiateur et votre corps doit être d'au moins 20 cm lors de l'installation et du fonctionnement de cet appareil.

Operation frequency range / Betriebs Frequenzbereich / Plage de fréquence de fonctionnement / Rango de frecuencia de funcionamiento / Gamma di frequenza operativa / Werkingsfrequentiebereik / Zakres częstotliwości pracy / Driftsfrekvensområde / Çalışma frekans aralığı	US: 2412MHz-2462MHz(WiFi) 2402MHz-2480MHz(Bluetooth) EU&UK: 2412MHz-2472MHz(WiFi) 2402MHz-2480MHz(Bluetooth)
Modulation type / Modulationsart / Type de modulation / Tipo de modulación / Modulatie type / Modulacja / Modulationstyp / modülasyon tipi :	DSSS/(DBPSK/DQPSK/CCK) OFDM(BPSK/QPSK/16QAM/64QAM) GFSK
Maximum transmit power / Maximale Sendeleistung / Puissance d'émission maximale / Tipo d'antenna / Potencia máxima de transmisión / Potenza di trasmissione massima / Maximaal zendvermogen / Maksymalna moc nadawania / Maximal sändningseffekt / Maksimum iletim gücü:	**EU&UK:** 15 dBm **CA&US:** 22 dBm e.i.r.p
Antenna Type / Antennentyp / Tipo de antena / Tipo de antenna / Tipo di antenna / Soort antenne / Typ anteny / Antenn typ / Anten Tipi:	**PCB Antenna**

LEPRO INNOVATION INC
3651 Lindell Road Suite D1048, Las Vegas, NV 89103, USA
www.lepro.com +1 866-262-2508 cs@lepro.com

Le Ming Trading Inc.
801-6081 No. 3 Rd, Richmond, BC, V6Y 2B2, CA
www.lepro.ca +1 833-433-1453 cs@lepro.ca

Manufacturer / Hersteller: **LE Innovation Limited**
One Spencer Dock, North Wall Quay, Dublin 1, D01 X9R7, Ireland
www.lepro.de +49 800-723-6202 cs@lepro.de

UK Importer: **Lighting EVER Ltd.**
128 City Road, Winchester House, 7th Floor, London, SE16 2PD, United Kingdom
www.lepro.co.uk +44 800-802-1244 cs@lepro.co.uk

Made in China Fabriqué en Chine Hergestellt in China