Lepre

Indoor Pan Tilt **AI** Camera

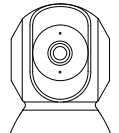

D1

EN (Instructions & Safety Information)

1. Keep the device away from water, fire, humidity, or hot environments.
2. Do not use a damaged charger or USB cable to charge the device.
3. Do not attempt to disassemble, repair, or modify the product.
4. Do not dismantle, repair or modify the product.
5. Do not use the product if the casing has been broken.Danger of electric shock.
6. Never touch the product with wet hands.
7. Do not use liquid to clean the product. Use only a dry cloth.
8. Never insert metal objects into the product. If a metal object enters the product, turn off the circuit breaker and contact a professional immediately.
9. Do not use this product in healthcare facilities. Hospitals or healthcare facilities may be using equipment that could be sensitive to external RF energy.
10. When leaving the product unused for an extended period, unplug it from the power outlet.
11. Operating Temperature: 0°C ~ 40°C (32°F ~ 104°F). Please read and adhere to the above safety information when operating the device. We cannot guarantee that no accidents or damage will occur due to improper use of the device. Please use this product with care and operate it at your own risk.
12. Disposal: Dispose of this product responsibly in accordance with local regulations. The symbol showing a wheelie bin crossed through indicates that the product requires separate return collection in the European Union. This applies to the product and all accessories marked with this symbol. Products identified with this symbol may not be discarded with normal household waste, but must be taken to a collection point for recycling electric and electronic appliances. This recycling symbol (recycle e.g. an object or parts of the material) or wheelie for recycling. Recycling helps to reduce the consumption of raw materials and protect the environment.

DE (Anleitung und Sicherheitsinformationen)

1. Halten Sie das Gerät von Wasser, Feuer, Feuchtigkeit oder heißen Umgebungen fern.
2. Verwenden Sie zum Aufladen des Geräts kein beschädigtes Ladegerät oder USB-Kabel.
3. Versuchen Sie nicht, das Gerät zu zerlegen, zu reparieren oder zu modifizieren.
4. Demontieren, reparieren oder modifizieren Sie das Produkt nicht.
5. Verwenden Sie das Produkt nicht, wenn das Gehäuse beschädigt ist. Es besteht die Gefahr eines Stromschlags.
6. Berühren Sie das Produkt niemals mit nassen Händen.
7. Reinigen Sie das Produkt nicht mit Flüssigkeiten. Benutzen Sie ausschließlich ein trockenes Tuch.
8. Führen Sie niemals Metallgegenstände in das Produkt ein. Wenn ein Metallgegenstand in das Produkt eindringt, entfernen Sie es vom Strom und wenden Sie sich an einen autorisierten Techniker.
9. Verwenden Sie dieses Produkt nicht in Gesundheitseinrichtungen. Krankenhäuser oder Gesundheitseinrichtungen können Geräte verwenden, die empfindlich auf externe HF-Energie reagieren können.
10. Wenn Sie das Produkt längere Zeit nicht verwenden, ziehen Sie den Stecker aus der Steckdose.
11. Betriebstemperatur: 0°C ~ 40°C. Bitte lesen und befolgen Sie die oben genannten Sicherheitshinweise, ehe Sie das Gerät bedienen. Wir können nicht garantieren, dass durch unsachgemäßen Gebrauch des Geräts keine Unfälle oder Schäden auftreten. Bitte verwenden Sie dieses Produkt mit Sorgfalt und betreiben Sie es auf eigenes Risiko.
12. Dieses Produkt entsprechend den Bestimmungen der Europäischen Direktive 2012/19/EG. Das Symbol mit dem durchgestrichenen Mülltonnen weist darauf hin, dass für das Produkt eine separate Rückgabesammlung erforderlich ist. Dies gilt für das Produkt und alle mit diesem Symbol gekennzeichneten Zubehörteile. Mit diesem Symbol gekennzeichnete Produkte dürfen nicht mit dem normalen Hausmüll entsorgt werden, sondern müssen zu einer Sammelstelle für das Recycling von elektrischen und Elektronikgeräten gebracht werden. Dieses Recycling-Symbol (markiert einen Gegenstand oder Materialteile) mit hohem Wiederverwertungswert. Recycling hilft, den Rohstoffverbrauch zu senken und die Umwelt zu schützen.

FR (Instructions et informations de sécurité)

1. Tenir l'appareil à l'écart de l'eau, du feu, du l'humidité et des environnements chauds.
2. N'utilisez pas un chargeur ou un câble USB endommagé pour charger l'appareil.
3. Ne tentez pas de démonter, réparer ou modifier le produit.
4. Ne démontez pas, réparez ou modifiez le produit.
5. Ne pas utiliser le produit si le boîtier est cassé. Risque d'électrocution.
6. Ne touchez jamais le produit avec des mains mouillées.
7. Ne pas utiliser de liquides pour nettoyer le produit. Utilisez uniquement un chiffon sec.
8. N'insérez jamais d'objets métalliques dans l'appareil. Si un objet métallique pénètre dans l'appareil, coupez le disjoncteur et contactez immédiatement un professionnel.
9. Ne pas utiliser ce produit dans des établissements de santé. Les hôpitaux ou des établissements de soins de santé peuvent utiliser des équipements qui pourraient être sensibles à l'énergie RF externe.
10. Si vous laissez le produit inutilisé pendant une période prolongée, débranchez-le de la prise électrique.
11. Température de fonctionnement : 0°C ~ 40°C (32°F ~ 104°F). Lisez et respectez les consignes de sécurité ci-dessus lors de l'utilisation de l'appareil. Nous ne pouvons pas garantir que des accidents ou des dommages ne se produisent pas en raison d'une utilisation incorrecte de l'appareil. Utilisez ce produit avec précaution et à vos risques et périls.
12. Ce produit est soumis aux dispositions de la directive européenne 2012/19/CE. Le symbole représentant une poubelle à roulettes barrée indique que le produit doit faire l'objet d'une collecte séparée des déchets dans l'Union européenne. Cela s'applique au produit et à tous les accessoires marqués de ce symbole. Les produits identifiés par ce symbole ne peuvent pas être jetés avec les déchets ménagers normaux, mais doivent être transportés à un point de collecte pour le recyclage des appareils électriques et électroniques. Ce symbole de recyclage indique, par exemple, qu'un objet ou des parties du matériau ont de la valeur pour le recyclage. Le recyclage contribue à réduire la consommation de matières premières et à protéger l'environnement.

ES (Instrucciones e información de seguridad)

1. Mantenga el aparato alejado del agua, fuego, humedad o ambientes calurosos.
2. No utilice un cargador o cable USB dañado para cargar el dispositivo.
3. Evite desarmarlo, las tuercas en dimensión proporcionada por el fabricante y que se encuentren en el embalaje original de este producto.
4. No desmonte, repare o modifique el producto.
5. No desmonte, repare o modifique el producto.
6. No utilice el producto si la carcasa está rota. Peligro de descarga eléctrica.
7. No toque nunca el producto con las manos mojadas.
8. No utilice líquidos para limpiar el producto. Utilice solo un paño seco.
9. Nunca introduzca objetos metálicos en el producto. Si un objeto metálico entra en el producto, desconecte el disyuntor y póngase en contacto con un electricista autorizado.
10. No utilice este producto en instalaciones sanitarias. Hospitales o instalaciones sanitarias pueden estar utilizando equipos que podrían ser sensibles a la energía de radiofrecuencia externa.
11. Cuando deje el producto sin usar durante un periodo prolongado, desenchúfelo de la toma de corriente.
12. Temperatura de funcionamiento: 0°C ~ 40°C (32°F ~ 104°F). Lea y respete la información de seguridad anterior cuando utilice el aparato. No podemos garantizar que no se produzcan accidentes o daños debido a un uso inadecuado del producto. Utilice este producto con cuidado y bajo su propia responsabilidad.
13. Este producto está sujeto a las posiciones de la directiva europea 2012/19/EU. El símbolo que muestra una papelera con ruedas tachada indica que el producto requiere una recogida por separado en la Unión Europea. Esto se aplica al producto y a todos los accesorios marcados con este símbolo. Los productos identificados con este símbolo no se deben desechar junto a los residuos normales del hogar, sino que se deben llevar a un punto de recogida para reciclar aparatos eléctricos y electrónicos. Este símbolo de reciclaje marca que, por ejemplo, un objeto o parte del material son de valor para el reciclaje. El reciclaje ayuda a reducir el consumo de materias primas y a proteger el medio ambiente.

IT (Istruzioni & Informazioni Sulla Sicurezza)

1. Tenere il dispositivo lontano da acqua, fuoco, umidità o ambienti caldi.
2. Non utilizzare un caricatore o un cavo USB danneggiato per caricare il dispositivo.
3. Non tentare di smontare, riparare o modificare il prodotto.
4. Non smontare, riparare o modificare il prodotto.
5. Non utilizzare il prodotto se la custodia è rotta. Pericolo di scossa elettrica.
6. Non toccare mai il prodotto con le mani bagnate.
7. Non utilizzare liquidi per pulire il prodotto. Utilizzare solo un panno asciutto.
8. Non inserire mai oggetti metallici nel prodotto. Se un oggetto metallico entra nel prodotto, spegnere l'interruttore di circuito e contattare immediatamente un professionista.
9. Non utilizzare questo prodotto in strutture sanitarie. Gli ospedali o le strutture sanitarie potrebbero utilizzare apparecchiature che potrebbero essere sensibili all'energia a radiofrequenza esterna.
10. Quando si lascia il prodotto inutilizzato per un lungo periodo, scollegarlo dalla presa di corrente.
11. Temperatura operativa: 0°C ~ 40°C (32°F ~ 104°F). Si prega di leggere e osservare le informazioni di sicurezza sopra riportate durante l'utilizzo dell'apparecchio. Non possiamo garantire che non si verifichino incidenti o danni dovuti all'uso improprio dell'apparecchio. Utilizzare questo prodotto con cura e a proprio rischio.
12. Smaltimento: Smaltire questo prodotto in modo responsabile secondo le normative locali. Il simbolo che mostra un bidone della spazzatura su ruote con una croce sopra, indica che si richiede che il prodotto sia differenziato nell'Unione Europea. Ciò vale per il prodotto e per tutti gli accessori marcati con questo simbolo. I prodotti che presentano questo simbolo non si possono smaltire con i rifiuti domestici, ma si devono portare a un punto di raccolta per il riciclaggio di apparecchi elettrici ed elettronici. Questo simbolo di riciclaggio marca per esempio un oggetto o parti di un materiale ad un valore riciclato. Riciclare aiuta a ridurre il consumo di materie prime e a proteggere l'ambiente.

NL (Instructies & Veiligheidsinformatie)

1. Houd het apparaat uit de buurt van water, vuur, vochtigheid of warme omgevingen.
2. Gebruik geen beschadigde oplader of USB-kabel om het apparaat op te laden.
3. Probeer de kleine de voedingen die door de fabrikant zijn verstrekt en die in de vrijstaat zijn te de originele verpakking van dit product. Als u vragen heeft, aarzel dan niet om contact met ons op te nemen, wij zullen u zo snel mogelijk ondersteunen.
4. Demonteer, repareer of modificeer de product.
5. Gebruik het product niet als de behuizing is beschadigd. Gevaar voor elektrische schok.
6. Raak het product nooit aan met natte handen.
7. Gebruik geen vloeistof om het product schoon te maken. Gebruik alleen een droge doek.
8. Steek nooit metalen voorwerpen in het product. Als een metalen voorwerp het product binnendringt, schakel dan de stroomonderbreker uit en neem contact op met een erkende elektricien.
9. Gebruik dit product niet in gezondheidszorginstellingen. Ziekenhuizen of gezondheidszorginstellingen kunnen apparatuur gebruiken die gevoelig kan zijn voor externe RF-energie.
10. Als u het product gedurende een langere periode ongebruikt laat, haal het dan uit het stopcontact.
11. Bedrijfstemperatuur: 0°C ~ 40°C (32°F ~ 104°F). Lees en houd u aan de bovenstaande veiligheidsinformatie bij het gebruik van het apparaat. We kunnen niet garanderen dat er geen ongelukken of schade zullen optreden als gevolg van onjuist gebruik van het apparaat. Gebruik dit product met zorg en op eigen risico.
12. Dit product is onderworpen aan de bepalingen van de Europese richtlijn 2012/19/EG. Het symbool met een doorgestreepte kliko geeft aan dat het product gescheiden afvalinzameling in de Europese Unie vereist. Dit geldt voor het product en alle accessoires met dit symbool. Producten met dit symbool mogen niet bij het gewone huisvuil worden gegooid, maar moeten worden afgegeven bij een inzamelpunt voor recycling van elektrische en elektronische apparaten. Dit recyclingsymbool markeert b.v. een object of delen van het materiaal de waarde heeft voor recycling. Recycling helpt het verbruik van grondstoffen te verminderen en het milieu te beschermen.

SV (Instruktioner och Säkerhetsinformation)

1. Håll enheten borta från vatten, eld, fukt eller den varma miljön.
2. Använd inte en skadad laddare eller USB-kabel för att ladda enheten.
3. Försök inte demontera, reparera eller modifiera produkten om inte du är en av de originalförpackningen till denna produkt. Om du har några frågor, tveka inte att kontakta oss, vi kommer att hjälpa dig så snabbt som möjligt.
4. Demontera, reparera eller modifiera produkten.
5. Använd inte produkten om höljet har skadats. Risk för elektrisk stöt.
6. Rör aldrig produkten med våta händer.
7. Använd inte vätskor för att rengöra produkten. Använd endast en torr trasa.
8. Försök aldrig att sätta in metallföremål i produkten. Om ett metallföremål kommer in i produkten, stäng av strömbrytaren och kontakta en yrkeskunnig elektriker.
9. Använd inte denna produkt på sjukvårdsanläggningar. Sjukhus eller sjukvårdsanläggningar kan använda utrustning som är känslig för externa RF-strålningen.
10. När du lämnar produkten oanvänd under en längre tid, koppla ur den från vägguttaget.
11. Driftstemperatur: 0°C ~ 40°C (32°F ~ 104°F). Läs och följ ovanstående säkerhetsinformation när du använder enheten. Vi kan inte garantera att inga olyckor eller skador kommer att inträffa på grund av felaktig användning av enheten. Använd denna produkt med försiktighet och använd den på egen risk.
12. Det produkt omfattas av bestämmelserna i Europeiska unionens direktiv 2012/19/EG. Symbolen som visar en soptunna med kryss över indicerar att produkten kräver separat insamling i Europeiska unionen. Detta gäller produkten och alla tillbehör som är märkta med denna symbol. Produkter som är identifierade med denna symbol får inte kasseras tillsammans med vanligt hushållsavfall, utan måste lämnas in på insamlingsplatser för återvinning av elektriska och elektroniska apparater. Det återvinningssymbol markerar t.ex. en objekt eller delar av det material som har värde för återvinning. Återvinning bidrar till att minska förbrukningen av råvaror och skydda miljön.

TR (Kullanma Talimatları ve Güvenlik Bilgisi)

1. Cihazı suyun, ateşten, nemden veya sıcak ortamlardan uzak tutun.
2. Cihazı şarj etmek için hasarlı bir şarj cihazı veya USB kablosu kullanmayın.
3. Bu cihazın orijinal ambalajı haricinde ve cihazı tedarikçiniz olduğunu kanıtlayana kadar kaynaklarını kullanın. Herhangi bir sorunuz varsa, lütfen bizimle iletişime geçmekten çekinmeyin.
4. Cihazı sökmeyin, onarın veya modifiye etmeyin.
5. Kasa hasarlıysa cihazı kullanmayın. Elektrik çarpılması tehlikesi.
6. Cihaza asla ıslak ellerle dokunmayın.
7. Cihazı temizlemek için sıvı kullanmayın. Sadece kuru bir bez kullanın.
8. Metal nesneleri cihaza asla sokmayın. Bir metal nesne cihaza girdiyse sigortayı kapatın ve yetkili bir elektriksel hizmetle.
9. Bu cihazı sağlık tesislerinde kullanmayın. Hastaneler veya sağlık tesisleri, dış RF enerjisine duyarlı olabilen ekipmanlar kullanabilir.
10. Cihaz uzun süre kullanılmamacaksanız, cihazın fişini
11. Çalışma Sıcaklığı: 0°C ~ 40°C (32°F ~ 104°F). Cihazı kullanırken yukarıdaki güvenlik bilgilerini okuyun ve uygulayın. Cihazın yanlış kullanımı nedeniyle hiçbir kazanın veya hasarın meydana gelmesi sorumuz, Lütfen bu ürünü dikkatle kullanın ve kendi sorumluluğunuzla çalıştırın.
12. Bu ürün, Avrupa Birliği 2012/19/AB Sayılı Direktifine tabidir. Üzerindeki çöp kutusunun üzerine çizilmiş sembol, bilinçli Avrupa Birliği'nde ayrı çöp toplama gerektiriyor anlamına gelir. Bu, ürün ve bu sembolü taşıyan tüm aksesuarlar için geçerlidir. Bu sembolle tanımlanan ürünler normal ev çöpüne atılamaz, ancak elektrikli ve elektronik cihazlar için geri dönüşüm noktasına teslim edilmelidir. Bu geri dönüşüm sembolü (b.e. bir cismi veya materyal parçaları) geri dönüşüm veya geri dönüşüm için. Geri dönüşüm, ham madde tüketimini azaltmaya ve çevreyi korumaya yardımcı olur.

SKUs*: D1-EU D1-UK

https://www.lepro.com/docs/

Smart Lighting Holding Limited declares SKUs* meet the Radio Act 2014/53/EU. A complete Declaration of Conformity can be downloaded with this link.

Die Amerikanische Smart Lighting Holding Limited SKUs* erfüllen das Radio Act 2014/53 / EU, Eine vollständige Konformitätserklärung kann unter folgendem Link heruntergeladen werden.

Smart Lighting Holding Limited affirme que SKUs* est conforme à la loi sur la radio 2014/53 / EU. Une Déclaration de Conformité complète peut être téléchargée avec ce lien.

Smart Lighting Holding Limited afirma que SKUs* cumple con la Radio Act 2014/53 / EU. Puede descargar la Declaración de conformidad completa

Smart Lighting Holding Limited dichiara SKUs* incontro la Radio Act 2014/53/EU, Una dichiarazione di conformità completa può essere scaricato o questo link.

Smart Lighting Holding Limited beweert dat SKUs* voldoen aan de Radiowet 2014/53/EU. Een volledige conformiteitsverklaring kan via deze link worden gedownload.

Firma Smart Lighting Holding Limited twierdzi, że jednostki SKU* są zgodne z ustawą radiową 2014/53/UE. Pełną deklarację zgodności można pobrać za pomocą tego linku.

Smart Lighting Holding Limited hlásí, že SKU* splňují Radio Act 2014/53/EU. Ze kterého lze stáhnout kompletní prohlášení o shodě.

Smart Lighting Holding Limited, SKU*Şart 2014/53/EU Radyo Yasasını uygun olduğunu ilan ediyor. Eksiksiz bir Uygunluk Beyanına bağlantıyı indirebilir.

FCC Warning

This device complies with part 15 of the FCC Rules. Operation is subject to the following two conditions: (1) This device may not cause harmful interference, and (2) this device must accept any interference received, including interference that may cause undesired operation.
Any changes or modifications not expressly approved by the party responsible for compliance could void the user's authority to operate the equipment.
This equipment has been tested and found to comply with the limits for a Class B digital device, pursuant to part 15 of the FCC Rules. These limits are designed to provide reasonable protection against harmful interference in a residential installation. This equipment generates, uses and can radiate radio frequency energy and, if not installed and used in accordance with the instructions, may cause harmful interference to radio communications. However, there is no guarantee that interference will not occur in a particular installation. If this equipment does cause harmful interference to radio or television reception, which can be determined by turning the equipment off and on, the user is encouraged to try to correct the interference by one or more of the following measures:
—Reorient or relocate the receiving antenna.
—Increase the separation between the equipment and receiver.
—Connect the equipment into an outlet on a circuit different from that to which the receiver is connected.
—Consult the dealer or an experienced radio/TV technician for help.

FCC Radiation Exposure Statement:
This equipment complies with FCC radiation exposure limits set forth for an uncontrolled environment . This transmitter must not be co-located or operating in conjunction with any other antenna or transmitter.
This equipment should be installed and operated with minimum distance 20cm between the radiators& your body.

ISEDC Warning

This device complies with Innovation, Science and Economic Development Canada licence-exempt RSS standard(s). Operation is subject to the following two conditions: (1) this device may not cause interference, and (2) this device must accept any interference, including interference that may cause undesired operation of the device. Any changes or modifications not expressly approved by the party responsible for compliance could void the user's authority to operate the equipment.
Cet appareil est conforme à des normes RSS exemptées de licence du ministère de l'Innovation, des Sciences et du Développement économique du Canada. Son fonctionnement est soumis aux deux conditions suivantes: (1) cet appareil ne doit pas causer d'interférences, et (2) cet appareil doit accepter toute interférence, y compris les interférences susceptibles de provoquer un fonctionnement indésirable de l'appareil. Tous les changements ou modifications non expressément approuvés par la responsable de la conformité pourrait annuler l'autorité de l'utilisateur à faire fonctionner l'équipement.

ISEDC Radiation Exposure Statement:
This equipment complies with ISEDC RF radiation exposure limits set forth for an uncontrolled environment. This transmitter must not be co-located or operating in conjunction with any other antenna or transmitter.
This equipment should be installed and operated with minimum distance 20cm between the radiators& your body.
Déclaration d'exposition aux radiations de l'ISEDC
Cet équipement est conforme aux limites d'exposition aux rayonnements RF fixées par l'ISEDC pour un environnement non contrôlé. Cet émetteur ne doit pas être situé ou fonctionner en conjonction avec une autre antenne ou un autre émetteur. La distance entre le radiateur et votre corps doit être d'au moins 20 cm lors de l'installation et du fonctionnement de cet appareil.

LEPRO Innovations Inc
3651 Lindell Road Suite D1988, Las Vegas, NV 89103, USA
www.lepro.com +1 866-285-2558 cs@lepro.com

Le Mieg Trading Inc.
801-4981 No.3 Rd, Richmond, BC, V6X 2B2, CA
www.lepro.ca +1 833-453-1453 cs@lepro.ca

Manufacturer / Hersteller: **LE Innovation Limited**
One Spencer Dock, North Wall Quay, Dublin 1, D01 X9R7, Ireland
www.lepro.de +49 800-723-8202 cs@lepro.de

UK Importer: **Lighting EVER LTD.**
60 Moby House, Rothamsted New Road, London, SE16 2PD, United Kingdom www.lepro.co.uk
+44 800-808-1344 cs@lepro.co.uk

電気産業株式会社
東京都中央区日本橋小網町18番13号
大同日本橋ビル204C号室
郵便番号: 103-0024

Made in China Fabriqué en Chine Hergestellt in China 中国製

This device complies with part 15 of the FCC Rules. Operation is subject to the following two conditions: (1) This device may not cause harmful interference, and (2) this device must accept any interference received, including interference that may cause undesired operation .

Field of View:	360° Horizontal
Video Definition:	2K QHD (2560*1440px)
Audio:	Two-Way Talk(Built-in microphone and Speaker)
Night Vision:	850 nm IR LED
Wireless Protocols:	IEEE 802.11b/g/n/ax, 2.4GHz
Adapter Input:	100~240V ~ 50/60Hz
Adapter Output:	5.0 V ⎓ 1.2 A
Storage Options:	Supports video storage on Micro SD cards up to 256GB or in the cloud
FCC ID: 2A3MAQ1	**IC:** 22939-AQ1 **HVIN:** D1
CAN ICES-003 (B) / NMB-003 (B)	

App Connection

1

Lepre

Lepro

Download on the App Store

Get it on Google Play

Android 7.0+ IOS 13.0+ WiFi 2.4 Ghz

2

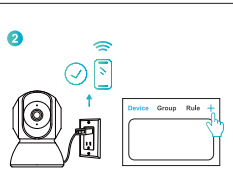

Follow the on-screen steps to finish set up.
Die Schritte auf dem Bildschirm befolgen, um es einzurichten.
Suivez les étapes à l'écran pour terminer la configuration.
Siga los pasos en pantalla para finalizar la configuración.
Seguire i passaggi sullo schermo per completare l'impostazione.
Volg de stappen op het scherm om het instellen te voltooien.
Følg skærmens på skærmen for at afslutte installationen.
Postępuj zgodnie z krokami wyświetlanymi na ekranie, aby zakończyć konfigurację.
Kurulumu tamamlamak için ekrandaki adımları izleyin.

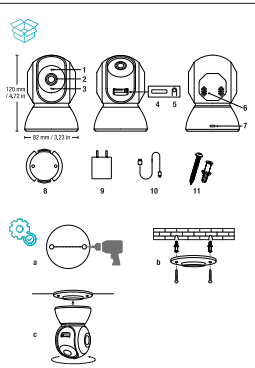

EN
1.Indicator Light
2.Camera
3.Mic
4.MicroSD Card Slot
5.Reset Button
6.Speaker
7.Charging port
8.Mounting Template
9.DC Power Adapter
10.Charging Cable
11.Mounting Screws

a) Mark Position (mounting template)
b) Mount Base
c) Secure Camera

DE
1.Kontrollleuchte
2.Kamera
3.Mikrofon
4.MicroSD-Kartenplatz
5.Reset-Taste
6.Lautsprecher
7.Ladeanschluss
8.Montagevorlage
9.Netzteil
10.Ladekabel
11.Montageschrauben

a) Position für Montagevorlage festlegen
b) Montagebasis anschrauben
c) Kamera verriegeln

FR
1.Voyant Lumineux
2.Caméra
3.Microphone
4.Fente pour carte MicroSD
5.Bouton de réinitialisation
6.Haut-parleur
7.Port de charge
8.Gabarit de montage
9.Adaptateur d'alimentation
10.Câble de chargement
11.Vis de montage

a) Marquer la position (gabarit de montage)
b) Monter la base
c) Fixer la caméra

ES
1.Indicador Luminoso
2.Cámara
3.Micrófono
4.Ranura para tarjeta MicroSD
5.Botón de Reinicio
6.Altavoz
7.Puerto de carga
8.Plantilla de Montaje
9.Adaptador de Corriente
10.Cable de carga
11.Tornillos de Montaje

a) Marque la Posición (plantilla de montaje)
b) Monte la Base
c) Fije la Cámara

IT
1.Indicatore Luminoso
2.Fotocamera
3.Microfono
4.Slot per scheda MicroSD
5.Pulsante di Ripristino
6.Altoparlante
7.Porta di Ricarica
8.Modello di Assemblaggio
9.Adattatore di Alimentazione
10.Cavo di Ricarica
11.Viti di Montaggio

a) Contrassegnare la Posizione (modello di montaggio)
b) Montare la Base
c) Impostare la Fotocamera

NL
1.Indicator Light
2.Camera
3.Microfoon
4.MicroSD-kaartsleuf
5.Resetknop
6.Luidspreker
7.Oplaadpoort
8.Montagesjabloon
9.DC-voedingsadapter
10.Oplaadkabel
11.Montageschroeven

a) Markeer positie (montagesjabloon)
b) Monteer basis
c) Bevestig camera

SV
1. Indikeringslampa
2. Kamera
3. Mikrofon
4. MicroSD-kortplats
5. Återställningsknapp
6. Högtalare
7. Laddningsport
8. Monteringsmall
9. DC-strömadapter
10. Laddningskabel
11. Monteringsskruvar

a) Markera position (monteringsmall)
b) Montera bas
c) Säkra kamera

TR
1. Gösterge Lambası
2. Kamera
3. Mikrofon
4. MicroSD Kart Yuvası
5. Sıfırlama Düğmesi
6. Hoparlör
7. Şarj portu
8. Montaj Şablonu
9. DC Güç Adaptörü
10. Şarj kablosu
11. Montaj Vidaları

a) Pozisyonu İşaretle (montaj şablonu)
b) Tabanı Monte
c) Kamerayı Güvenli Hale Getir

Micro SD card not included.
Micro-SD-Karte nicht enthalten.
Carte Micro SD non incluse.
Tarjeta Micro SD no incluida.
Scheda Micro SD non inclusa.
Micro SD-kaart niet inbegrepen.
Micro SD-kort ej inkluderat.
Karta Micro SD nie jest dołączona.
Micro SD kart dahil değil.

PL
1. Dioda sygnalizacyjna
2. Kamera
3. Mikrofon
4. Slot na karty MicroSD
5. Przycisk reset
6. Głośnik
7. Port ładowania
8. Szablon montażowy
9. Zasilacz DC
10. Kabel ładowania
11. Śruby montażowe

a) Zaznacz pozycję (szablon montażowy)
b) Zamocuj podstawę
c) Zabezpiecz kamerę

How to reset the camera

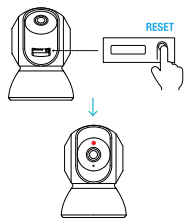

EN:
While the camera is powered on, press and hold the RESET button for at least 5 seconds until the indicator light blinks red.

- Blinking red quickly — Camera updating or camera resetting
- Blinking red and blue — Ready for setup
- Blinking blue quickly — Connecting to Wi-Fi
- Blinking red slowly — Connected to Wi-Fi
- Solid blue — Connected to the cloud

DE:
Halten Sie bei eingeschalteter Kamera die RESET-Taste mindestens 5 Sekunden lang gedrückt, bis die Kontrollleuchte rot blinkt.

- Schnelles rotes Blinken — Update oder Reset der Kamera
- Rot-blaues Blinken — Bereit zur Einrichtung
- Schnelles blaues Blinken — Verbindung mit WLAN wird hergestellt
- Langsames rotes Blinken — Mit WLAN verbunden
- Dauerhaft blau — Mit der Cloud verbunden

FR:
Lorsque la caméra est allumée, appuyez sur le bouton RESET et maintenez-le enfoncé pendant au moins 5 secondes jusqu'à ce que le LED clignote rouge.

- Clignotement rouge rapide — Mise à jour ou réinitialisation de la caméra
- Clignotement rouge et bleu — Prêt pour la configuration
- Clignotement bleu rapide — Connexion au réseau WLAN en cours d'établissement
- Clignotement rouge lent — Connecté au WLAN
- Bleu fixe — Connecté au cloud

ES:
Con la cámara encendida, mantenga pulsado el botón RESET durante al menos 5 segundos hasta que el indicador luminoso parpadee en rojo.

- Parpadeo rápido en rojo — Actualización de la cámara o reinicio de la cámara
- Parpadeo en rojo y azul — Listo para la instalación
- Parpadeo rápido en azul — Se está estableciendo la conexión a la red Wi-Fi
- Parpadeo en rojo lentamente — Conectado a Wi-Fi
- Azul sólido — Conectado a la nube

IT:
Con la fotocamera accesa, tenere premuto il pulsante RESET per almeno 5 secondi finché la spia non lampeggia in rosso.

- Rosso lampeggiante rapidamente — Aggiornamento o reimpostazione della fotocamera
- Rosso e blu lampeggianti — Pronto per la configurazione
- Blu lampeggiante rapidamente — Connessione al Wi-Fi
- Rosso lampeggiante lentamente — Connesso al Wi-Fi
- Blu fisso — Connesso al cloud

NL:
Terwijl de camera is ingeschakeld, druk en houd de RESET-knop minstens 5 seconden ingedrukt totdat het indicatielampje rood knipoogt.

- Knipperend rood snel — Camera wordt bijgewerkt of camera wordt gereset
- Knipperend rood en blauw — Klaar voor installatie
- Knipperend blauw snel — Verbinding maken met Wi-Fi
- Langzaam knipperend rood — Verbonden met Wi-Fi
- Effen blauw — Verbonden met de cloud

SV:
Medan kameran är påslagen, tryck och håll ned ÅTERSTÄLL-knappen i minst 5 sekunder tills indikatorlampan blinkar rött.

- Snabbt blinkande rött — Kamera uppdaterar eller kamera återställer
- Blinkande rött och blått — Klar för installning
- Snabbt blinkande blått — Ansluter till Wi-Fi
- Sakta blinkande rött — Ansluten till Wi-Fi
- Solid blått — Ansluten till molnet

PL:
Gdy kamera jest włączona, naciśnij i przytrzymaj przycisk RESET przez co najmniej 5 sekund, aż lampka sygnalizacyjna zacznie migać na czerwono.

- Szybko mruga na czerwono — Aktualizacja kamery lub resetowanie kamery
- Szybko mruga na czerwono i niebiesko — Gotowy do konfiguracji
- Szybko mruga na niebiesko — Łączenie z Wi-Fi
- Wolno mruga na czerwono — Połączony z Wi-Fi
- Stały niebieski — Połączony z chmurą

TR:
Kamera açıkken, RESET düğmesine en az 5 saniye basılı tutun ve gösterge lambası kırmızı yanıp sönmeye başlayana kadar bekleyin.

- Hızlı kırmızı yanıp sönme — Kamera güncelleniyor veya kamera sıfırlanıyor
- Kırmızı ve mavi yanıp sönme — Kuruluma hazır
- Hızlı mavi yanıp sönme — Wi-Fi'ye bağlanılıyor
- Yavaş kırmızı yanıp sönme — Wi-Fi'ye bağlandı
- Durağan mavi — Buluta bağlandı